meister

Elektroinstallation
Electric installation

Hauptsitz Celle
Hafenstraße 26
29223 Celle · Germany

Tel.: +49 (0) 5141 / 18-0
Fax: +49 (0) 5141 / 18-264

Zweigniederlassung Wuppertal
Oberkamper Straße 37-39
42349 Wuppertal · Germany

Tel.: +49 (0) 202 / 24750-0
Fax: +49 (0) 202 / 24750-401

E-Mail: info@conmetallmeister.de
www.conmetallmeister.de

CONMETALL N.V./S.A.
Oudestraat 53
2860 Sint-Katelijne-Waver
BELGIUM

Tel.: +32 152 939 49
Fax: +32 152 933 33
E-Mail: info@conmetall.be

CONMETALL spol. s r.o.
Partyzánská 18
747 05 Opava 5
CZECH REPUBLIC

Tel.: +420 553 662 403
Fax: +420 553 662 740
E-Mail: info@conmetall.cz

RuC Holding Conmetall, S.A.
Av. Diagonal 309, 4A
08013 Barcelona
SPAIN

Tel.: +34 934 774 919
Fax: +34 934 774 918
E-Mail: comercial@conmetall.es

CONMETALL en France

Tel.: +49 5141 18 161
Fax: +49 5141 18 317161
E-Mail: france@conmetallmeister.de

Società Partner
MASIDEF S.r.l.
Via Guglielmo Oberdan 125
21042 Caronno Pertusella (VA)
ITALY
Tel.: +39 029 651 011
Fax: +39 029 651 0100
E-Mail: info@masidef.com

Wurth doo
Svetog Save 60v
11271 Surčin - Beograd
SERBIA

Tel.: +381 112 078-200
Fax: +381 112 078-210
E-Mail: office@wurth.rs

Würth-Hrvatska d.o.o.
Franje Lučića 32
10000 Zagreb
CROATIA

Tel.: +385 134 987 84
Fax: +385 134 987 83
E-Mail: wuerth@wuerth.com.hr

Ferrometal Oy
Karhutie 9
01900 Nurmijärvi
FINLAND

Tel.: +358 103 08 11
Fax: +358 103 084 501
E-Mail: Sales@ferrometal.fi

Wurth Hellas S.A.
23rd Klm. National Road
Athens-Lamia
14568 Krioneri
GREECE
Tel.: +30 210 629 08 00
Fax.: +30 210 816 16 91
E-Mail: info@wurth.gr

Wurth d.o.o. Podgorica
Ludvika Kube 6
81000 Podgorica
MONTENEGRO

Tel.: +382 20 209 000
Fax.: +382 20 209 291
E-Mail: prodaja@wurth.rs

Wurth BH d.o.o.
Binježevo bb
71240 Hadžići
BiH
Sarajevo
Kanton Sarajevo
BOSNIA AND HERZEGOVINA

Tel.: + 387 337 750 00
Fax: + 387 337 750 79
E-Mail: info@wurth.ba

John Murphy Castlerea Ltd.
Castlerea Business Park
IDA Industrial Park
The Demesne
Castlerea
Co Roscommon
SOUTHERN IRELAND
Tel.: +353 949620182
Fax: +353 949620092
E-Mail:
info@johnmurphycastlerea.ie

Kapitel		Seite
Schalterserien Unterputz	Flush-mounted switch series	4-84
Schalterserien Aufputz / Feuchtraum	Surface-mounted/damp room switch series	86-101
Rohinstallation	Shell installation	102-124
Stecksysteme	Connector systems	126-145
Leuchtenzubehör	Lamp accessories	146-165
Befestigungsmaterial	Fastening material	166-197
Verteilungen und Sicherungsmaterial	Distributions and backup material	198-214
Steckdosenleisten	Socket strips	216-235
Verlängerungen	Extensions	236-243
Kabeltrommeln	Cable drums	244-248
Leuchten	Lamps	250-262
Komfort und Sicherheit	Comfort and safety	264-277
Messgeräte und Werkzeug	Measuring tools and instruments	278-293

Schalterserien Unterputz
Flush-mounted switch series

Aus-/Wechselschalter i-Serie
Schaltereinsatz für Aus-/Wechselschaltung, 250V/10AX, mit Steckklemmen 1,5-2,5mm²

i-series off/toggle switch
Switch insert for off/toggle switch, 250 V/10 AX, with plug-in terminals 1.5-2.5 mm²

Nr.: No.:	VE PU	EAN	Ampere Ampere	Spannung Voltage
WU7404080	10	4 004646 215817	10AX	250 V

Taster i-Serie
Schaltereinsatz für Tastschaltung, 1-polig, 250V/10A, mit Steckklemmen 1,5-2,5mm²

i-series button
Switch insert for push-button circuit, 1-pole, 250 V/10 A, with plug-in terminals 1.5-2.5 mm²

Nr.: No.:	VE PU	EAN	Ampere Ampere	Spannung Voltage
WU7404100	10	4 004646 215831	10A	250 V

Serienschalter i-Serie
Schaltereinsatz für Serienschaltung, 250V/10AX, mit Steckklemmen 1,5-2,5mm²

Series switch i-series
Switch insert for series connection, 250 V/10 AX, with plug-in terminals 1.5-2.5 mm²

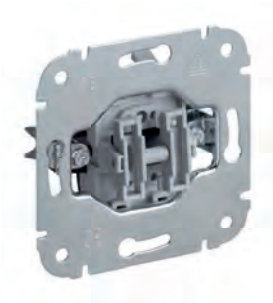

Nr.: No.:	VE PU	EAN	Ampere Ampere	Spannung Voltage
WU7404110	10	4 004646 215848	10AX	250 V

Technische Änderungen vorbehalten / Technical changes possible

Crossover switch i-series
Switch insert for cross circuit, 250 V/10 AX, with plug-in terminals 1.5-2.5 mm²

Kreuzschalter i-Serie
Schaltereinsatz für Kreuzschaltung, 250V/10AX, mit Steckklemmen 1,5-2,5mm²

Nr.: No.:	VE PU	EAN	Ampere Ampere	Spannung Voltage
WU7404090	5	4 004646 215824	10AX	250 V

Control toggle switch i-series
Switch insert incl. control glow lamp blue illuminated, 250 V/10 AX, with plug-in terminals 1.5-2.5 mm²

Kontrollwechselschalter i-Serie
Schaltereinsatz inkl. Kontrollglimmlampe blau leuchtend, 250V/10AX, mit Steckklemmen 1,5-2,5mm²

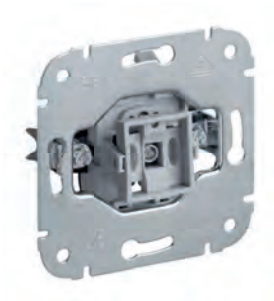

Nr.: No.:	VE PU	EAN	Ampere Ampere	Spannung Voltage
WU7404060	5	4 004646 215794	10AX	250 V

Glow lamp i-series
Spare glow lamp for control changeover switch, blue light, 220 V~, 0.3 W

Glimmlampe i-Serie
Ersatz-Glimmlampe für Kontrollwechselschalter, blau leuchtend, 220V~, 0,3W

Nr.: No.:	VE PU	EAN	Leistung Connection	Spannung Voltage
WU7404210	5	4 004646 215947	0,3 W	220 V

Ausschalter 2-polig i-Serie
Schaltereinsatz für 2-polige Ausschaltung, 250V/10AX, mit Steckklemmen 1,5-2,5mm²

Circuit breaker 2-pole i-series
Switch insert for 2-pole switch-off, 250 V/10 AX, with plug-in terminals 1.5-2.5 mm²

Nr.: No.:	VE PU	EAN	Ampere Ampere	Spannung Voltage
WU7404070	5	4 004646 215800	10AX	250 V

Doppelwechselschalter i-Serie
Schaltereinsatz für Doppelwippe, 250V/10AX, mit Steckklemmen 1,5-2,5mm²

Double change switch i-series
Switch insert for double rocker, 250 V/10 AX, with plug-in terminals 1.5-2.5 mm²

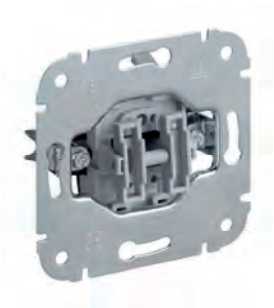

Nr.: No.:	VE PU	EAN	Ampere Ampere	Spannung Voltage
WU7404120	5	4 004646 215855	10AX	250 V

Jalousieschalter i-Serie
Schaltereinsatz für Einfachwippe, 250V/10A, mit Steckklemmen 1,5-2,5mm²

Shutter switch i-series
Switch insert for single rocker, 250 V/10 A, with plug-in terminals 1.5-2.5 mm²

Nr.: No.:	VE PU	EAN	Ampere Ampere	Spannung Voltage
WU7404140	5	4 004646 215879	10A	250 V

Technische Änderungen vorbehalten / Technical changes possible

Shutter button i-series
Switch insert for double rocker, mech. locking of the double rocker, 250 V/10 A, with plug-in terminals 1.5-2.5 mm²

Jalousietaster i-Serie
Schaltereinsatz für Doppelwippe, mech. Verriegelung der Doppelwippe, 250V/10A, mit Steckklemmen 1,5-2,5mm²

Nr.: No.:	VE PU	EAN	Ampere Ampere	Spannung Voltage
WU7404130	5	4 004646 215862	10A	250 V

On/off dimmer (R) i-series
Dimmer insert for on/off switching, for control of resistive loads (R)Switching with toggle switch or other dimmers not possible, replaceable fuse 1.6 A, 60-400W, 250 V~, 50 Hz

Ein-/Aus-Dimmer (R) i-Serie
Dimmereinsatz für Ein-/Aus-Schaltung, zur Regelung von ohmschen Lasten (R), Schaltung mit Wechselschalter oder weiteren Dimmern nicht möglich, austauschbare Sicherung 1,6A, 60-400W, 230V~, 50Hz

Nr.: No.:	VE PU	EAN	Leistung Power	Spannung Voltage
WU7404010	4	4 004646 215749	60-400 W	230 V

Alternating dimmer (R) i-series
Dimmer insert for off/alternate switching, for control of resistive loads (R), switching with toggle switch possible, not possible with other dimmers, replaceable fuse 1.6 A, 60-400W, 250 V~, 50 Hz

Wechsel-Dimmer (R) i-Serie
Dimmereinsatz für Aus-/Wechsel-Schaltung, zur Regelung von ohmschen Lasten (R), Schaltung mit Wechselschalter möglich, mit weiteren Dimmern nicht möglich, austauschbare Sicherung 1,6A, 60-400W, 230V~, 50Hz

Nr.: No.:	VE PU	EAN	Leistung Power	Spannung Voltage
WU7404020	4	4 004646 215756	60-400 W	230 V

Wechsel-Dimmer (RL) i-Serie
Dimmereinsatz für Aus-/Wechsel-Schaltung, zur Regelung von ohmschen und induktiven Lasten (R/L) , Schaltung mit Wechselschalter möglich, mit weiteren Dimmern nicht möglich, austauschbare Sicherung 1,6A, 25-500VA, 230V~, 50Hz

Alternating dimmer (RL) i-series
Dimmer insert for off/alternate switching, for control of resistive and inductive loads (R/L) , switching with toggle switch possible, not possible with other dimmers, replaceable fuse 1.6 A, 25-500VA, 250 V~, 50 Hz

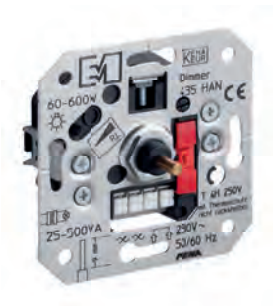

Nr.: No.:	VE PU	EAN	Leistung Power	Spannung Voltage
WU7404030	4	4 004646 215763	25-500 VA	230 V

Wechsel-Dimmer (RC) i-Serie
Dimmereinsatz für Aus-/Wechsel-Schaltung, zur Regelung von ohmschen und kapazitiven Lasten (R/C) , Schaltung mit Wechselschalter möglich, mit weiteren Dimmern nicht möglich, 20-315W, 230V~, 50Hz

Alternating dimmer (RC) i-series
Dimmer insert for off/alternate switching, for control of resistive and capacitive loads (R/C) , switching with toggle switch possible, not possible with other dimmers, 20-315W, 250 V~, 50 Hz

Nr.: No.:	VE PU	EAN	Leistung Power	Spannung Voltage
WU7404040	4	4 004646 215770	20-315 W	230 V

Technische Änderungen vorbehalten / Technical changes possible

Interchangeable dimmer (LED) i-series
Dimmer insert for off/alternate switching, for the control of LEDs as well as of ohmic, inductive and capacitive loads (R/L/C) , switching with toggle switch possible, not possible with other dimmers, replaceable fuse 1.6 A, 3-35W, 250 V~, 50 Hz

Wechsel-Dimmer (LED) i-Serie
Dimmereinsatz für Aus-/Wechsel-Schaltung, zur Regelung von LEDs sowie von ohmschen, induktiven und kapazitiven Lasten (R/L/C) , Schaltung mit Wechselschalter möglich, mit weiteren Dimmern nicht möglich, austauschbare Sicherung 1,6A, 3-35W, 230V~, 50Hz

Nr.: No.:	VE PU	EAN	Leistung Power	Spannung Voltage
WU7404050	4	4 004646 215787	3-35 W	230 V

PIR motion detector i-series
Presence detector with 180° detection range, mounting height 1-3 m, twilight controller 5-1,000 LUX, time controller 10 sec - 20 min, temperature range -20 to +40 °C, switching capacity 2,300 W 10 A with resistive loads1,150 VA/5 A for inductive loads, 230 V~, 50 Hz

PIR Bewegungsmelder i-Serie
Präsenzmelder mit Erfassungsbereich 180°, Montagehöhe 1-3m, Dämmerungsregler 5-1.000 LUX, Zeitregler 10sec - 20min, Temperaturbereich -20 bis +40°C, Schaltleistung 2.300W 10A bei ohmschen Lasten, 1.150VA/5A bei induktiven Lasten, 230V~, 50Hz

Nr.: No.:	VE PU	EAN	Leistung Power	Spannung Voltage
WU7404200	2	4 004646 215930	2.300/1.150 W/VA	230 V

TV/R antenna socket i-series
feed-through socket with terminal resistance, with screw terminals, -2 dB/-14 dB, 5-1,000 MHz

TV/R-Antennendose i-Serie
als Durchgangsdose mit Endwiderstand, mit Schraubklemmen, -2dB/-14dB, 5-1.000MHz

Nr.: No.:	VE PU	EAN	Leistung Power	Technische-Angabe Technical specifications
WU7404190	5	4 004646 215923	-2/-14 dB	5-1.000 MHz

SAT-Antennendose i-Serie
als Enddose SAT, mit Schraubklemmen, -2dB, 5-2.400MHz

SAT antenna socket i-series
as end box SAT, with screw terminals,- 2dB, 5-2,400 MHz

Nr.: No.:	VE PU	EAN	Leistung Power	Technische-Angabe Technical specifications
WU7404180	5	4 004646 215916	-2 dB	5-2.400 MHz

UAE-Dose i-Serie
mit 2xRJ45-Buchsen Cat.5e 8/8 ungeschirmt, schraubloser LSA-Anschluss

UAE box i-series
with 2 x RJ45 sockets Cat.5e 8/8 unshielded, screwless LSA connection

Nr.: No.:	VE PU	EAN	Leistung Power	Technische-Angabe Technical specifications
WU7404150	5	4 004646 215886	Cat.5e	RJ45 (8/8) ungeschirmt / RJ45 (8/8) unshielded

TAE-Dose i-Serie
Telefondose mit Schraubklemmen, 3x6 NFN

TAE box i-series
Telephone socket with screw terminals, 3 x 6 NFN

Nr.: No.:	VE PU	EAN	Technische-Angabe Technical specifications
WU7404170	5	4 004646 215909	3x6 NFN

Technische Änderungen vorbehalten / Technical changes possible

Cat.6 data socket i-series
with 2 x RJ45 sockets Cat.6 8/8 shielded, screwless LSA connection

Cat.6 Datendose i-Serie
mit 2xRJ45-Buchsen Cat.6 8/8 geschirmt, schraubloser LSA-Anschluss

Nr.: No.:	VE PU	EAN	Leistung Power	Technische-Angabe Technical specifications
WU7404160	5	4 004646 215893	Cat.6	RJ45 (8/8) geschirmt / RJ45 (8/8) shielded

Wippe Wechsel-/Kreuzschalter und Taster i200
Schaltwippe, für Aus-/Wechsel-/Kreuzschalter und Taster der Schalterserie i200

Rocker changeover/cross switch and push button i200
Rocker switch, for off/change/crossover switches and buttons of the i200 switch series

Nr.: No.:	VE PU	EAN		Farbe Colour
WU7404230	10	4 004646 215961		weiß / white
WU7404420	10	4 004646 216159		cremeweiß / cream white
WU7404600	10	4 004646 216333		silber / silver
WU7404780	10	4 004646 216517		schwarz / black
WU7404960	10	4 004646 216692		soft-black / soft black

Wippe Serien-/Doppelwechselschalter i200
Doppel-Schaltwippe für Serien-/Doppelwechselschalter der Schalterserie i200

Rocker series/double changeover switch i200
Double rocker switch for series/double changeover switches of the i200 switch series

Nr.: No.:	VE PU	EAN		Farbe Colour
WU7404250	10	4 004646 215985		weiß / white
WU7404440	10	4 004646 216173		cremeweiß / cream white
WU7404620	10	4 004646 216357		silber / silver
WU7404800	10	4 004646 216531		schwarz / black
WU7404980	10	4 004646 216715		soft-black / soft black

Technische Änderungen vorbehalten / Technical changes possible

Rocker control changeover switch i200 white
Rocker switch with lens for control switch of the i200 switch series

Wippe Kontrollwechselschalter i200
Schaltwippe mit Linse für Kontrollschalter der Schalterserie i200

Nr.: No.:	VE PU	EAN		Farbe Colour
WU7404240	10	4 004646 215978		weiß / white
WU7404430	10	4 004646 216166		cremeweiß / cream white
WU7404610	10	4 004646 216340		silber / silver
WU7404790	10	4 004646 216524		schwarz / black
WU7404970	10	4 004646 216708		soft-black / soft black

Rocker shutter switch i200
Rocker switch for shutter switches of the i200 switch series, with arrow symbols

Wippe Jalousie-Schalter i200
Schaltwippe für Jalousieschalter der Schalterserie i200, mit Pfeilsymbolen

Nr.: No.:	VE PU	EAN		Farbe Colour
WU7404300	5	4 004646 216036		weiß / white
WU7404490	5	4 004646 216227		cremeweiß / cream white
WU7404670	5	4 004646 216401		silber / silver
WU7404850	5	4 004646 216586		schwarz / black
WU7405030	5	4 004646 216760		soft-black / soft black

Wippe Jalousie-Taster i200
Doppel-Schaltwippe für Jalousietaster der Schalterserie i200, mit Pfeilsymbolen

Rocker shutter push button i200
Double rocker switch for shutter switches of the i200 switch series, with arrow symbols

Nr.: No.:	VE PU	EAN		Farbe Colour
WU7404310	5	4 004646 216043		weiß / white
WU7404500	5	4 004646 216234		cremeweiß / cream white
WU7404680	5	4 004646 216418		silber / silver
WU7404860	5	4 004646 216593		schwarz / black
WU7405040	5	4 004646 216777		soft-black / soft black

Abdeckung Dimmer i200
für Dimmer der Schalterserie i200

Cover for dimmer i200
for dimmers of the i200 switch series

Nr.: No.:	VE PU	EAN		Farbe Colour
WU7404280	5	4 004646 216012		weiß / white
WU7404470	5	4 004646 216203		cremeweiß / cream white
WU7404650	5	4 004646 216388		silber / silver
WU7404830	5	4 004646 216562		schwarz / black
WU7405010	5	4 004646 216746		soft-black / soft black

Technische Änderungen vorbehalten / Technical changes possible

Motion detector cover i200
for PIR motion detector of the i200 switch series

Abdeckung Bewegungsmelder i200
für PIR Bewegungsmelder der Schalterserie i200

Nr.: No.:	VE PU	EAN		Farbe Colour
WU7404290	2	4 004646 216029		weiß / white
WU7404480	2	4 004646 216210		cremeweiß / cream white
WU7404660	2	4 004646 216395		silber / silver
WU7404840	2	4 004646 216579		schwarz / black
WU7405020	2	4 004646 216753		soft-black / soft black

Cover SAT/ANT i200
TV/Radio/SAT cover for SAT and antenna socket of switch series i200

Abdeckung SAT/ANT i200
Abdeckung TV/Radio/SAT für SAT- und Antennendose der Schalterserie i200

Nr.: No.:	VE PU	EAN		Farbe Colour
WU7404260	5	4 004646 215992		weiß / white
WU7404450	5	4 004646 216180		cremeweiß / cream white
WU7404630	5	4 004646 216364		silber / silver
WU7404810	5	4 004646 216548		schwarz / black
WU7404990	5	4 004646 216722		soft-black / soft black

Abdeckung TAE i200
Abdeckung für TAE-Dose der Schalterserie i200, mit Schraube

Cover TAE i200
Cover for TAE box of the i200 switch series, with screw

Nr.: No.:	VE PU	EAN		Farbe Colour
WU7404340	5	4 004646 216074		weiß / white
WU7404530	5	4 004646 216265		cremeweiß / cream white
WU7404710	5	4 004646 216449		silber / silver
WU7404890	5	4 004646 216623		schwarz / black
WU7405070	5	4 004646 216807		soft-black / soft black

Abdeckung Datendose i200
Abdeckung für UAE- und Datendosen der Schalterserie i200

Cover for data socket i200
Cover for UAE and data sockets of the i200 switch series

Nr.: No.:	VE PU	EAN		Farbe Colour
WU7404270	5	4 004646 216005		weiß / white
WU7404460	5	4 004646 216197		cremeweiß / cream white
WU7404640	5	4 004646 216371		silber / silver
WU7404820	5	4 004646 216555		schwarz / black
WU7405000	5	4 004646 216739		soft-black / soft black

Technische Änderungen vorbehalten / Technical changes possible

Blank cover i200
for covering blanks of the i200 switch series

Blindabdeckung i200
zur Abdeckung von Leerstellen der Schalterserie i200

Nr.: No.:	VE PU	EAN		Farbe Colour
WU7404220	5	4 004646 215954		weiß / white
WU7404410	5	4 004646 216142		cremeweiß / cream white
WU7404590	5	4 004646 216326		silber / silver
WU7404770	5	4 004646 216500		schwarz / black
WU7404950	5	4 004646 216685		soft-black / soft black

Socket with child protection i200
Schuko socket insert with child protection of switch series i200, claw and screw fastening, 2-pole spring terminals 1.5 - 2.5 mm² for L, N and PE, 250 V~.16A

Steckdose mit Kinderschutz i200
Schuko-Steckdoseneinsatz mit Kinderschutz der Schalterserie i200, Krallen- und Schraubbefestigung, 2-polige Federsteckklemmen 1,5-2,5mm² für L, N und PE, 250V~, 16A

Nr.: No.:	VE PU	EAN		Farbe Colour	Ampere Ampere	Spannung Voltage
WU7404320	10	4 004646 216050		weiß / white	16 A	250 V
WU7404510	10	4 004646 216241		cremeweiß / cream white	16 A	250 V
WU7404690	10	4 004646 216425		silber / silver	16 A	250 V
WU7404870	10	4 004646 216609		schwarz / black	16 A	250 V
WU7405050	10	4 004646 216784		soft-black / soft black	16 A	250 V

Steckdose mit Klappdeckel i200
Schuko-Steckdoseneinsatz mit Klappdeckel der Schalterserie i200, Krallen- und Schraubbefestigung, 2-polige Federsteckklemmen 1,5-2,5mm² für L, N und PE, 250V~, 16A

Socket with hinged cover i200
Schuko socket insert with hinged cover of switch series i200, claw and screw fastening, 2-pole spring terminals 1.5 - 2.5 mm² for L, N and PE, 250 V~.16A

Nr.: No.:	VE PU	EAN		Farbe Colour	Ampere Ampere	Spannung Voltage
WU7404330	10	4 004646 216067		weiß / white	16 A	250 V
WU7404520	10	4 004646 216258		cremeweiß / cream white	16 A	250 V
WU7404700	10	4 004646 216432		silber / silver	16 A	250 V
WU7404880	10	4 004646 216616		schwarz / black	16 A	250 V
WU7405060	10	4 004646 216791		soft-black / soft black	16 A	250 V

Steckdose 2-fach mit Kinderschutz i200
2-fach Schuko-Steckdoseneinsatz der Schalterserie i200, mit Kinderschutz, kein Rahmen erforderlich, Krallen- und Schraubbefestigung, 2-polige Federsteckklemmen 1,5-2,5mm² für L, N und PE, 250V~, 16A

Socket 2-way with child protection i200
2-way Schuko socket insert of switch series i200, with child protection, no frame required, claw and screw fastening, 2-pole spring terminals 1.5 - 2.5 mm² for L, N and PE, 250 V~.16A

Nr.: No.:	VE PU	EAN		Farbe Colour	Ampere Ampere	Spannung Voltage
WU7404350	5	4 004646 216081		weiß / white	16 A	250 V
WU7404540	5	4 004646 216272		cremeweiß / cream white	16 A	250 V
WU7404720	5	4 004646 216456		silber / silver	16 A	250 V
WU7404900	5	4 004646 216630		schwarz / black	16 A	250 V
WU7405080	5	4 004646 216814		soft-black / soft black	16 A	250 V

Technische Änderungen vorbehalten / Technical changes possible

Frame 1-fold i200
for switches and sockets of the i200 series, 80 x 80 mm

Rahmen 1-fach i200
zur Aufnahme von Schaltern und Steckdosen der Serie i200, 80x80mm

Nr.: No.:	VE PU	EAN		Größe Size	Farbe Colour
WU7404360	10	4 004646 216098		80x80 mm	weiß / white
WU7404550	10	4 004646 216289		80x80 mm	cremeweiß / cream white
WU7404730	10	4 004646 216463		80x80 mm	silber / silver
WU7404910	10	4 004646 216647		80x80 mm	schwarz / black
WU7405090	10	4 004646 216821		80x80 mm	soft-black / soft black

Frame 2-fold i200
for switches and sockets of the i200 series, 80x151 mm

Rahmen 2-fach i200
zur Aufnahme von Schaltern und Steckdosen der Serie i200, 80x151mm

Nr.: No.:	VE PU	EAN		Größe Size	Farbe Colour
WU7404370	10	4 004646 216104		80x151 mm	weiß / white
WU7404560	10	4 004646 216296		80x151 mm	cremeweiß / cream white
WU7404740	10	4 004646 216470		80x151 mm	silber / silver
WU7404920	10	4 004646 216654		80x151 mm	schwarz / black
WU7405100	10	4 004646 216838		80x151 mm	soft-black / soft black

Rahmen 3-fach i200
zur Aufnahme von Schaltern und Steckdosen der Serie i200, 80x222mm

Frame 3-fold i200
for switches and sockets of the i200 series, 80x222 mm

Nr.: No.:	VE PU	EAN		Größe Size	Farbe Colour
WU7404380	4	4 004646 216111		80x222 mm	weiß / white
WU7404570	4	4 004646 216302		80x222 mm	cremeweiß / cream white
WU7404750	4	4 004646 216487		80x222 mm	silber / silver
WU7404930	4	4 004646 216661		80x222 mm	schwarz / black
WU7405110	4	4 004646 216845		80x222 mm	soft-black / soft black

Rahmen 4-fach i200
zur Aufnahme von Schaltern und Steckdosen der Serie i200, 80x293mm

Frame 4-fold i200
for switches and sockets of the i200 series, 80x293 mm

Nr.: No.:	VE PU	EAN		Größe Size	Farbe Colour
WU7404390	4	4 004646 216128		80x293 mm	weiß / white
WU7404580	4	4 004646 216319		80x293 mm	cremeweiß / cream white
WU7404760	4	4 004646 216494		80x293 mm	silber / silver
WU7404940	4	4 004646 216678		80x293 mm	schwarz / black
WU7405120	4	4 004646 216852		80x293 mm	soft-black / soft black

Technische Änderungen vorbehalten / Technical changes possible

Single surface-mounted housing i200 white
for holding switches/sockets and single frames of the switch series i200, 80x80x38 mm

Aufputzgehäuse 1-fach i200 weiß
zur Aufnahme von Schaltern/Steckdosen und 1-fach Rahmen der Schalterserie i200, 80x80x38mm

Nr.: No.:	VE PU	EAN	Größe Size	Farbe Colour
WU7404400	4	4 004646 216135	80x80x38 mm	weiß / white

Wippe Wechsel-/Kreuzschalter und Taster i500
Schaltwippe, für Aus-/Wechsel-/Kreuzschalter und Taster der Schalterserie i500

Rocker changeover/cross switch and push button i500
Rocker switch, for off/change/crossover switches and buttons of the i500 switch series

Nr.: No.:	VE PU	EAN		Farbe Colour
WU7405140	10	4 004646 216876		weiß / white
WU7405320	10	4 004646 217057		silber / silver

Wippe Serien-/Doppelwechselschalter i500
Doppel-Schaltwippe für Serien-/Doppelwechselschalter der Schalterserie i500

Rocker series/double changeover switch i500
Double rocker switch for series/double changeover switches of the i500 switch series

Nr.: No.:	VE PU	EAN		Farbe Colour
WU7405160	10	4 004646 216890		weiß / white
WU7405340	10	4 004646 217071		silber / silver

Technische Änderungen vorbehalten / Technical changes possible

Rocker control changeover switch i500 white
Rocker switch with lens for control switch of the i500 switch series

Wippe Kontrollwechselschalter i500
Schaltwippe mit Linse für Kontrollschalter der Schalterserie i500

Nr.: No.:	VE PU	EAN		Farbe Colour
WU7405150	10	4 004646 216883		weiß / white
WU7405330	10	4 004646 217064		silber / silver

Rocker shutter switch i500
Rocker switch for shutter switches of the i500 switch series, with arrow symbols

Wippe Jalousie-Schalter i500
Schaltwippe für Jalousieschalter der Schalterserie i500, mit Pfeilsymbolen

Nr.: No.:	VE PU	EAN		Farbe Colour
WU7405200	5	4 004646 216937		weiß / white
WU7405380	5	4 004646 217118		silber / silver

Wippe Jalousie-Taster i500
Doppel-Schaltwippe für Jalousietaster der Schalterserie i500, mit Pfeilsymbolen

Rocker shutter push button i500
Double rocker switch for shutter switches of the i500 switch series, with arrow symbols

Nr.: No.:	VE PU	EAN		Farbe Colour
WU7405210	5	4 004646 216944		weiß / white
WU7405390	5	4 004646 217125		silber / silver

Abdeckung Dimmer i500
für Dimmer der Schalterserie i500

Cover for dimmer i500
for dimmers of the i500 switch series

Nr.: No.:	VE PU	EAN		Farbe Colour
WU7405190	5	4 004646 216920		weiß / white
WU7405370	5	4 004646 217101		silber / silver

Technische Änderungen vorbehalten / Technical changes possible

Cover SAT/ANT i500
TV/Radio/SAT cover for SAT and antenna socket of switch series i500

Abdeckung SAT/ANT i500
Abdeckung TV/Radio/SAT für SAT- und Antennendose der Schalterserie i500

Nr.: No.:	VE PU	EAN		Farbe Colour
WU7405170	5	4 004646 216906		weiß / white
WU7405350	5	4 004646 217088		silber / silver

Cover TAE i500
Cover for TAE box of the i500 switch series, with screw

Abdeckung TAE i500
Abdeckung für TAE-Dose der Schalterserie i500, mit Schraube

Nr.: No.:	VE PU	EAN		Farbe Colour
WU7405250	5	4 004646 216982		weiß / white
WU7405430	5	4 004646 217163		silber / silver

Abdeckung Datendose i500
Abdeckung für UAE- und Datendosen der Schalterserie i500

Cover for data socket i500
Cover for UAE and data sockets of the i500 switch series

Nr.: No.:	VE PU	EAN		Farbe Colour
WU7405180	5	4 004646 216913		weiß / white
WU7405360	5	4 004646 217095		silber / silver

Blindabdeckung i500
zur Abdeckung von Leerstellen der Schalterserie i500

Blank cover i500
for covering blanks of the i500 switch series

Nr.: No.:	VE PU	EAN		Farbe Colour
WU7405130	5	4 004646 216869		weiß / white
WU7405310	5	4 004646 217040		silber / silver

Technische Änderungen vorbehalten / Technical changes possible

Socket i500
Schuko socket insert of switch series i500, claw and screw fastening, 2-pole spring terminals 1.5 - 2.5 mm² for L, N and PE, 250 V~.16A

Steckdose i500
Schuko-Steckdoseneinsatz der Schalterserie i500, Krallen- und Schraubbefestigung, 2-polige Federsteckklemmen 1,5-2,5mm² für L, N und PE, 250V~, 16A

Nr.: No.:	VE PU	EAN		Farbe Colour	Ampere Ampere	Spannung Voltage
WU7405220	10	4 004646 216951		weiß / white	16 A	250 V
WU7405400	10	4 004646 217132		silber / silver	16 A	250 V

Socket with child protection i500
Schuko socket insert with child protection of switch series i500, claw and screw fastening, 2-pole spring terminals 1.5 - 2.5 mm² for L, N and PE, 250 V~.16A

Steckdose mit Kinderschutz i500
Schuko-Steckdoseneinsatz mit Kinderschutz der Schalterserie i500, Krallen- und Schraubbefestigung, 2-polige Federsteckklemmen 1,5-2,5mm² für L, N und PE, 250V~, 16A

Nr.: No.:	VE PU	EAN		Farbe Colour	Ampere Ampere	Spannung Voltage
WU7405230	10	4 004646 216968		weiß / white	16 A	250 V
WU7405410	10	4 004646 217149		silber / silver	16 A	250 V

Steckdose mit Klappdeckel i500
Schuko-Steckdoseneinsatz mit Klappdeckel der Schalterserie i500, Krallen- und Schraubbefestigung, 2-polige Federsteckklemmen 1,5-2,5mm² für L, N und PE, 250V~, 16A

Socket with hinged cover i500
Schuko socket insert with hinged cover of switch series i500, claw and screw fastening, 2-pole spring terminals 1.5 - 2.5 mm² for L, N and PE, 250 V~.16A

Nr.: No.:	VE PU	EAN		Farbe Colour	Ampere Ampere	Spannung Voltage
WU7405240	10	4 004646 216975		weiß / white	16 A	250 V
WU7405420	10	4 004646 217156		silber / silver	16 A	250 V

Steckdose 2-fach mit Kinderschutz i500
2-fach Schuko-Steckdoseneinsatz der Schalterserie i500, mit Kinderschutz, kein Rahmen erforderlich, Krallen- und Schraubbefestigung, 2-polige Federsteckklemmen 1,5-2,5mm² für L, N und PE, 250V~, 16A

Socket 2-way with child protection i500
2-way Schuko socket insert of switch series i500, with child protection, no frame required, claw and screw fastening, 2-pole spring terminals 1.5 - 2.5 mm² for L, N and PE, 250 V~.16A

Nr.: No.:	VE PU	EAN		Farbe Colour	Ampere Ampere	Spannung Voltage
WU7405260	5	4 004646 216999		weiß / white	16 A	250 V
WU7405440	5	4 004646 217170		silber / silver	16 A	250 V

Technische Änderungen vorbehalten / Technical changes possible

Frame 1-fold i500
for switches and sockets of the i500 series, 80 x 80 mm

Rahmen 1-fach i500
zur Aufnahme von Schaltern und Steckdosen der Serie i500, 80x80mm

Nr.: No.:	VE PU	EAN		Größe Size	Farbe Colour
WU7405270	10	4 004646 217002		80x80 mm	weiß / white
WU7405450	10	4 004646 217187		80x80 mm	silber / silver

Frame 2-fold i500
for switches and sockets of the i500 series, 80x151 mm

Rahmen 2-fach i500
zur Aufnahme von Schaltern und Steckdosen der Serie i500, 80x151mm

Nr.: No.:	VE PU	EAN		Größe Size	Farbe Colour
WU7405280	10	4 004646 217019		80x151 mm	weiß / white
WU7405460	10	4 004646 217194		80x151 mm	silber / silver

Rahmen 3-fach i500
zur Aufnahme von Schaltern und Steckdosen der Serie i500, 80x222mm

Frame 3-fold i500
for switches and sockets of the i500 series, 80x222 mm

Nr.: No.:	VE PU	EAN		Größe Size	Farbe Colour
WU7405290	4	4 004646 217026		80x222 mm	weiß / white
WU7405470	4	4 004646 217200		80x222 mm	silber / silver

Rahmen 4-fach i500
zur Aufnahme von Schaltern und Steckdosen der Serie i500, 80x293mm

Frame 4-fold i500
for switches and sockets of the i500 series, 80x293 mm

Nr.: No.:	VE PU	EAN		Größe Size	Farbe Colour
WU7405300	4	4 004646 217033		80x293 mm	weiß / white
WU7405480	4	4 004646 217217		80x293 mm	silber / silver

Technische Änderungen vorbehalten / Technical changes possible

Kreta off/toggle switch
Off/toggle switch insert of the Kreta switch series, 250 V/10 A with plug-in terminals 1.5/2.5 mm², corresponds to EN 60669-1

Aus-/Wechselschalter Kreta
Aus-/Wechselschaltereinsatz der Schalterserie Kreta, 250V/10A mit Steckklemmen 1,5/2,5mm², entspricht EN 60669-1

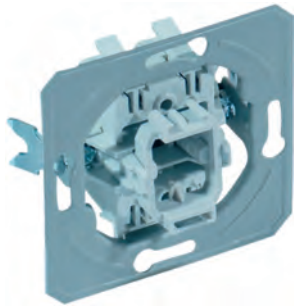

Nr.: No.:	VE PU	EAN	Ampere Ampere	Spannung Voltage
WU7419020	10	4 004847 419021	10 A	250 V

Kreta button
Push button insert of the switch series Kreta, 1-pole, 250 V/10 A with plug-in terminals 1.5/2.5 mm², corresponds to EN 60669-1

Taster Kreta
Tastereinsatz der Schalterserie Kreta, 1-polig, 250V/10A mit Steckklemmen 1,5/2,5mm², entspricht EN 60669-1

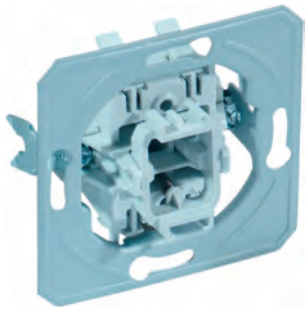

Nr.: No.:	VE PU	EAN	Ampere Ampere	Spannung Voltage
WU7419000	10	4 004847 419007	10 A	250 V

Series switch Kreta
Series switch insert of the Kreta switch series, 250 V/10 A with plug-in terminals 1.5/2.5 mm², corresponds to EN 60669-1

Serienschalter Kreta
Serienschaltereinsatz der Schalterserie Kreta, 250V/10A mit Steckklemmen 1,5/2,5mm², entspricht EN 60669-1

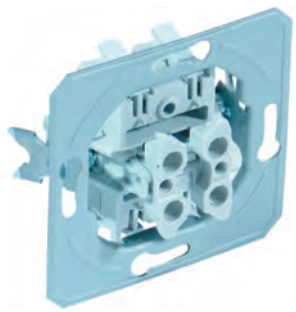

Nr.: No.:	VE PU	EAN	Ampere Ampere	Spannung Voltage
WU7419010	10	4 004847 419014	10 A	250 V

Kreuzschalter Kreta
Kreuzschaltereinsatz der Schalterserie Kreta, 250V/10A mit Steckklemmen 1,5/2,5mm², entspricht EN 60669-1

Crossover switch Kreta
Crossover switch insert of the Kreta switch series, 250 V/10 A with plug-in terminals 1.5/2.5 mm², corresponds to EN 60669-1

Nr.: No.:	VE PU	EAN	Ampere Ampere	Spannung Voltage
WU7419030	5	4 004847 419038	10 A	250 V

Kontrollleuchte Halogen 0,34W Kreta
Halogenleuchte 230V/0,34W zur Kontrollbeleuchtung oder ständigen Beleuchtung für Schalter der Schalterserie Kreta

Pilot light halogen 0.34 W Kreta
Halogen lamp 230 V/0.34 W for control lighting or permanent lighting for switches of the Kreta switch series

Nr.: No.:	VE PU	EAN	Leistung Power	Spannung Voltage
WU7419110	5	4 004847 419113	0,34 W	230 V

Kontrollleuchte LED 0,4W Kreta
LED-Leuchte 230V/0,4W zur Kontrollbeleuchtung oder ständigen Beleuchtung für Schalter der Schalterserie Kreta

Pilot light LED 0.4 W Kreta
LED lamp 230 V/0.4 W for control lighting or permanent lighting for switches of the Kreta switch series

Nr.: No.:	VE PU	EAN	Leistung Power	Spannung Voltage
WU7419120	5	4 004847 419120	0,4 W	230 V

Technische Änderungen vorbehalten / Technical changes possible

Double change switch Kreta
Double toggle switch insert of the Kreta switch series, 250 V/10 A with plug-in terminals 1.5/2.5 mm², corresponds to EN 60669-1

Doppelwechselschalter Kreta
Doppel-Wechselschaltereinsatz der Schalterserie Kreta, 250V/10A mit Steckklemmen 1,5/2,5mm², entspricht EN 60669-1

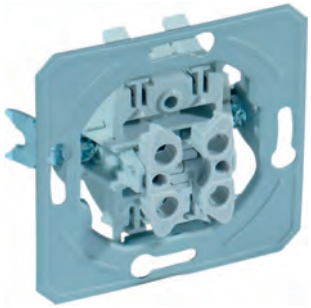

Nr.: No.:	VE PU	EAN	Ampere Ampere	Spannung Voltage
WU7419050	5	4 004847 419052	10 A	250 V

Shutter switch Kreta
Shutter switch insert of the Kreta switch series, with mechanical interlock, 250 V/10 A with plug-in terminals 1.5/2.5 mm², corresponds to EN 60669-1

Jalousie-Schalter Kreta
Jalousieschaltereinsatz der Schalterserie Kreta, mit mechanischer Verriegelung, 250V/10A mit Steckklemmen 1,5/2,5mm², entspricht EN 60669-1

Nr.: No.:	VE PU	EAN	Ampere Ampere	Spannung Voltage
WU7419040	5	4 004847 419045	10 A	250 V

Dimmer RL 400W Kreta
Dimmer insert RL of the Kreta switch series, rotary exchange version, load characteristic RL 40-400 W, with screw terminals 1.5 mm², corresponds to EN 60669-1 and EN 60669-2-1, rotation axis ⦸ 6 mm

Dimmer RL 400W Kreta
Dimmereinsatz RL der Schalterserie Kreta, Dreh-Wechsel-Ausführung, Lastcharakteristik RL 40-400W, mit Schraubklemmen 1,5mm², entspricht EN 60669-1 und EN 60669-2-1, Drehachse ⦸ 6mm

Nr.: No.:	VE PU	EAN	Leistung Power	Spannung Voltage
WU7419080	6	4 004847 419083	40-400 (RL) W	230 V

Dimmer RLC 400W Kreta
Dimmereinsatz RLC der Schalterserie Kreta, Dreh-Wechsel-Ausführung, Lastcharakteristik RLC 20-400W, mit Schraubklemmen 1,5mm², entspricht EN 60669-1 und EN 60669-2-1, Drehachse ⦸ 6mm

Dimmer RLC 400W Kreta
Dimmer insert RLC of the Kreta switch series, rotary exchange version, load characteristic RLC 20-400 W, with screw terminals 1.5 mm², corresponds to EN 60669-1 and EN 60669-2-1, rotation axis ⦸ 6 mm

Nr.: No.:	VE PU	EAN	Leistung Power	Spannung Voltage
WU7419090	6	4 004847 419090	20-400 (RLC) W	230 V

Dimmer LED 100W Kreta
Dimmereinsatz LED der Schalterserie Kreta, Dreh-Wechsel-Ausführung, Lastcharakteristik LED 0-100W (max. 10 LED-Lampen), GLS (R-Last) 10-250W, mit Schraubklemmen 1,5mm², entspricht EN 60669-1 und EN 60669-2-1, Drehachse ⦸ 6mm, kann mit Wechselschalter geschaltet werden

Dimmer LED 100W Kreta
Dimmer insert LED of the Kreta switch series, rotary exchange version, load characteristics LED 0-100 W (max. 10 LED lamps), GLS (R-Last) 10-250 W, with screw terminals 1.5 mm², corresponds to EN 60669-1 and EN 60669-2-1, rotation axis ⦸ 6 mm, can be switched with toggle switch

Nr.: No.:	VE PU	EAN	Leistung Power	Spannung Voltage
WU7419940	1	4 004646 212960	0-100 (LED) W	230 V

Technische Änderungen vorbehalten / Technical changes possible

Motion detector 5A Kreta
IR switch insert of the Kreta switch series, 230V/5A, protection class IP40, coverage angle up to 110°, detection range up to 8 m, switch-on time adjustable from 5 sec to 12 min, illumination threshold adjustable from 5 to 200 LUX, operating temperature from 0° to +40 °C, switch box

Bewegungsmelder 5A Kreta
IR-Schaltereinsatz der Schalterserie Kreta, 230V/5A, Schutzart IP40, Erfassungswinkel bis 110°, Erfassungsbereich bis 8m, Einschaltzeit einstellbar 5s bis 12min, Beleuchtungsschwelle einstellbar 5 bis 200 LUX, Betriebstemperatur 0° bis +40°C, Schalterdose

Nr.: No.:	VE PU	EAN	Ampere Ampere	Spannung Voltage
WU7419100	6	4 004847 419106	5 A	230 V

Socket CAT5e 2xRJ45 Kreta
Cat.5e double socket insert of the Kreta switch series, 2x RJ45 (8/8)

Steckdose CAT5e 2xRJ45 Kreta
Cat.5e-Doppeldoseneinsatz der Schalterserie Kreta, 2xRJ45 (8/8)

Nr.: No.:	VE PU	EAN	Leistung Power	Technische-Angabe Technical specifications
WU7419070	10	4 004847 419076	Cat.5e	RJ45 (8/8) ungeschirmt / RJ45 (8/8) unshielded)

Socket UAE 2xRJ11 Kreta
UAE double socket insert of the Kreta switch series, 2x RJ11 (6/4)

Steckdose UAE 2xRJ11 Kreta
UAE-Doppeldoseneinsatz der Schalterserie Kreta, 2xRJ11 (6/4)

Nr.: No.:	VE PU	EAN	Leistung Power	Technische-Angabe Technical specifications
WU7419060	10	4 004847 419069	Cat.3	RJ11 (6/4) ungeschirmt / RJ11 (6/4) unshielded

Wippe Wechsel-/Kreuzschalter und Taster Kreta
Schaltwippe für Aus-/Wechsel-/Kreuzschalter und Taster der Schalterserie Kreta

Rocker changeover/cross switch and push button Kreta
Rocker switch for off/change/crossover switches and buttons of the Kreta switch series

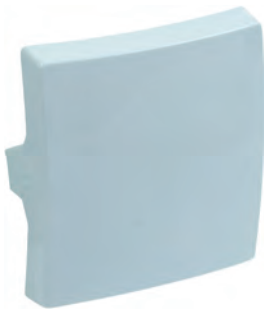

Nr.: No.:	VE PU	EAN		Farbe Colour
WU7419570	10	4 004847 419571		weiß / white
WU7419580	10	4 004847 419588		cremeweiß / cream white
WU7419590	10	4 004847 419595		silber / silver
WU7419600	10	4 004847 419601		schwarz / black

Wippe Serienschalter Kreta
Doppel-Schaltwippe für Serien-/Doppelwechsel-Schalter der Schalterserie Kreta

Rocker series switch Kreta
Double rocker switch for series/double toggle switches of the Kreta switch series

Nr.: No.:	VE PU	EAN		Farbe Colour
WU7419610	10	4 004847 419618		weiß / white
WU7419620	10	4 004847 419625		cremeweiß / cream white
WU7419630	10	4 004847 419632		silber / silver
WU7419640	10	4 004847 419649		schwarz / black

Technische Änderungen vorbehalten / Technical changes possible

Rocker with lens Kreta
Rocker switch with indicator for control lighting or permanent lighting of switches of the Kreta switch series

Wippe mit Linse Kreta
Schaltwippe mit Indikator für Kontrollbeleuchtung oder ständige Beleuchtung von Schaltern der Schalterserie Kreta

Nr.: No.:	VE PU	EAN		Farbe Colour
WU7419650	10	4 004847 419656		weiß / white
WU7419660	10	4 004847 419663		cremeweiß / cream white
WU7419670	10	4 004847 419670		silber / silver
WU7419680	10	4 004847 419687		schwarz / black

Rocker shutter switch Kreta
Double rocker switch with arrow symbols for shutter switches of the Kreta switch series

Wippe Jalousie-Schalter Kreta
Doppel-Schaltwippe mit Pfeilsymbolen für Jalousieschalter der Schalterserie Kreta

Nr.: No.:	VE PU	EAN		Farbe Colour
WU7419690	10	4 004847 419694		weiß / white
WU7419700	10	4 004847 419700		cremeweiß / cream white
WU7419710	10	4 004847 419717		silber / silver
WU7419720	10	4 004847 419724		schwarz / black

Abdeckung Dimmer Kreta
Abdeckung für Dimmer der Schalterserie Kreta, für Drehachse 6mm

Cover for dimmer Kreta
Cover for dimmers of switch series Kreta, for pivot beam 6 mm

Nr.: No.:	VE PU	EAN		Farbe Colour
WU7419890	5	4 004847 419892		weiß / white
WU7419900	5	4 004847 419908		cremeweiß / cream white
WU7419910	5	4 004847 419915		silber / silver
WU7419920	5	4 004847 419922		schwarz / black

Abdeckung Bewegungsmelder Kreta
Abdeckung Bewegungsmelder für IR-Schalter der Schalterserie Kreta

Motion detector cover Kreta
Cover for motion detector for IR switch of switch series Kreta

Nr.: No.:	VE PU	EAN		Farbe Colour
WU7419850	5	4 004847 419854		weiß / white
WU7419860	5	4 004847 419861		cremeweiß / cream white
WU7419870	5	4 004847 419878		silber / silver
WU7419880	5	4 004847 419885		schwarz / black

Technische Änderungen vorbehalten / Technical changes possible

Socket Kreta
Schuko socket, claw and screw fastening, 2-pole spring terminals 1.5/2.5 mm² for L, N and PE, use only in combination with frame

Steckdose Kreta
Steckdose Schuko, Krallen- und Schraubbefestigung, 2-polige Federsteckklemmen 1,5/2,5mm² für L, N und PE, nur in Kombination mit Rahmen einzusetzen

Nr.: No.:	VE PU	EAN		Farbe Colour	Ampere Ampere	Spannung Voltage
WU7419130	10	4 004847 419137		weiß / white	16 A	250 V
WU7419140	10	4 004847 419144		cremeweiß / cream white	16 A	250 V
WU7419150	10	4 004847 419151		silber / silver	16 A	250 V
WU7419160	10	4 004847 419168		schwarz / black	16 A	250 V

Socket with child protection Kreta
Schuko socket with child protection, claw and screw fastening, 2-pole spring terminals 1.5/2.5 mm² for L, N and PE, use only in combination with frame

Steckdose mit Kinderschutz Kreta
Steckdose Schuko mit Kinderschutz, Krallen- und Schraubbefestigung, 2-polige Federsteckklemmen 1,5/2,5mm² für L, N und PE, nur in Kombination mit Rahmen einzusetzen

Nr.: No.:	VE PU	EAN		Farbe Colour	Ampere Ampere	Spannung Voltage
WU7419170	10	4 004847 419175		weiß / white	16 A	250 V
WU7419180	10	4 004847 419182		cremeweiß / cream white	16 A	250 V
WU7419190	10	4 004847 419199		silber / silver	16 A	250 V
WU7419200	10	4 004847 419205		schwarz / black	16 A	250 V

Steckdose 2-fach mit Kinderschutz Kreta
Steckdose Schuko 2-fach mit Kinderschutz, Krallen- und Schraubbefestigung, 2-polige Federsteckklemmen 1,5/2,5mm² für L, N und PE, Gehäuse inkl. Rahmen

Socket 2-way with child protection Kreta
Schuko socket 2-way with child protection, claw and screw fastening, 2-pole spring terminals 1.5/2.5 mm² for L, N and PE, housing incl. frame

Nr.: No.:	VE PU	EAN		Farbe Colour	Ampere Ampere	Spannung Voltage
WU7419250	6	4 004847 419250		weiß / white	16 A	250 V
WU7419260	6	4 004847 419267		cremeweiß / cream white	16 A	250 V
WU7419270	6	4 004847 419274		silber / silver	16 A	250 V
WU7419280	6	4 004847 419281		schwarz / black	16 A	250 V

Steckdose mit Klappdeckel Kreta
Steckdose Schuko mit Klappdeckel, Krallen- und Schraubbefestigung, 2-polige Federsteckklemmen 1,5/2,5mm² für L, N und PE, nur in Kombination mit Rahmen einzusetzen

Socket with hinged cover Kreta
Schuko socket with hinged cover, claw and screw fastening, 2-pole spring terminals 1.5/2.5 mm² for L, N and PE, use only in combination with frame

Nr.: No.:	VE PU	EAN		Farbe Colour	Ampere Ampere	Spannung Voltage
WU7419210	10	4 004847 419212		weiß / white	16 A	250 V
WU7419220	10	4 004847 419229		cremeweiß / cream white	16 A	250 V
WU7419230	10	4 004847 419236		silber / silver	16 A	250 V
WU7419240	10	4 004847 419243		schwarz / black	16 A	250 V

Technische Änderungen vorbehalten / Technical changes possible

Cover for TV/radio/SAT Kreta
Cover for TV/Radio/SAT Kreta series

Abdeckung TV/Radio/SAT Kreta
Abdeckung TV/Radio/SAT Serie Kreta

Nr.: No.:	VE PU	EAN		Farbe Colour
WU7419730	5	4 004847 419731		weiß / white
WU7419740	5	4 004847 419748		cremeweiß / cream white
WU7419750	5	4 004847 419755		silber / silver
WU7419760	5	4 004847 419762		schwarz / black

Cover TAE Kreta
Cover TAE or TDO, with screw, Kreta series

Abdeckung TAE Kreta
Abdeckung TAE oder TDO, mit Schraube, Serie Kreta

Nr.: No.:	VE PU	EAN		Farbe Colour
WU7419810	5	4 004847 419816		weiß / white
WU7419820	5	4 004847 419823		cremeweiß / cream white
WU7419830	5	4 004847 419830		silber / silver
WU7419840	5	4 004847 419847		schwarz / black

Abdeckung UAE Kreta
Abdeckung für UAE- und Cat.5e-Doppeldosen der Schalterserie Kreta

Cover UAE Kreta
Cover for UAE and Cat.5e dual sockets of the Kreta switch series

Nr.: No.:	VE PU	EAN		Farbe Colour
WU7419770	5	4 004847 419779		weiß / white
WU7419780	5	4 004847 419786		cremeweiß / cream white
WU7419790	5	4 004847 419793		silber / silver
WU7419800	5	4 004847 419809		schwarz / black

Aufputzgehäuse 1-fach weiß Kreta
Aufputzgehäuse 1-fach, zur Aufnahme von Schaltern/Steckdosen und 1-fach Rahmen der Schalterserie Kreta, 80x80x38mm

Single surface-mounted housing white Kreta
Single surface-mounted housing, 80x80x38 mm, for mounting switches/sockets and single frames of the Kreta switch series

Nr.: No.:	VE PU	EAN	Größe Size	Farbe Colour
WU7419930	10	4 004847 419939	80x80x38 mm	weiß / white

Technische Änderungen vorbehalten / Technical changes possible

Frame 1-fold Kreta
Frame 1-fold, for switches and sockets of the Kreta series

Rahmen 1-fach Kreta
Rahmen 1-fach, zur Aufnahme von Schalter und Steckdosen der Serie Kreta, 80x80mm

Nr.: No.:	VE PU	EAN		Größe Size	Farbe Colour	Technische-Angabe Technical specifications
WU7419290	10	4 004847 419298		80x80 mm	weiß / white	80x80mm
WU7419300	10	4 004847 419304		80x80 mm	cremeweiß / cream white	80x80mm
WU7419310	10	4 004847 419311		80x80 mm	silber / silver	80x80mm
WU7419320	10	4 004847 419328		80x80 mm	schwarz / black	80x80mm

Frame 2-fold perpendicular Kreta
Frame 2-fold, vertical combination installation, for switches and sockets of the Kreta series

Rahmen 2-fach senkrecht Kreta
Rahmen 2-fach, senkrechter Kombinationseinbau, zur Aufnahme von Schalter und Steckdosen der Serie Kreta, 80x151mm

Nr.: No.:	VE PU	EAN		Größe Size	Farbe Colour	Technische-Angabe Technical specifications
WU7419330	10	4 004847 419335		80x151 mm	weiß / white	80x151mm
WU7419340	10	4 004847 419342		80x151 mm	cremeweiß / cream white	80x151mm
WU7419350	10	4 004847 419359		80x151 mm	silber / silver	80x151mm
WU7419360	10	4 004847 419366		80x151 mm	schwarz / black	80x151mm

Rahmen 2-fach waagerecht Kreta
Rahmen 2-fach, waagerechter Kombinationseinbau, zur Aufnahme von Schalter und Steckdosen der Serie Kreta, 151x80mm

Frame 2-fold horizontal Kreta
Frame 2-fold, horizontal combination installation, for switches and sockets of the Kreta series

Nr.: No.:	VE PU	EAN		Größe Size	Farbe Colour	Technische-Angabe Technical specifications
WU7419370	10	4 004847 419373		151x80 mm	weiß / white	151x80mm
WU7419380	10	4 004847 419380		151x80 mm	cremeweiß / cream white	151x80mm
WU7419390	10	4 004847 419397		151x80 mm	silber / silver	151x80mm
WU7419400	10	4 004847 419403		151x80 mm	schwarz / black	151x80mm

Rahmen 3-fach senkrecht Kreta
Rahmen 3-fach, senkrechter Kombinationseinbau, zur Aufnahme von Schalter und Steckdosen der Serie Kreta, 80x222mm

Frame 3-fold perpendicular Kreta
Frame 3-fold, vertical combination installation, for switches and sockets of the Kreta series

Nr.: No.:	VE PU	EAN		Größe Size	Farbe Colour	Technische-Angabe Technical specifications
WU7419410	5	4 004847 419410		80x222 mm	weiß / white	80x222mm
WU7419420	5	4 004847 419427		80x222 mm	cremeweiß / cream white	80x222mm
WU7419430	5	4 004847 419434		80x222 mm	silber / silver	80x222mm
WU7419440	5	4 004847 419441		80x222 mm	schwarz / black	80x222mm

Technische Änderungen vorbehalten / Technical changes possible

Frame 3-fold horizontal Kreta
Frame 3-fold, horizontal combination installation, for switches and sockets of the Kreta series

Rahmen 3-fach waagerecht Kreta
Rahmen 3-fach, waagerechter Kombinationseinbau, zur Aufnahme von Schalter und Steckdosen der Serie Kreta, 222x80mm

Nr.: No.:	VE PU	EAN		Größe Size	Farbe Colour	Technische-Angabe Technical specifications
WU7419450	5	4 004847 419458		222x80 mm	weiß / white	222x80mm
WU7419460	5	4 004847 419465		222x80 mm	cremeweiß / cream white	222x80mm
WU7419470	5	4 004847 419472		222x80 mm	silber / silver	222x80mm
WU7419480	5	4 004847 419489		222x80 mm	schwarz / black	222x80mm

Frame 4-fold perpendicular Kreta
Frame 4-fold, vertical combination installation, for switches and sockets of the Kreta series

Rahmen 4-fach senkrecht Kreta
Rahmen 4-fach, senkrechter Kombinationseinbau, zur Aufnahme von Schalter und Steckdosen der Serie Kreta, 80x293mm

Nr.: No.:	VE PU	EAN		Größe Size	Farbe Colour	Technische-Angabe Technical specifications
WU7419490	5	4 004847 419496		80x293 mm	weiß / white	80x293mm
WU7419500	5	4 004847 419502		80x293 mm	cremeweiß / cream white	80x293mm
WU7419510	5	4 004847 419519		80x293 mm	silber / silver	80x293mm
WU7419520	5	4 004847 419526		80x293 mm	schwarz / black	80x293mm

Rahmen 4-fach waagerecht Kreta
Rahmen 4-fach, waagerechter Kombinationseinbau, zur Aufnahme von Schalter und Steckdosen der Serie Kreta, 293x80mm

Frame 4-fold horizontal Kreta
Frame 4-fold, horizontal combination installation, for switches and sockets of the Kreta series

Nr.: No.:	VE PU	EAN		Größe Size	Farbe Colour	Technische-Angabe Technical specifications
WU7419530	5	4 004847 419533		293x80 mm	weiß / white	293x80mm
WU7419540	5	4 004847 419540		293x80 mm	cremeweiß / cream white	293x80mm
WU7419550	5	4 004847 419557		293x80 mm	silber / silver	293x80mm
WU7419560	5	4 004847 419564		293x80 mm	schwarz / black	293x80mm

Technische Änderungen vorbehalten / Technical changes possible

Samos off/toggle switch
white, with screw terminals, only in combination with a frame, 10 AX, 250 V~, 50 Hz

Aus-/Wechselschalter Samos
weiß, mit Schraubklemmen, nur in Kombination mit einem Rahmen, 10AX, 250V~, 50Hz

Nr.: No.:	VE PU	EAN	Farbe Colour	Ampere Ampere	Spannung Voltage
WU7426710	10	4 004646 209922	weiß / white	10 AX	250 V

Neutral button Samos
white, with screw terminals, only in combination with a frame.10A, 250 V~, 50 Hz

Taster neutral Samos
weiß, mit Schraubklemmen, nur in Kombination mit einem Rahmen, 10A, 250V~, 50Hz

Nr.: No.:	VE PU	EAN	Farbe Colour	Ampere Ampere	Spannung Voltage
WU7426730	10	4 004646 209946	weiß / white	10 A	250 V

Series switch Samos
white, with screw terminals, only in combination with a frame, 10 AX, 250 V~, 50 Hz

Serienschalter Samos
weiß, mit Schraubklemmen, nur in Kombination mit einem Rahmen, 10AX, 250V~, 50Hz

Nr.: No.:	VE PU	EAN	Farbe Colour	Ampere Ampere	Spannung Voltage
WU7426720	10	4 004646 209939	weiß / white	10 AX	250 V

Kontrollschalter Samos
weiß, mit Schraubklemmen, nur in Kombination mit einem Rahmen, 10AX, 250V~, 50Hz

Control switch Samos
white, with screw terminals, only in combination with a frame, 10 AX, 250 V~, 50 Hz

Nr.: No.:	VE PU	EAN	Farbe Colour	Ampere Ampere	Spannung Voltage
WU7426740	10	4 004646 209953	weiß / white	10 AX	250 V

Dimmer für Glühlampen/Hochvolt-Halogenlampen Samos
weiß, mit Schraubklemmen, nur in Kombination mit einem Rahmen, 230-240V~, 20 - 400W, 50/60Hz

Dimmer for Samos incandescent lamps/high-voltage halogen lamps
white, with screw terminals, only in combination with a frame, 230-240 V~, 20 - 400 W, 50/60 Hz

Nr.: No.:	VE PU	EAN	Farbe Colour	Leistung Power	Spannung Voltage
WU7426750	4	4 004646 209960	weiß / white	20-400 W	230 V

Steckdose mit Kinderschutz Samos
weiß, mit Schraubklemmen, mit integriertem Kinderschutz, nur in Kombination mit einem Rahmen, 16A, 250V~, 50Hz

Socket with child protection Samos
white, with screw terminals, with integrated child protection, only in combination with a frame.16A, 250 V~, 50 Hz

Nr.: No.:	VE PU	EAN	Farbe Colour	Ampere Ampere	Spannung Voltage
WU7426700	10	4 004646 209915	weiß / white	16 A	250 V

Technische Änderungen vorbehalten / Technical changes possible

Socket 2-way with child protection cpl. Samos
white, with screw terminals, with integrated child protection.16A, 250 V~, 50 Hz

Steckdose 2-fach mit Kinderschutz kpl. Samos
weiß, mit Schraubklemmen, mit integriertem Kinderschutz, 16A, 250V~, 50Hz

Nr.: No.:	VE PU	EAN	Farbe Colour	Ampere Ampere	Spannung Voltage
WU7426810	10	4 004646 210027	weiß / white	16 A	250 V

ANT Samos cover
white, only in combination with an antenna socket insert and a frame

Abdeckung ANT Samos
weiß, nur in Kombination mit einem Antennen-Steckdoseneinsatz und einem Rahmen

Nr.: No.:	VE PU	EAN	Farbe Colour
WU7426760	10	4 004646 209977	weiß / white

SAT Samos cover
white, only in combination with an SAT socket insert and a frame

Abdeckung SAT Samos
weiß, nur in Kombination mit einem SAT-Steckdoseneinsatz und einem Rahmen

Nr.: No.:	VE PU	EAN	Farbe Colour
WU7426770	10	4 004646 209984	weiß / white

Rahmen 1-fach Samos
weiß, für Kombinationen innerhalb der Schalterserie Samos, 80x80mm

Frame 1-fold Samos
white, for combinations within the Samos switch series

Nr.: No.:	VE PU	EAN	Größe Size	Farbe Colour
WU7426780	10	4 004646 209991	80x80	weiß / white

Rahmen 2-fach Samos
weiß, für Kombinationen innerhalb der Schalterserie Samos, 80x150mm

Frame 2-fold Samos
white, for combinations within the Samos switch series

Nr.: No.:	VE PU	EAN	Größe Size	Farbe Colour
WU7426790	10	4 004646 210003	80x150	weiß / white

Rahmen 3-fach Samos
weiß, für Kombinationen innerhalb der Schalterserie Samos, 80x222mm

Frame 3-fold Samos
white, for combinations within the Samos switch series

Nr.: No.:	VE PU	EAN	Größe Size	Farbe Colour
WU7426800	4	4 004646 210010	80x222	weiß / white

Technische Änderungen vorbehalten / Technical changes possible

Socket 3-way, complete
flush-mounted, for only one switch box Ø 60 mm, 16 A, 250 V~, 50 Hz

Steckdose 3-fach, komplett
unter Putz, für nur eine Schalterdose Ø 60mm, 16A, 250V~, 50Hz

Nr.: No.:	VE PU	EAN	Farbe Colour	Ampere Ampere	Spannung Voltage
WU7414030	4	4 004847 414033	weiß / white	16 A	250 V

Cooker junction box
can be used for surface and flush mounting, including connection terminals and strain relief, 16 A, 400 V~

Herdanschlußdose
zur Auf- und Unterputz-Montage verwendbar, inklusive Anschlussklemmen und Zugentlastung, 16A, 400V~

Nr.: No.:	VE PU	EAN	Farbe Colour	Ampere Ampere	Spannung Voltage
WU7414000	2	4 004847 414002	weiß / white	16 A	400 V

Antenna socket without flush-mounted cover
radiation resistant, for radio and television, suitable for cable television, can be used as through and end socket, complete with terminating resistor, flush-mounted, VHF: 147 - 429, 9 MHz, UHF: 430 - 858 MHz, 75 Ω.
Suitable for series: Lima, Kreta, Samos

Antennendose ohne Abdeckung Unterputz
störstrahlensicher, für Rundfunk und Fernsehen, kabelfernsehtauglich, als Durchgangs- und Enddose verwendbar, komplett mit Abschlusswiderstand, unter Putz, VHF: 147 - 429,9MHz, UHF: 430 - 858MHz, 75Ω
Passend zu Serie: Lima, Kreta, Samos

Nr.: No.:	VE PU	EAN	Technische-Angabe Technical specifications
WU7414040	5	4 004847 414040	störstrahlsicher / radiation-proof

SAT-Antennendose ohne Abdeckung Unterputz
unter Putz, störstrahlensicher, für Rundfunk und Fernsehen und Satellitenanlagen, nur als Enddose verwendbar, VHF: 147 - 429,9MHz, UHF: 430 - 858MHz, 75Ω
Passend zu Serie: Lima, Kreta, Samos

SAT antenna socket without flush-mounted cover
flush-mounted, radiation resistant, for radio, TV and satellite systems, can only be used as an end socket, flush-mounted, VHF: 147 - 429, 9 MHz
UHF: 430 - 858 MHz, 75 Ω, suitable for Lima series, Kreta, Samos

Nr.: No.:	VE PU	EAN	Technische-Angabe Technical specifications
WU7414050	1	4 004847 414057	störstrahlsicher / radiation-proof

Technische Änderungen vorbehalten / Technical changes possible

Toggle switch insert Busch Jaeger
with plug-in terminals 0.6-2.5 mm², 250 V~, 10 AX

Wechselschalter-Einsatz Busch Jaeger
mit Steckklemmen 0,6-2,5mm², 250V~, 10AX

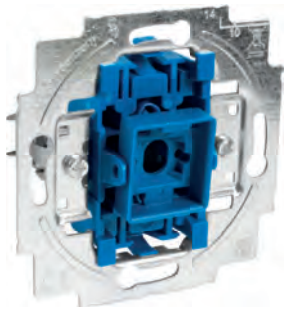

Nr.: No.:	VE PU	EAN	Ampere Ampere	Spannung Voltage
WU7414940	10	4 004847 414941	10AX	250 V

Push button insert Busch Jaeger
with N-clamp, plug-in terminals 0.6 - 2.5 mm², 250 V~.10A

Taster-Einsatz Busch Jaeger
mit N-Klemme, Steckklemmen 0,6-2,5mm², 250V~, 10A

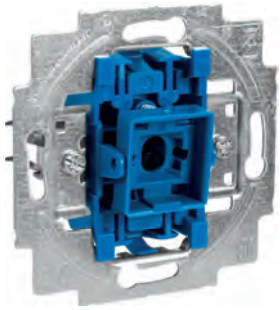

Nr.: No.:	VE PU	EAN	Ampere Ampere	Spannung Voltage
WU7414970	10	4 004847 414972	10A	250 V

Series switch insert Busch Jaeger
with plug-in terminals 0.6-2.5 mm², 250 V~, 10 AX

Serienschalter-Einsatz Busch Jaeger
mit Steckklemmen 0,6-2,5mm², 250V~, 10AX

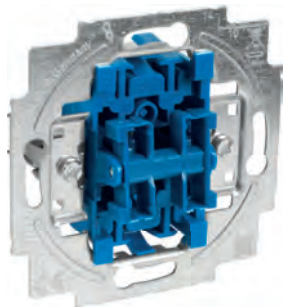

Nr.: No.:	VE PU	EAN	Ampere Ampere	Spannung Voltage
WU7414930	10	4 004847 414934	10AX	250 V

Kreuzschalter-Einsatz Busch Jaeger
mit Steckklemmen 0,6-2,5mm², 250V~, 10AX

Crossover switch insert from Busch Jaeger
with plug-in terminals 0.6-2.5 mm², 250 V~, 10 AX

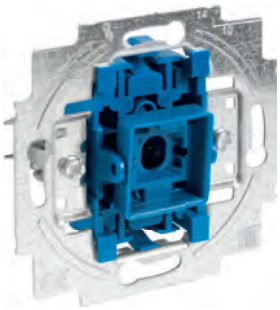

Nr.: No.:	VE PU	EAN	Ampere Ampere	Spannung Voltage
WU7414950	10	4 004847 414958	10AX	250 V

Kontroll-Wechselschalter-Einsatz Busch Jaeger
mit Glimmlampe, Steckklemmen 0,6-2,5mm², 250V~, 10AX

Control toggle switch insert Busch Jaeger
with glow lamp, plug-in terminals 0.6 - 2.5 mm², 250 V~, 10 AX

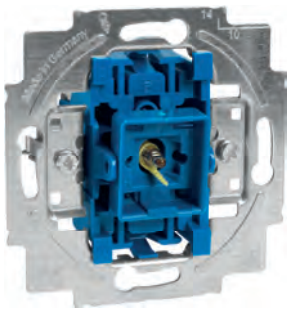

Nr.: No.:	VE PU	EAN	Ampere Ampere	Spannung Voltage
WU7414960	10	4 004847 414965	10AX	250 V

Jalousienschalter-Einsatz Busch Jaeger
zum manuellen Schalten von Jalousie- und Markisenmotoren, mit Umkehrsperre, Steckklemmen 0,6-2,5mm², 250V~, 10AX

Shutter switch insert from Busch Jaeger
for manual switching of shutter and awning motors, with reverse lock, plug-in terminals 0.6 - 2.5 mm², 250 V~, 10 AX

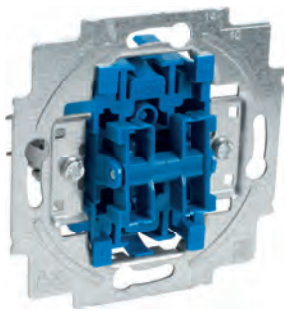

Nr.: No.:	VE PU	EAN	Ampere Ampere	Spannung Voltage
WU7414910	10	4 004847 414910	10AX	250 V

Technische Änderungen vorbehalten / Technical changes possible

Dimmer insert for incandescent/low-voltage halogen lamps
for dimming and switching incandescent lamps, 230 V halogen incandescent lamps and low-voltage halogen lamps with conventional transformer, with rotary actuation, pressure sequence change switch, soft detent and with phase angle control, without central disc, adjustable minimum brightness, screw terminals 0.6 - 2.5 mm², 230 V~ +/- 10%, 50 Hz20 - 500 W/VA

Dimmer-Einsatz für Glühlampen/Niedervolt-Halogenlampen
zum Schalten und Dimmen von Glühlampen, 230 V-Halogenglühlampen und Niedervolt-Halogenlampen mit konventionellem Transformator, mit Drehbetätigung, Druckfolgewechselschalter, Soft-Rastung und mit Phasenanschnitt, ohne Zentralscheibe, einstellbare Minimalhelligkeit, Schraubklemmen 0,6-2,5mm², 230V~ +/- 10%, 50Hz, 20-500 W/VA

Nr.: No.:	VE PU	EAN	Leistung Connection	Spannung Voltage
WU7414920	1	4 004847 414927	20-500 W/VA	230 V

Dimmer insert for incandescent/low-voltage halogen lamps ET1
for dimming and switching incandescent lamps, 230 V halogen lamps and low-voltage halogen lamps with conventional transformers or electronic transformers, 2-wire connection system (neutral conductor not required), soft ON/OFF function, electronic short-circuit protection, automatic overtemperature protection, operating modes: Dimmer or switch, operation also possible via conventional push-buttons (extension unit), load type: ohmic, capacitive and inductive, screw terminals 1.0 - 2.5 mm², 230 V~ +/- 10%, 50 Hz60 - 450 W/VA

Dimmer-Einsatz für Glühlampen/Niedervolt-Halogenlampen ET1
zum Dimmen und Schalten von Glühlampen, 230 V-Halogenlampen und Niedervolt-Halogenlampen mit konventionellen Transformatoren oder Elektronik-Trafos, 2-Leiter-Anschlusstechnik (Neutralleiter nicht erforderlich), Soft EIN/AUS-Funktion, elektronischer Kurzschlussschutz, automatischer Übertemperaturschutz, Betriebsarten: Dimmer oder Schalter, Bedienung auch über konventionelle Taster (Nebenstelle) möglich, Lastart: ohmisch, kapazitiv und induktiv, Schraubklemmen 1,0-2,5mm², 230V~ +/- 10%, 50Hz, 60-450 W/VA

Nr.: No.:	VE PU	EAN	Leistung Connection	Spannung Voltage
WU7414980	1	4 004847 414989	60-450 W/VA	230 V

Wippe weiß für Aus-/Wechsel-/Kreuzschalter/Taster ReflexSI
einteilige Wippe mit geschlossener Oberfläche, alpinweiß, aus langlebigem und robustem Kunststoff, einfache Montage mit Klemmbefestigung, als Abdeckung für Unterputz-Ausschalter, Wechselschalter, Kreuzschalter sowie Taster

White rocker for off switch/changeover switch/cross switch/push button ReflexSI
single-piece rocker with closed surface, alpine white, made of durable and robust plastic, easy assembly with clamp fastening, as cover for flush-mounted circuit breaker, toggle switch, cross switch and push button

Nr.: No.:	VE PU	EAN	Farbe Colour
WU7414150	10	4 004847 414156	alpinweiß / alpine white

Serienschalter-Wippe weiß ReflexSI
zweiteilige Wippe mit geschlossener Oberfläche, alpinweiß, aus langlebigem und robustem Kunststoff, einfache Montage mit Klemmbefestigung, als Abdeckung für UP-Serienschalter, Wechsel/Wechsel-Schalter und Doppeltaster

Series switch rocker white ReflexSI
2-part rocker with closed surface, alpine white, made of durable and robust plastic, easy assembly with clamp fastening, as cover for flush-mounted series switch, changeover/toggle switch and double push button

Nr.: No.:	VE PU	EAN	Farbe Colour
WU7414140	10	4 004847 414149	alpinweiß / alpine white

Technische Änderungen vorbehalten / Technical changes possible

Control toggle switch rocker white ReflexSI
single-piece rocker with red spherical indentation, alpine white, made of durable and robust plastic, easy assembly with clamp fastening, as cover for flush-mounted control toggle switch

Kontroll-Wechselschalter-Wippe weiß ReflexSI
einteilige Wippe mit roter Kalotte, alpinweiß, aus langlebigem und robustem Kunststoff, einfache Montage mit Klemmbefestigung, als Abdeckung für Unterputz-Kontroll-Wechsel-Schalter

Nr.: No.:	VE PU	EAN	Farbe Colour
WU7414160	10	4 004847 414163	alpinweiß / alpine white

Shutter switch rocker white ReflexSI
2-part rocker with closed surface and arrow symbols, alpine white, made of durable and robust plastic, easy assembly with clamp fastening, as cover for flush-mounted shutter switch or push-button

Jalousienschalter-Wippe weiß ReflexSI
zweiteilige Wippe mit geschlossener Oberfläche und Pfeilsymbolen, alpinweiß, aus langlebigem und robustem Kunststoff, einfache Montage mit Klemmbefestigung, als Abdeckung für UP-Jalousienschalter oder -taster

Nr.: No.:	VE PU	EAN	Farbe Colour
WU7414210	1	4 004847 414217	alpinweiß / alpine white

Cover white for ReflexSI dimmer
alpine white, made of durable and robust plastic, easy assembly with screw fastening, with fixing nut and glow lamp

Abdeckung weiß für Dimmer ReflexSI
alpinweiß, aus langlebigem und robustem Kunststoff, einfache Montage mit Schraubbefestigung, mit Befestigungsmutter und Glimmlampe

Nr.: No.:	VE PU	EAN	Farbe Colour	Technische-Angabe Technical specifications
WU7414170	10	4 004847 414170	alpinweiß / alpine white	inkl. Glimmlampe / incl. glow lamp

Steckdose weiß ReflexSI
Schuko-Steckdose aus langlebigem Kunststoff, alpinweiß, mit Steckklemmen, 2-polig (2P + E), 250V~, 16A

Socket white ReflexSI
Schuko socket made of durable plastic, alpine white, with plug-in terminals, 2-pole (2P + E), 250 V~.16A

Nr.: No.:	VE PU	EAN	Farbe Colour	Ampere Ampere	Spannung Voltage
WU7414100	10	4 004847 414101	alpinweiß / alpine white	16 A	250 V

Steckdose weiß Kinderschutz ReflexSI
Schuko-Steckdose aus langlebigem Kunststoff, alpinweiß, mit integriertem Kinderschutz, mit Steckklemmen, 2-polig (2P + E), 250V~, 16A

Socket white child protection ReflexSI
Schuko socket made of durable plastic, alpine white, with integrated child protection, with plug-in terminals, 2-pole (2P + E), 250 V~.16A

Nr.: No.:	VE PU	EAN	Farbe Colour	Ampere Ampere	Spannung Voltage
WU7414120	10	4 004847 414125	alpinweiß / alpine white	16 A	250 V

Steckdose weiß 2-fach ReflexSI
Schuko-Doppelsteckdose aus langlebigem Kunststoff, alpinweiß, mit Steckklemmen, 2-polig (2P + E), 250V~, 16A, Komplettabdeckung für handelsübliche UP-Schalterdosen

Socket white 2-way ReflexSI
Schuko double socket outlet made of durable plastic, alpine white, with plug-in terminals, 2-pole (2P + E), 250 V~.16AComplete cover for commercially available UP switch boxes

Nr.: No.:	VE PU	EAN	Farbe Colour	Ampere Ampere	Spannung Voltage
WU7414110	10	4 004847 414118	alpinweiß / alpine white	16 A	250 V

Technische Änderungen vorbehalten / Technical changes possible

Cover white for ReflexSI antenna box
alpine white, in accordance with DIN 45330, for commercially available antenna sockets with central mounting M3

Abdeckung weiß für Antennen-Dose ReflexSI
alpinweiß, nach DIN 45330, für handelsübliche Antennensteckdosen mit zentraler Befestigung M3

Nr.: No.:	VE PU	EAN	Farbe Colour
WU7414130	10	4 004847 414132	alpinweiß / alpine white

White cover for ReflexSI SAT box
alpine white, in accordance with DIN 45330, for commercially available SAT antenna sockets with central mounting M3

Abdeckung weiß für SAT-Dose ReflexSI
alpinweiß, nach DIN 45330, für handelsübliche SAT-Antennensteckdosen mit zentraler Befestigung M3

Nr.: No.:	VE PU	EAN	Farbe Colour
WU7414230	1	4 004847 414231	alpinweiß / alpine white

White cover for ReflexSI TAE box
alpine white, for TAE inserts, UAE/TAE inserts, loudspeaker connection sockets, screw fastening

Abdeckung weiß für TAE-Dose ReflexSI
alpinweiß, für TAE-Einsätze, UAE/TAE-Einsätze, Lautsprecher-Anschlussdosen, Schraubbefestigung

Nr.: No.:	VE PU	EAN	Farbe Colour
WU7414220	1	4 004847 414224	alpinweiß / alpine white

Rahmen weiß ReflexSI
Abdeckrahmen aus robustem und langlebigem Kunststoff, alpinweiß, für die Unterputz-Installation, waagerechte und senkrechte Montage

Frame white ReflexSI
Cover frame made of robust and durable plastic, alpine white, for flush-mounted installation, horizontal and vertical mounting

Nr.: No.:	VE PU	EAN		Größe Size	Farbe Colour	Technische-Angabe Technical specifications
WU7414180	10	4 004847 414187		81x81 mm	alpinweiß / alpine white	1-fach / Single
WU7414190	10	4 004847 414194		81x152 mm	alpinweiß / alpine white	2-fach / 2-way
WU7414200	10	4 004847 414200		81x223 mm	alpinweiß / alpine white	3-fach / 3-way

Wippe cremeweiß für Aus-/Wechsel-/Kreuzschalter/Taster
einteilige Wippe mit geschlossener Oberfläche, cremeweiß, aus langlebigem und robustem Duroplast, einfache Montage mit Klemmbefestigung, als Abdeckung für Unterputz-Ausschalter, Wechselschalter, Kreuzschalter sowie Taster

Cream-white rocker for off switch/changeover switch/ cross switch/push button
single-piece rocker with closed surface, cream white, made of durable and robust thermoset, easy assembly with clamp fastening, as cover for flush-mounted circuit breaker, toggle switch, cross switch and push button

Nr.: No.:	VE PU	EAN	Farbe Colour
WU7414350	10	4 004847 414354	cremeweiß / cream white

Technische Änderungen vorbehalten / Technical changes possible

Series switch rocker cream white Duro2000SI
2-part rocker with closed surface, cream white, made of durable and robust thermoset, easy assembly with clamp fastening, as cover for flush-mounted series switch, changeover/toggle switch and double push button

Serienschalter-Wippe cremeweiß Duro2000SI
zweiteilige Wippe mit geschlossener Oberfläche, cremeweiß, aus langlebigem und robustem Duroplast, einfache Montage mit Klemmbefestigung, als Abdeckung für UP-Serienschalter, Wechsel/Wechsel-Schalter und Doppeltaster

Nr.: No.:	VE PU	EAN	Farbe Colour
WU7414340	10	4 004847 414347	cremeweiß / cream white

Control toggle switch rocker cream white Duro2000SI
single-piece rocker with red spherical indentation, cream white, made of durable and robust thermoset, easy assembly with clamp fastening, as cover for flush-mounted control toggle switch

Kontroll-Wechselschalter-Wippe cremeweiß Duro2000SI
einteilige Wippe mit roter Kalotte, cremeweiß, aus langlebigem und robustem Duroplast, einfache Montage mit Klemmbefestigung, als Abdeckung für Unterputz-Kontroll-Wechsel-Schalter

Nr.: No.:	VE PU	EAN	Farbe Colour
WU7414360	10	4 004847 414361	cremeweiß / cream white

Shutter switch rocker cream white Duro2000SI
2-part rocker with closed surface and arrow symbols, cream white, made of durable and robust thermoset, easy assembly with clamp fastening, as cover for flush-mounted shutter switch or push-button

Jalousienschalter-Wippe cremeweiß Duro2000SI
zweiteilige Wippe mit geschlossener Oberfläche und Pfeilsymbolen, cremeweiß, aus langlebigem und robustem Duroplast, einfache Montage mit Klemmbefestigung, als Abdeckung für UP-Jalousienschalter oder -taster

Nr.: No.:	VE PU	EAN	Farbe Colour
WU7414410	1	4 004847 414415	cremeweiß / cream white

Abdeckung cremeweiß für Dimmer Duro 2000SI
cremeweiß, aus langlebigem und robustem Kunststoff, einfache Montage mit Schraubbefestigung, mit Befestigungsmutter und Glimmlampe

Cover cream white for Duro 2000SI dimmer
cream white, made of durable and robust plastic, easy assembly with screw fastening, with fixing nut and glow lamp

Nr.: No.:	VE PU	EAN	Farbe Colour	Technische-Angabe Technical specifications
WU7414370	10	4 004847 414378	cremeweiß / cream white	inkl. Glimmlampe / incl. glow lamp

Steckdose cremeweiß Duro2000SI
Schuko-Steckdose aus langlebigem Kunststoff, cremeweiß, mit Steckklemmen, 2-polig (2P + E), 250V~, 16A

Socket cream white Duro2000SI
Schuko socket made of durable plastic, cream white, with plug-in terminals, 2-pole (2P + E), 250 V~.16A

Nr.: No.:	VE PU	EAN	Farbe Colour	Ampere Ampere	Spannung Voltage
WU7414300	10	4 004847 414309	cremeweiß / cream white	16 A	250 V

Steckdosen-Kinderschutz cremeweiß Duro2000SI
Schuko-Steckdose aus langlebigem Kunststoff, cremeweiß, mit integriertem Kinderschutz, mit Steckklemmen, 2-polig (2P + E), 250V~, 16A

Socket child protection cream white Duro2000SI
Schuko socket made of durable plastic, cream white, with integrated child protection, with plug-in terminals, 2-pole (2P + E), 250 V~.16A

Nr.: No.:	VE PU	EAN	Farbe Colour	Ampere Ampere	Spannung Voltage
WU7414320	10	4 004847 414323	cremeweiß / cream white	16 A	250 V

Technische Änderungen vorbehalten / Technical changes possible

Socket cream white 2-way Duro2000SI
Schuko double socket outlet made of durable plastic, cream white, with plug-in terminals, 2-pole (2P + E), 250 V~.16AComplete cover for commercially available UP switch boxes

Steckdose cremeweiß 2-fach Duro2000SI
Schuko-Doppelsteckdose aus langlebigem Kunststoff, cremeweiß, mit Steckklemmen, 2-polig (2P + E), 250V~, 16A, Komplettabdeckung für handelsübliche UP-Schalterdosen

Nr.: No.:	VE PU	EAN	Farbe Colour	Ampere Ampere	Spannung Voltage
WU7414310	10	4 004847 414316	cremeweiß / cream white	16 A	250 V

Cover cream white for antenna box Duro 2000SI
cream white, in accordance with DIN 45330, for commercially available antenna sockets with central mounting M3

Abdeckung cremeweiß für Antennen-Dose Duro 2000SI
cremeweiß, nach DIN 45330, für handelsübliche Antennensteckdosen mit zentraler Befestigung M3

Nr.: No.:	VE PU	EAN	Farbe Colour
WU7414330	10	4 004847 414330	cremeweiß / cream white

Cover cream white for SAT box Duro 2000SI
cream white, in accordance with DIN 45330, for commercially available SAT antenna sockets with central mounting M3

Abdeckung cremeweiß für SAT-Dose Duro 2000SI
cremeweiß, nach DIN 45330, für handelsübliche SAT-Antennensteckdosen mit zentraler Befestigung M3

Nr.: No.:	VE PU	EAN	Farbe Colour
WU7414430	1	4 004847 414439	cremeweiß / cream white

Abdeckung cremeweiß für TAE-Dose Duro 2000SI
cremeweiß, für TAE-Einsätze, UAE/TAE-Einsätze, Lautsprecher-Anschlussdosen, Schraubbefestigung

Cover cream white for TAE box Duro 2000SI
cream white, for TAE inserts, UAE/TAE inserts, loudspeaker connection sockets, screw fastening

Nr.: No.:	VE PU	EAN	Farbe Colour
WU7414420	1	4 004847 414422	cremeweiß / cream white

Rahmen cremeweiß Duro2000SI
Abdeckrahmen aus robustem und langlebigem Duroplast, cremeweiß, für die Unterputz-Installation, waagerechte und senkrechte Montage

Frame cream white Duro2000SI
Cover frame made of robust and durable thermoset, cream white, for flush-mounted installation, horizontal and vertical mounting

Nr.: No.:	VE PU	EAN		Größe Size	Farbe Colour	Technische-Angabe Technical specifications
WU7414380	10	4 004847 414385		81x81 mm	cremeweiß / cream white	1-fach / Single
WU7414390	10	4 004847 414392		81x152 mm	cremeweiß / cream white	2-fach / 2-way
WU7414400	10	4 004847 414408		81x223 mm	cremeweiß / cream white	3-fach / 3-way

Technische Änderungen vorbehalten / Technical changes possible

Universal toggle switch insert GIRA
GIRA off/toggle switch insert, 250 V/10 A

Universal Wechselschalter Einsatz GIRA
Aus-/Wechselschaltereinsatz GIRA, 250V/10A

Nr.: No.:	VE PU	EAN	Ampere Ampere	Spannung Voltage
WU7426240	10	4 004646 206662	10 A	250 V

Rocker button insert GIRA
GIRA push button insert, 250 V/10 A, 1-pole closing contact

Wipptaster-Einsatz GIRA
Tastereinsatz GIRA, 250V/10A, 1-poliger Schließkontakt

Nr.: No.:	VE PU	EAN	Ampere Ampere	Spannung Voltage
WU7426270	10	4 004646 206723	10 A	250 V

Series switch insert GIRA
Series switch insert GIRA, 250 V/10 A

Serienschalter-Einsatz GIRA
Serienschaltereinsatz GIRA, 250V/10A

Nr.: No.:	VE PU	EAN	Ampere Ampere	Spannung Voltage
WU7426230	10	4 004646 206648	10 A	250 V

Kreuzschalter-Einsatz GIRA
Kreuzschaltereinsatz GIRA, 250V/10A

Crossover switch insert GIRA
Crossover switch insert GIRA, 250 V/10 A

Nr.: No.:	VE PU	EAN	Ampere Ampere	Spannung Voltage
WU7426250	10	4 004646 206686	10 A	250 V

Kontroll-Wechselschalter Einsatz GIRA
Kontrollwechselschaltereinsatz GIRA, 250V/10A, mit Glimmlampenelement 230V

Control toggle switch insert GIRA
Control toggle switch insert GIRA, 250 V/10 A, with glow lamp element 230 V

Nr.: No.:	VE PU	EAN	Ampere Ampere	Spannung Voltage
WU7426260	10	4 004646 206709	10 A	230 V

Jalousienschalter-Einsatz GIRA
Jalousieschaltereinsatz GIRA, 250V/10A, elektrisch und mechanisch verriegelt

Shutter switch insert GIRA
Shutter switch insert GIRA, 250 V/10 A, electrically and mechanically interlocked

Nr.: No.:	VE PU	EAN	Ampere Ampere	Spannung Voltage
WU7426280	10	4 004646 206747	10 A	250 V

Technische Änderungen vorbehalten / Technical changes possible

Universal dimmer insert GIRA
Universal dimmer insert GIRA, with pressure rotary switch, RLC 50-420 W

Universal-Dimmer-Einsatz GIRA
Universal-Dimmereinsatz GIRA, mit Druck-Dreh-Schalter, RLC 50-420W

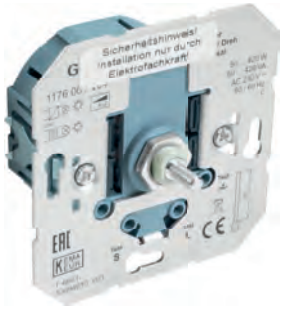

Nr.: No.:	VE PU	EAN	Leistung Power	Spannung Voltage
WU7426290	1	4 004646 206761	50-420 (RLC) W	230 V

LV dimmer insert GIRA
LV dimmer insert GIRA, with pressure toggle switch, RL 20-500 W, LED 3-100 W

NV-Dimmer-Einsatz GIRA
NV-Dimmereinsatz GIRA, mit Druck-Wechselschalter, RL 20-500W, LED 3-100W

Nr.: No.:	VE PU	EAN	Leistung Power	Spannung Voltage
WU7426490	1	4 004646 207164	20-500 (RL) / 3-100 (LED) W	230 V

Rocker changeover sw./cross sw./push button GIRA System 55
Rocker for off switch/changeover switch/cross switch inserts and pushbutton insert, GIRA System 55, pure white

Wippe für Aus-/Wechsel-/Kreuzschalter/Taster GIRA System 55
Wippe für Aus-/Wechsel-/Kreuzschaltereinsätze und Tastereinsatz, GIRA System 55, reinweiß glänzend

Nr.: No.:	VE PU	EAN	Farbe Colour
WU7426040	10	4 004646 206266	reinweiß glänzend / pure white glossy

Wippe Serienschalter GIRA System 55
Wippe für Serienschaltereinsatz, GIRA System 55, reinweiß glänzend

Rocker series switch GIRA System 55
Rocker for series switch insert, GIRA System 55, pure white

Nr.: No.:	VE PU	EAN	Farbe Colour
WU7426050	10	4 004646 206280	reinweiß glänzend / pure white glossy

Wippe Kontrollwechselschalter GIRA System 55
Wippe für Kontrollschaltereinsatz, GIRA System 55, reinweiß glänzend

Rocker control window WE GIRA System 55
Rocker for control switch insert, GIRA System 55, pure white

Nr.: No.:	VE PU	EAN	Farbe Colour
WU7426060	10	4 004646 206303	reinweiß glänzend / pure white glossy

Wippe Jalousieschalter GIRA
Wippe für Jalousieschaltereinsatz, GIRA System 55, reinweiß glänzend

Rocker shutter switch GIRA
Rocker for shutter switch insert, GIRA System 55, pure white

Nr.: No.:	VE PU	EAN	Farbe Colour
WU7426100	10	4 004646 206389	reinweiß glänzend / pure white glossy

Technische Änderungen vorbehalten / Technical changes possible

Cover for GIRA System 55 dimmer
Cover for dimmer insert, GIRA System 55, pure white

Abdeckung für Dimmer GIRA System 55
Abdeckung für Dimmereinsatz, GIRA System 55, reinweiß glänzend

Nr.: No.:	VE PU	EAN	Farbe Colour
WU7426070	10	4 004646 206327	reinweiß glänzend / pure white glossy

Socket GIRA System 55
Schuko socket insert16 A 250 V~, GIRA System 55, pure white

Steckdose GIRA System 55
Schuko-Steckdoseneinsatz, 16 A 250 V~, GIRA System 55, reinweiß glänzend

Nr.: No.:	VE PU	EAN	Farbe Colour	Ampere Ampere	Spannung Voltage
WU7426000	10	4 004646 206181	reinweiß glänzend / pure white glossy	16 A	250 V

Socket child protection GIRA System 55
Schuko socket insert with child protection16 A 250 V~, GIRA System 55, pure white

Steckdose Kinderschutz GIRA System 55
Schuko-Steckdoseneinsatz mit Kinderschutz, 16 A 250 V~, GIRA System 55, reinweiß glänzend

Nr.: No.:	VE PU	EAN	Farbe Colour	Ampere Ampere	Spannung Voltage
WU7426010	10	4 004646 206204	reinweiß glänzend / pure white glossy	16 A	250 V

Steckdose 2-fach GIRA System 55
Schuko-Steckdose 2-fach, mit Kinderschutz und Vollplatte, 16 A 250 V~, GIRA System 55, reinweiß glänzend

Socket 2-way GIRA System 55
Schuko socket 2-way, with child protection and solid plate16 A 250 V~, GIRA System 55, pure white

Nr.: No.:	VE PU	EAN	Farbe Colour	Ampere Ampere	Spannung Voltage
WU7426020	1	4 004646 206228	reinweiß glänzend / pure white glossy	16 A	250 V

Steckdose Klappdeckel GIRA System 55
Schuko-Steckdoseneinsatz mit Klappdeckel, 16 A 250 V~, GIRA System 55, reinweiß glänzend

Socket hinged cover GIRA System 55
Schuko socket insert with hinged cover16 A 250 V~, GIRA System 55, pure white

Nr.: No.:	VE PU	EAN	Farbe Colour	Ampere Ampere	Spannung Voltage
WU7426030	1	4 004646 206242	reinweiß glänzend / pure white glossy	16 A	250 V

Abdeckung Antenne / SAT GIRA System 55
Abdeckung für Antennen-/SAT-Dose, GIRA System 55, reinweiß glänzend

Antenna cover / SAT GIRA System 55
Cover for antennas/SAT box, GIRA System 55, pure white

Nr.: No.:	VE PU	EAN	Farbe Colour
WU7426080	10	4 004646 206341	reinweiß glänzend / pure white glossy

Technische Änderungen vorbehalten / Technical changes possible

Cover TAE GIRA System 55
Cover for TAE box, GIRA System 55, pure white

Abdeckung TAE GIRA System 55
Abdeckung für TAE-Dose, GIRA System 55, reinweiß glänzend

Nr.: No.:	VE PU	EAN	Farbe Colour
WU7426090	10	4 004646 206365	reinweiß glänzend / pure white glossy

Frame GIRA Standard 55 pure white glossy
Cover frame GIRA Standard/System 55 pure white glossy

Rahmen GIRA Standard 55
Abdeckrahmen GIRA Standard/System 55 reinweiß glänzend

Nr.: No.:	VE PU	EAN		Größe Size	Farbe Colour	Technische-Angabe Technical specifications
WU7426110	10	4 004646 206402		80,7x80,7 mm	reinweiß glänzend / pure white glossy	1-fach Single
WU7426120	10	4 004646 206426		80,7x151,8 mm	reinweiß glänzend / pure white glossy	2-fach 2-way
WU7426130	10	4 004646 206440		80,7x223,3 mm	reinweiß glänzend / pure white glossy	3-fach 3-way
WU7426140	1	4 004646 206464		80,7x294,6 mm	reinweiß glänzend / pure white glossy	4-fach 4-way

Wippe für Aus-/Wechsel-/Kreuzschalter/Taster GIRA System 55
Wippe für Aus-/Wechsel-/Kreuzschaltereinsätze und Tastereinsatz, GIRA System 55, reinweiß seidenmatt

Rocker changeover sw./cross sw./push button GIRA System 55
Rocker for off switch/changeover switch/cross switch inserts and pushbutton insert, GIRA System 55, pure white

Nr.: No.:	VE PU	EAN	Farbe Colour
WU7426340	10	4 004646 206860	reinweiß seidenmatt / pure white silk matt

Wippe Serienschalter GIRA System 55
Wippe für Serienschaltereinsatz, GIRA System 55, reinweiß seidenmatt

Rocker series switch GIRA System 55
Rocker for series switch insert, GIRA System 55, pure white

Nr.: No.:	VE PU	EAN	Farbe Colour
WU7426350	10	4 004646 206884	reinweiß seidenmatt / pure white silk matt

Wippe Kontrollwechselschalter GIRA System 55
Wippe für Kontrollschaltereinsatz, GIRA System 55, reinweiß seidenmatt

Rocker control window WE GIRA System 55
Rocker for control switch insert, GIRA System 55, pure white

Nr.: No.:	VE PU	EAN	Farbe Colour
WU7426360	10	4 004646 206907	reinweiß seidenmatt / pure white silk matt

Technische Änderungen vorbehalten / Technical changes possible

Rocker shutter switch GIRA
Rocker for shutter switch insert, GIRA System 55, pure white

Wippe Jalousieschalter GIRA System 55
Wippe für Jalousieschaltereinsatz, GIRA System 55, reinweiß seidenmatt

Nr.: No.:	VE PU	EAN	Farbe Colour
WU7426400	10	4 004646 206983	reinweiß seidenmatt / pure white silk matt

Cover for GIRA System 55 dimmer
Cover for dimmer insert, GIRA System 55, pure white

Abdeckung für Dimmer GIRA System 55
Abdeckung für Dimmereinsatz, GIRA System 55, reinweiß seidenmatt

Nr.: No.:	VE PU	EAN	Farbe Colour
WU7426370	10	4 004646 206921	reinweiß seidenmatt / pure white silk matt

Socket GIRA System 55
Schuko socket insert16 A 250 V~, GIRA System 55, pure white

Steckdose GIRA System 55
Schuko-Steckdoseneinsatz, 16 A 250 V~, GIRA System 55, reinweiß seidenmatt

Nr.: No.:	VE PU	EAN	Farbe Colour	Ampere Ampere	Spannung Voltage
WU7426300	10	4 004646 206785	reinweiß seidenmatt / pure white silk matt	16 A	250 V

Steckdose Kinderschutz GIRA System 55
Schuko-Steckdoseneinsatz mit Kinderschutz, 16 A 250 V~, GIRA System 55, reinweiß seidenmatt

Socket child protection GIRA System 55
Schuko socket insert with child protection16 A 250 V~, GIRA System 55, pure white

Nr.: No.:	VE PU	EAN	Farbe Colour	Ampere Ampere	Spannung Voltage
WU7426310	10	4 004646 206808	reinweiß seidenmatt / pure white silk matt	16 A	250 V

Steckdose 2-fach GIRA System 55
Schuko-Steckdose 2-fach, mit Kinderschutz und Vollplatte, 16 A 250 V~, GIRA System 55, reinweiß seidenmatt

Socket 2-way GIRA System 55
Schuko socket 2-way, with child protection and solid plate16 A 250 V~, GIRA System 55, pure white

Nr.: No.:	VE PU	EAN	Farbe Colour	Ampere Ampere	Spannung Voltage
WU7426320	1	4 004646 206822	reinweiß seidenmatt / pure white silk matt	16 A	250 V

Steckdose Klappdeckel GIRA System 55
Schuko-Steckdoseneinsatz mit Klappdeckel, 16 A 250 V~, GIRA System 55, reinweiß seidenmatt

Socket hinged cover GIRA System 55
Schuko socket insert with hinged cover16 A 250 V~, GIRA System 55, pure white

Nr.: No.:	VE PU	EAN	Farbe Colour	Ampere Ampere	Spannung Voltage
WU7426330	1	4 004646 206846	reinweiß seidenmatt / pure white silk matt	16 A	250 V

Technische Änderungen vorbehalten / Technical changes possible

Antenna cover / SAT GIRA System 55
Cover for antennas/SAT box, GIRA System 55, pure white

Abdeckung Antenne / SAT GIRA System 55
Abdeckung für Antennen-/SAT-Dose, GIRA System 55, reinweiß seidenmatt

Nr.: No.:	VE PU	EAN	Farbe Colour
WU7426380	10	4 004646 206945	reinweiß seidenmatt / pure white silk matt

Cover TAE GIRA System 55
Cover for TAE box, GIRA System 55, pure white

Abdeckung TAE GIRA System 55
Abdeckung für TAE-Dose, GIRA System 55, reinweiß seidenmatt

Nr.: No.:	VE PU	EAN	Farbe Colour
WU7426390	10	4 004646 206969	reinweiß seidenmatt / pure white silk matt

Rahmen GIRA E2
Abdeckrahmen GIRA E2 für System 55, Farbe Anthrazit

Frame GIRA E2 anthracite
Cover frame GIRA E2 anthracite for System 55

Nr.: No.:	VE PU	EAN		Größe Size	Farbe Colour	Technische-Angabe Technical specifications
WU7426150	10	4 004646 206488		80,8x80,8 mm	anthrazit / anthracite	1-fach Single
WU7426160	10	4 004646 206501		80,8x151,9 mm	anthrazit / anthracite	2-fach 2-way
WU7426170	1	4 004646 206525		80,8x223,4 mm	anthrazit / anthracite	3-fach 3-way
WU7426180	1	4 004646 206549		80,8x294,7 mm	anthrazit / anthracite	4-fach 4-way

Rahmen GIRA E2
Abdeckrahmen GIRA E2 für System 55, Farbe Alu

Frame GIRA E2 aluminium
Cover frame GIRA E2 aluminium for System 55

Nr.: No.:	VE PU	EAN		Größe Size	Farbe Colour	Technische-Angabe Technical specifications
WU7426190	10	4 004646 206563		80,8x80,8 mm	aluminium	1-fach Single
WU7426200	10	4 004646 206587		80,8x151,9 mm	aluminium	2-fach 2-way
WU7426210	1	4 004646 206600		80,8x223,4 mm	aluminium	3-fach 3-way
WU7426220	1	4 004646 206624		80,8x294,7 mm	aluminium	4-fach 4-way

Technische Änderungen vorbehalten / Technical changes possible

Frame GIRA Standard 55 pure white silk matt
Cover frame GIRA Standard/System 55 pure white silk matt

Rahmen GIRA Standard 55
Abdeckrahmen GIRA Standard/System 55 reinweiß seidenmatt

Nr.: No.:	VE PU	EAN		Größe Size	Farbe Colour	Technische-Angabe Technical specifications
WU7426410	10	4 004646 207003		80,7x80,7 mm	reinweiß seidenmatt / pure white silk matt	1-fach Single
WU7426420	10	4 004646 207027		80,7x151,8 mm	reinweiß seidenmatt / pure white silk matt	2-fach 2-way
WU7426430	10	4 004646 207041		80,7x223,3 mm	reinweiß seidenmatt / pure white silk matt	3-fach 3-way
WU7426440	1	4 004646 207065		80,7x294,6 mm	reinweiß seidenmatt / pure white silk matt	4-fach 4-way

,Rahmen GIRA Event
Abdeckrahmen GIRA Event für System 55, Rahmen reinweiß seidenmatt mit Zwischenrahmen reinweiß glänzend

GIRA Event frame
Cover frame GIRA Event pure white matt with intermediate frame pure white glossy for System 55

Nr.: No.:	VE PU	EAN		Größe Size	Farbe Colour	Technische-Angabe Technical specifications
WU7426450	10	4 004646 207089		90x90 mm	reinweiß seidenmatt/glänzend / pure white silk matt/glossy	1-fach Single
WU7426460	10	4 004646 207102		90x161,1 mm	reinweiß seidenmatt/glänzend / pure white silk matt/glossy	2-fach 2-way
WU7426470	1	4 004646 207126		90x232x6 mm	reinweiß seidenmatt/glänzend / pure white silk matt/glossy	3-fach 3-way
WU7426480	1	4 004646 207140		90x303,9 mm	reinweiß seidenmatt/glänzend / pure white silk matt/glossy	4-fach 4-way

Wippe für Aus-/Wechsel-/Kreuzschalter/Taster GIRA Fläche
Wippe für Aus-/Wechsel-/Kreuzschaltereinsätze und Tastereinsatz, GIRA Fläche, reinweiß glänzend

Rocker changeover sw./cross sw./push button GIRA surface pure white
Rocker for off switch/changeover switch/cross switch inserts and pushbutton insert, GIRA surface, pure white

Nr.: No.:	VE PU	EAN	Farbe Colour
WU7426540	10	4 004646 207263	reinweiß glänzend / pure white glossy

Technische Änderungen vorbehalten / Technical changes possible

Rocker series switch GIRA surface pure white
Rocker for series switch insert, GIRA surface, pure white

Wippe Serienschalter GIRA Fläche
Wippe für Serienschaltereinsatz, GIRA Fläche, reinweiß glänzend

Nr.: No.:	VE PU	EAN	Farbe Colour
WU7426550	5	4 004646 207287	reinweiß glänzend / pure white glossy

Rocker control window WE GIRA surface pure white
Rocker for control switch insert, GIRA surface, pure white

Wippe Kontrollwechselschalter GIRA Fläche
Wippe für Kontrollschaltereinsatz, GIRA Fläche, reinweiß glänzend

Nr.: No.:	VE PU	EAN	Farbe Colour
WU7426560	5	4 004646 207300	reinweiß glänzend / pure white glossy

Rocker shutter GIRA surface pure white
Rocker for shutter switch insert, GIRA surface, pure white

Wippe Jalousie GIRA Fläche
Wippe für Jalousieschaltereinsatz, GIRA Fläche, reinweiß glänzend

Nr.: No.:	VE PU	EAN	Farbe Colour
WU7426570	5	4 004646 207324	reinweiß glänzend / pure white glossy

Abdeckung für Dimmer GIRA Fläche
Abdeckung für Dimmereinsatz, GIRA Fläche, reinweiß glänzend

Cover for GIRA surface dimmer, pure white
Cover for dimmer insert, GIRA surface, pure white

Nr.: No.:	VE PU	EAN	Farbe Colour
WU7426580	5	4 004646 207348	reinweiß glänzend / pure white glossy

Steckdose GIRA Fläche
Schuko-Steckdoseneinsatz, 16 A 250 V~, GIRA Fläche, reinweiß glänzend

Socket GIRA surface pure white
Schuko socket insert16 A 250 V~, GIRA surface, pure white

Nr.: No.:	VE PU	EAN	Farbe Colour	Ampere Ampere	Spannung Voltage
WU7426500	10	4 004646 207188	reinweiß glänzend / pure white glossy	16 A	250 V

Steckdose Kinderschutz GIRA Fläche
Schuko-Steckdoseneinsatz mit Kinderschutz, 16 A 250 V~, GIRA Fläche, reinweiß glänzend

Socket child protection GIRA surface pure white
Schuko socket insert with child protection16 A 250 V~, GIRA surface, pure white

Nr.: No.:	VE PU	EAN	Farbe Colour	Ampere Ampere	Spannung Voltage
WU7426510	10	4 004646 207201	reinweiß glänzend / pure white glossy	16 A	250 V

Technische Änderungen vorbehalten / Technical changes possible

Socket 2-fold GIRA surface pure white
Schuko socket 2-way, with child protection and solid plate16 A 250 V~, GIRA surface, pure white

Steckdose 2-fach GIRA Fläche
Schuko-Steckdose 2-fach, mit Kinderschutz und Vollplatte, 16 A 250 V~, GIRA Fläche, reinweiß glänzend

Nr.: No.:	VE PU	EAN	Farbe Colour	Ampere Ampere	Spannung Voltage
WU7426520	1	4 004646 207225	reinweiß glänzend / pure white glossy	16 A	250 V

Socket hinged cover GIRA surface pure white
Schuko socket insert with hinged cover16 A 250 V~, GIRA surface, pure white

Steckdose Klappdeckel GIRA Fläche
Schuko-Steckdoseneinsatz mit Klappdeckel, 16 A 250 V~, GIRA Fläche, reinweiß glänzend

Nr.: No.:	VE PU	EAN	Farbe Colour	Ampere Ampere	Spannung Voltage
WU7426530	1	4 004646 207249	reinweiß glänzend / pure white glossy	16 A	250 V

Cover for antenna / SAT GIRA surface pure white
Cover for antennas/SAT box, GIRA surface, pure white

Abdeckung für Antenne / SAT GIRA Fläche
Abdeckung für Antennen-/SAT-Dose, GIRA Fläche, reinweiß glänzend

Nr.: No.:	VE PU	EAN	Farbe Colour
WU7426590	5	4 004646 207362	reinweiß glänzend / pure white glossy

Abdeckung TAE GIRA Fläche
Abdeckung für TAE-Dose, GIRA Fläche, reinweiß glänzend

Cover for TAE GIRA surface pure white
Cover for TAE box, GIRA surface, pure white

Nr.: No.:	VE PU	EAN	Farbe Colour
WU7426600	5	4 004646 207386	reinweiß glänzend / pure white glossy

Rahmen GIRA Fläche
Abdeckrahmen GIRA Fläche reinweiß glänzend

Frame GIRA surface
Cover frame GIRA surface pure white glossy

Nr.: No.:	VE PU	EAN		Größe Size	Farbe Colour	Technische-Angabe Technical specifications
WU7426610	10	4 004646 207409		83,3x83,3 mm	reinweiß glänzend / pure white glossy	1-fach Single
WU7426620	10	4 004646 207423		83,3x154,4 mm	reinweiß glänzend / pure white glossy	2-fach 2-way
WU7426630	1	4 004646 207447		83,3x225,9 mm	reinweiß glänzend / pure white glossy	3-fach 3-way
WU7426640	1	4 004646 207461		83,3x297,2 mm	reinweiß glänzend / pure white glossy	4-fach 4-way

Technische Änderungen vorbehalten / Technical changes possible

IP54
IP44
IP44

Schalterserien Aufputz / Feuchtraum
Surface-mounted/damp room switch series

Aus-/ Wechselschalter Delta Aufputz
IP44 spritzwassergeschützt, zur Anwendung in feuchten Räumen und im geschützten Außenbereich geeignet, 10 A, 250 V~, 50 Hz

Off/toggle switch Delta surface-mounted
IP44 splash water protected, suitable for use in damp rooms and in protected outdoor areas, 10 A, 250 V~, 50 Hz

Nr.: No.:	VE PU	EAN	Farbe Colour	Schutzgrad Degree of protection
WU7417060	10	4 004847 417065	grau / grey	IP44

Taster neutral Delta Aufputz
IP44 spritzwassergeschützt, zur Anwendung in feuchten Räumen und im geschützten Außenbereich geeignet, 10 A, 250 V~, 50 Hz

Push button neutral Delta surface-mounted
IP44 splash water protected, suitable for use in damp rooms and in protected outdoor areas, 10 A, 250 V~, 50 Hz

Nr.: No.:	VE PU	EAN	Farbe Colour	Schutzgrad Degree of protection
WU7417080	2	4 004847 417089	grau / grey	IP44

Serienschalter Delta Aufputz
IP44 spritzwassergeschützt, zur Anwendung in feuchten Räumen und im geschützten Außenbereich geeignet, 10 A, 250 V~, 50 Hz

Series switch Delta surface-mounted
IP44 splash water protected, suitable for use in damp rooms and in protected outdoor areas, 10 A, 250 V~, 50 Hz

Nr.: No.:	VE PU	EAN	Farbe Colour	Schutzgrad Degree of protection
WU7417070	5	4 004847 417072	grau / grey	IP44

Technische Änderungen vorbehalten / Technical changes possible

Control switch Delta surface-mounted
IP44 splash water protected, suitable for use in damp rooms and in protected outdoor areas, 10 A, 250 V~, 50 Hz

Kontrollschalter Delta Aufputz
IP44 spritzwassergeschützt, zur Anwendung in feuchten Räumen und im geschützten Außenbereich geeignet, 10 A, 250 V~, 50 Hz

Nr.: No.:	VE PU	EAN	Farbe Colour	Schutzgrad Degree of protection
WU7417090	2	4 004847 417096	grau / grey	IP44

Heating emergency switch Delta surface-mounted
IP44 splash water protected, suitable for use in damp rooms and in protected outdoor areas, 10 A, 250 V~, 50 Hz/ 2-pole

Heizungsnotschalter Delta Aufputz
IP44 spritzwassergeschützt, zur Anwendung in feuchten Räumen und im geschützten Außenbereich geeignet, 10 A, 250 V~, 50 Hz/ 2-polig

Nr.: No.:	VE PU	EAN	Farbe Colour	Schutzgrad Degree of protection
WU7417100	2	4 004847 417102	grau / grey	IP44

Socket Delta surface-mounted
with integrated child protection and self-closing hinged lids, IP44 splash water protected, suitable for use in damp rooms and in protected outdoor areas, 16 A, 250 V~, 50 Hz

Steckdose Delta Aufputz
mit integriertem Kinderschutz und selbstschließenden Klappdeckeln, IP44 spritzwassergeschützt, zur Anwendung in feuchten Räumen und im geschützten Außenbereich geeignet, 16 A, 250 V~, 50 Hz

Nr.: No.:	VE PU	EAN	Farbe Colour	Schutzgrad Degree of protection
WU7417010	10	4 004847 417010	grau / grey	IP44

Steckdose 2-fach, waagrecht Delta Aufputz
mit integriertem Kinderschutz und selbstschließenden Klappdeckeln, waagerechte Montage, IP44 spritzwassergeschützt, zur Anwendung in feuchten Räumen und im geschützten Außenbereich geeignet, 16 A, 250 V~, 50 Hz

Socket 2-way, horizontal Delta surface-mounted
with integrated child protection and self-closing hinged lids, horizontal assembly, IP44 splash water protected, suitable for use in damp rooms and in protected outdoor areas, 16 A, 250 V~, 50 Hz

Nr.: No.:	VE PU	EAN	Farbe Colour	Schutzgrad Degree of protection
WU7417020	10	4 004847 417027	grau / grey	IP44

Steckdose 2-fach, senkrecht Delta Aufputz
mit integriertem Kinderschutz und selbstschließenden Klappdeckeln, senkrechte Montage, IP44 spritzwassergeschützt, zur Anwendung in feuchten Räumen und im geschützten Außenbereich geeignet, 16 A, 250 V~, 50 Hz

Socket 2-way, vertical Delta surface-mounted
with integrated child protection and self-closing hinged lids, vertical assembly, IP44 splash water protected, suitable for use in damp rooms and in protected outdoor areas, 16 A, 250 V~, 50 Hz

Nr.: No.:	VE PU	EAN	Farbe Colour	Schutzgrad Degree of protection
WU7417030	10	4 004847 417034	grau / grey	IP44

Technische Änderungen vorbehalten / Technical changes possible

Socket / toggle switch horizontal Delta surface-mounted
with integrated child protection and self-closing hinged lids, horizontal assembly, IP44 splash water protected, suitable for use in damp rooms and in protected outdoor areas, socket: 16 A, 250 V~, 50 Hz, toggle switch: 10 A, 250 V~, 50 Hz

Steckdose/ Wechselschalter waagrecht Delta Aufputz
mit integriertem Kinderschutz und selbstschließenden Klappdeckeln, waagerechte Montage, IP44 spritzwassergeschützt, zur Anwendung in feuchten Räumen und im geschützten Außenbereich geeignet, Steckdose: 16 A, 250 V~, 50 Hz, Wechselschalter: 10 A, 250 V~, 50 Hz

Nr.: No.:	VE PU	EAN	Farbe Colour	Schutzgrad Degree of protection
WU7417040	4	4 004847 417041	grau / grey	IP44

Socket outlet / toggle switch vertical Delta surface-mounted
with integrated child protection and self-closing hinged lids, vertical assembly, IP44 splash water protected, suitable for use in damp rooms and in protected outdoor areas, socket: 16 A, 250 V~, 50 Hz, toggle switch: 10 A, 250 V~, 50 Hz

Steckdose/ Wechselschalter senkrecht Delta Aufputz
mit integriertem Kinderschutz und selbstschließenden Klappdeckeln, senkrechte Montage, IP44 spritzwassergeschützt, zur Anwendung in feuchten Räumen und im geschützten Außenbereich geeignet, Steckdose: 16 A, 250 V~, 50 Hz, Wechselschalter: 10 A, 250 V~, 50 Hz

Nr.: No.:	VE PU	EAN	Farbe Colour	Schutzgrad Degree of protection
WU7417050	4	4 004847 417058	grau / grey	IP44

Aus-/ Wechselschalter Base IP44 Aufputz
grau, IP44 spritzwassergeschützt, zur Anwendung in feuchten Räumen und im geschützten Außenbereich geeignet, 10 A, 250 V~, 50 Hz

Surface-mounted off/toggle switch Base IP44
grey, IP44 splash water protected, suitable for use in damp rooms and in protected outdoor areas, 10 A, 250 V~, 50 Hz

Nr.: No.:	VE PU	EAN	Farbe Colour	Schutzgrad Degree of protection
WU7426850	10	4 004646 210065	grau / grey	IP44

Steckdose Base IP44 Aufputz
grau, mit integriertem Kinderschutz und selbstschließenden Klappdeckeln, IP44 spritzwassergeschützt, zur Anwendung in feuchten Räumen und im geschützten Außenbereich geeignet, 16 A, 250 V~, 50 Hz

Socket Base IP44 surface-mounted
grey, with integrated child protection and self-closing hinged lids, IP44 splash water protected, suitable for use in damp rooms and in protected outdoor areas, 16 A, 250 V~, 50 Hz

Nr.: No.:	VE PU	EAN	Farbe Colour	Schutzgrad Degree of protection
WU7426820	10	4 004646 210034	grau / grey	IP44

Technische Änderungen vorbehalten / Technical changes possible

Socket double base IP44 surface-mounted
grey, with integrated child protection and self-closing hinged lids, horizontal assembly, IP44 splash water protected, suitable for use in damp rooms and in protected outdoor areas, 16 A, 250 V~, 50 Hz

Steckdose 2-fach Base IP44 Aufputz
grau, mit integriertem Kinderschutz und selbstschließenden Klappdeckeln, waagerechte Montage, IP44 spritzwassergeschützt, zur Anwendung in feuchten Räumen und im geschützten Außenbereich geeignet, 16 A, 250 V~, 50 Hz

Nr.: No.:	VE PU	EAN	Farbe Colour	Schutzgrad Degree of protection
WU7426830	10	4 004646 210041	grau / grey	IP44

Socket/toggle switch Base IP44 surface-mounted
grey, with integrated child protection and self-closing hinged lids, horizontal assembly, IP44 splash water protected, suitable for use in damp rooms and in protected outdoor areas, socket: 16 A, 250 V~, toggle switch: 10 A, 250 V~

Steckdose/Wechselschalter Base IP44 Aufputz
grau, mit integriertem Kinderschutz und selbstschließenden Klappdeckeln, waagerechte Montage, IP44 spritzwassergeschützt, zur Anwendung in feuchten Räumen und im geschützten Außenbereich geeignet, Steckdose: 16 A, 250 V~, Wechselschalter: 10 A, 250 V~

Nr.: No.:	VE PU	EAN	Farbe Colour	Schutzgrad Degree of protection
WU7426840	10	4 004646 210058	grau / grey	IP44

Aus-/ Wechselschalter Cube Aufputz
10 A, 250 V~, 50 Hz

Cube off/toggle switch, surface-mounted
10 A, 250 V~, 50 Hz

Nr.: No.:	VE PU	EAN	Farbe Colour	Schutzgrad Degree of protection
WU7416060	5	4 004847 416068	weiß / white	IP20

Serienschalter Cube Aufputz
10 A, 250 V~, 50 Hz

Series switch Cube surface-mounted
10 A, 250 V~, 50 Hz

Nr.: No.:	VE PU	EAN	Farbe Colour	Schutzgrad Degree of protection
WU7416070	5	4 004847 416075	weiß / white	IP20

Steckdose Cube Aufputz
mit integriertem Kinderschutz, 16 A, 250 V~, 50 Hz

Socket Cube surface-mounted
with integrated child protection, 16 A, 250 V~, 50 Hz

Nr.: No.:	VE PU	EAN	Farbe Colour	Schutzgrad Degree of protection
WU7416010	10	4 004847 416013	weiß / white	IP20

Technische Änderungen vorbehalten / Technical changes possible

Socket 2-way, Cube surface-mounted
with integrated child protection, 16 A, 250 V~, 50 Hz

Steckdose 2-fach, Cube Aufputz
mit integriertem Kinderschutz, 16 A, 250 V~, 50 Hz

Nr.: No.:	VE PU	EAN	Farbe Colour	Schutzgrad Degree of protection
WU7416020	10	4 004847 416020	weiß / white	IP20

Socket 3-way Cube surface-mounted
with integrated child protection, 16 A, 250 V~, 50 Hz

Steckdose 3-fach Cube Aufputz
mit integriertem Kinderschutz, 16 A, 250 V~, 50 Hz

Nr.: No.:	VE PU	EAN	Farbe Colour	Schutzgrad Degree of protection
WU7416030	10	4 004847 416037	weiß / white	IP20

Socket 4-way Cube surface-mounted
with integrated child protection, 16 A, 250 V~, 50 Hz

Steckdose 4-fach Cube Aufputz
mit integriertem Kinderschutz, 16 A, 250 V~, 50 Hz

Nr.: No.:	VE PU	EAN	Farbe Colour	Schutzgrad Degree of protection
WU7416040	5	4 004847 416044	weiß / white	IP20

Steckdose/ Wechselschalter Cube Aufputz
mit integriertem Kinderschutz, Steckdose: 16 A, 250 V~, 50 Hz, Wechselschalter: 10 A, 250 V~, 50 Hz

Socket/toggle switch Cube surface-mounted
with integrated child protection, socket: 16 A, 250 V~, 50 Hz, toggle switch: 10 A, 250 V~, 50 Hz

Nr.: No.:	VE PU	EAN	Farbe Colour	Schutzgrad Degree of protection
WU7416050	5	4 004847 416051	weiß / white	IP20

Antennendose Aufputz
weiß, inklusive Abdeckung, zur Auf- und unter Putz Montage verwendbar, störstrahlsicher, für Rundfunk und Fernsehen, kabelfernsehtauglich, als Durchgangs- und Enddose verwendbar, komplett mit Abschlusswiderstand, VHF: 147 - 429, 9 MHz, UHF: 430 - 858 MHz, 75 Ω

Surface-mounted antenna socket
white, including cover, can be used for surface and flush mounting, radiation-proof, for radio and television, suitable for cable television, can be used as through and end socket, complete with terminating resistor, VHF: 147 - 429, 9 MHz, UHF: 430 - 858 MHz, 75 Ω

Nr.: No.:	VE PU	EAN	Farbe Colour
WU7414010	2	4 004847 414019	weiß / white

Technische Änderungen vorbehalten / Technical changes possible

SAT surface-mounted antenna socket
white, including cover, can be used for surface and flush mounting, radiation resistant, for radio, TV and satellite systems, can only be used as an end socket, VHF: 147 - 429, 9 MHz, UHF: 430 - 858 MHz, 75 Ω

SAT-Antennendose Aufputz
weiß, inklusive Abdeckung, zur Auf- und unter Putz Montage verwendbar, störstrahlensicher, für Rundfunk und Fernsehen und Satellitenanlagen, nur als Enddose verwendbar, VHF: 147 - 429, 9 MHz, UHF: 430 - 858 MHz, 75 Ω

Nr.: No.:	VE PU	EAN	Farbe Colour
WU7414020	2	4 004847 414026	weiß / white

Wechselschalter Feuchtraum ocean
IP44 spritzwassergeschützt, zur Anwendung in feuchten Räumen und im geschützten Außenbereich geeignet, 10 A, 250 V~, 50 Hz

Toggle switch damp room ocean
IP44 splash water protected, suitable for use in damp rooms and in protected outdoor areas, 10 A, 250 V~, 50 Hz

Nr.: No.:	VE PU	EAN	Farbe Colour	Schutzgrad Degree of protection
WU7414830	10	4 004847 414835	blaugrün	IP44

Steckdose Feuchtraum ocean
mit Klappdeckeln, IP44 spritzwassergeschützt, zur Anwendung in feuchten Räumen und im geschützten Außenbereich geeignet, 16 A, 250 V~, 50 Hz

Socket damp room ocean
with hinged covers, IP44 splash water protected, suitable for use in damp rooms and in protected outdoor areas, 16 A, 250 V~, 50 Hz

Nr.: No.:	VE PU	EAN	Farbe Colour	Schutzgrad Degree of protection
WU7414800	10	4 004847 414804	blaugrün	IP44

Steckdose 2-fach Feuchtraum ocean
mit Klappdeckeln, IP44 spritzwassergeschützt, zur Anwendung in feuchten Räumen und im geschützten Außenbereich geeignet, 16 A, 250 V~, 50 Hz

Socket 2-way damp room ocean
with hinged covers, IP44 splash water protected, suitable for use in damp rooms and in protected outdoor areas, 16 A, 250 V~, 50 Hz

Nr.: No.:	VE PU	EAN	Farbe Colour	Schutzgrad Degree of protection
WU7414810	5	4 004847 414811	blaugrün	IP44

Technische Änderungen vorbehalten / Technical changes possible

Socket/toggle switch damp room ocean
with hinged cover, vertical assembly, IP44 splash water protected, suitable for use in damp rooms and in protected outdoor areas, socket: 16 A, 250 V~, 50 Hz, toggle switch: 10 A, 250 V~, 50 Hz

Steckdose/ Wechselschalter Feuchtraum ocean
mit Klappdeckel, senkrechte Montage, IP44 spritzwasser-geschützt, zur Anwendung in feuchten Räumen und im geschützten Außenbereich geeignet, Steckdose: 16 A, 250 V~, 50 Hz, Wechselschalter: 10 A, 250 V~, 50 Hz

Nr.: No.:	VE PU	EAN	Farbe Colour	Schutzgrad Degree of protection
WU7414820	5	4 004847 414828	blaugrün	IP44

Steckdose Feuchtraum, mit Deckel Unterputz
mit Schraubklemmen, nur in Kombination mit Rahmen der Standard uP-Serie, IP44 spritzwassergeschützt, zur Anwendung in feuchten Räumen und im geschützten Außenbereich geeignet, 16 A, 250 V~, 50 Hz

Socket damp room, with cover flush-mounted
with screw terminals, only in combination with frames of the standard uP series, IP44 splash water protected, suitable for use in damp rooms and in protected outdoor areas, 16 A, 250 V~, 50 Hz

Nr.: No.:	VE PU	EAN	Farbe Colour	Schutzgrad Degree of protection
WU7418200	10	4 004847 418208	weiß / white	IP44

Aus-/ Wechselschalter Unterputz
mit Steckklemmen, nur in Kombination mit Rahmen der Standard uP-Serie, IP44 spritzwassergeschützt, zur Anwendung in feuchten Räumen und im geschützten Außenbereich geeignet, 10 A, 250 V~, 50 Hz

Off/toggle switch flush-mounted
with plug-in terminals, only in combination with frames of the standard uP series, IP44 splash water protected, suitable for use in damp rooms and in protected outdoor areas, 10 A, 250 V~, 50 Hz

Nr.: No.:	VE PU	EAN	Farbe Colour	Schutzgrad Degree of protection
WU7418210	10	4 004847 418215	weiß / white	IP44

Technische Änderungen vorbehalten / Technical changes possible

Frame 1-fold FR
only in combination with frames of the standard uP series, IP44 splash water protected, suitable for use in damp rooms and in protected outdoor areas

Rahmen 1-fach FR
nur in Kombination mit Einsätzen der Standard uP-Serie, IP44 spritzwassergeschützt, zur Anwendung in feuchten Räumen und im geschützten Außenbereich geeignet

Nr.: No.:	VE PU	EAN	Farbe Colour	Schutzgrad Degree of protection
WU7418280	10	4 004847 418284	weiß / white	IP44

Frame 2-fold, wet room
only in combination with frames of the standard uP series, IP44 splash water protected, suitable for use in damp rooms and in protected outdoor areas

Rahmen 2-fach, Feuchtraum
nur in Kombination mit Einsätzen der Standard uP-Serie, IP44 spritzwassergeschützt, zur Anwendung in feuchten Räumen und im geschützten Außenbereich geeignet

Nr.: No.:	VE PU	EAN	Farbe Colour	Schutzgrad Degree of protection
WU7418300	10	4 004847 418307	weiß / white	IP44

Rohinstallation
Shell installation

Schalterdose Unterputz
schwarz, mit Verbindungsstutzen, für Spreiz- und Schraubbefestigung, 8 Einführungen bis max. 20 mm, flammwidrig, IP20, zur Anwendung nur im trockenen Innenbereich, Ø 60 mm, Tiefe 40 mm, 400 V~

Flush-mounted switch box
black, with connecting piece, for spreader and screw fastening, 8 lead-ins up to max. 20 mm, flame-resistant, IP20, for use in dry indoor areas only, Ø 60 mm, depth 40 mm, 400 V~

Nr.: No.:	VE PU	EAN	Größe Size	Inhalt Content	Farbe Colour	Schutzgrad Degree of protection
WU7460000	40	4 004847 460009	Ø60mm x T40mm mm	1 Stück 1 Pieces	schwarz / black	IP20
WU7460010	1	4 004847 460016	Ø60mm x T40mm mm	25 Stück 25 Pieces	schwarz / black	IP20

Schalterdose tief, Unterputz
schwarz, mit Verbindungsstutzen, für Spreiz- und Schraubbefestigung, 12 Einführungen bis max. 20 mm, flammwidrig, IP20, zur Anwendung nur im trockenen Innenbereich, Ø 60 mm, Tiefe 60 mm, 400 V~

Switch box deep, flush-mounted
black, with connecting piece, for spreader and screw fastening, 12 lead-ins up to max. 20 mm, flame-resistant, IP20, for use in dry indoor areas only, Ø 60 mm, depth 60 mm, 400 V~

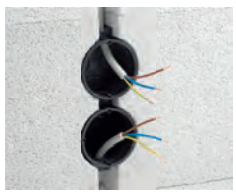

Nr.: No.:	VE PU	EAN	Größe Size	Inhalt Content	Farbe Colour	Schutzgrad Degree of protection
WU7460100	20	4 004847 460108	Ø 60 x T 60 mm	1 Stück 1 Pieces	schwarz / black	IP20
WU7460110	1	4 004847 460115	Ø 60 x T 60 mm	25 Stück 25 Pieces	schwarz / black	IP20

Technische Änderungen vorbehalten / Technical changes possible

Switch box UP deep windproof
black, with pipe socket 25 mm, windproof 2 component version, 12 cable lead-ins, flame-resistant, IP30, for use in dry indoor areas only, Ø 60 mm, depth 62 mm, 400 V~

Schalterdose tief, Unterputz winddicht
schwarz, mit Rohrstutzen 25mm, winddichte 2 Komponenten-Ausführung, 12 Leitungseinführungen, flammwidrig, IP30, zur Anwendung nur im trockenen Innenbereich, Ø 60 mm, Tiefe 62 mm, 400 V~

Nr.: No.:	VE PU	EAN	Größe Size	Inhalt Content	Farbe Colour	Schutzgrad Degree of protection
WU7460120	25	4 004646 204859	Ø 60 x T 62 mm	1 Stück 1 Pieces	schwarz / black	IP30

Device combination box 2-fold flush-mounted
black, for 2-fold combinations, for spreader and screw fastening, flame-resistant (up to 650 °C), IP20, for use in dry indoor areas only, length 145 mm x width 75 mm x depth 45 mm, 400 V~

Geräte-Kombidose 2-fach Unterputz
schwarz, für 2-fach Kombinationen, für Spreiz- und Schraubbefestigung, flammwidrig (bis 650° C), IP20, zur Anwendung nur im trockenen Innenbereich, Länge 145 mm x Breite 75 mm x Tiefe 45 mm, 400 V~

Nr.: No.:	VE PU	EAN	Größe Size	Inhalt Content	Farbe Colour	Schutzgrad Degree of protection
WU7460720	5	4 004847 460726	145 x 75 x 45 mm	1 Stück 1 Pieces	schwarz / black	IP20

Device combination box 3-fold
black, for 3-fold combinations, for spreader and screw fastening, flame-resistant (up to 650 °C), IP20, for use in dry indoor areas only, length 218 mm x width 75 mm x depth 45 mm, 400 V~

Geräte-Kombidose 3-fach
schwarz, für 3-fach Kombinationen, für Spreiz- und Schraubbefestigung, flammwidrig (bis 650° C), IP20, zur Anwendung nur im trockenen Innenbereich, Länge 218 mm x Breite 75 mm x Tiefe 45 mm, 400 V~

Nr.: No.:	VE PU	EAN	Größe Size	Inhalt Content	Farbe Colour	Schutzgrad Degree of protection
WU7460730	5	4 004847 460733	218 x 75 x 45 mm	1 Stück 1 Pieces	schwarz / black	IP20

Wandauslassdose mit Deckel Unterputz
schwarz, für Kabelauslass inklusive innenliegendem Deckel, 5 Einführungen bis max. 16 mm, flammwidrig (bis 650° C), IP20, zur Anwendung nur im trockenen Innenbereich, Länge 60 mm x Breite 35 mm x Tiefe 30 mm, 400 V~

Wall outlet box with cover flush-mounted
black, for cable outlet including internal cover, 5 lead-ins up to max. 16 mm, flame-resistant (up to 650 °C), IP20, for use in dry indoor areas only, length 60 mm x width 35 mm x depth 30 mm, 400 V~

Nr.: No.:	VE PU	EAN	Größe Size	Inhalt Content	Farbe Colour	Schutzgrad Degree of protection
WU7460800	10	4 004847 460801	60 x 35 x 30 mm	1 Stück 1 Pieces	schwarz / black	IP20

Abzweigdose Unterputz
schwarz, 9 Einführungen bis max. 20 mm, flammwidrig (bis 650° C), IP20, zur Anwendung nur im trockenen Innenbereich, Ø 70 mm, Tiefe 36 mm, 400 V~

Junction box flush-mounted
black, 9 lead-ins up to max. 20 mm, flame-resistant (up to 650 °C), IP20, for use in dry indoor areas only, Ø 70 mm, depth 36 mm, 400 V~

Nr.: No.:	VE PU	EAN	Größe Size	Inhalt Content	Farbe Colour	Schutzgrad Degree of protection
WU7461000	20	4 004847 461006	Ø 70 x T 36 mm	1 Stück 1 Pieces	schwarz / black	IP20

Technische Änderungen vorbehalten / Technical changes possible

Junction box, round, with cover IP54 flush-mounted
grey/with sealing cover and 2 sealing plugs, 6 lead-ins up to max. 18 mm, including self-sealing lead-in diaphragms and a separate cleaning cover, flame-resistant, IP54, splash-proof, suitable for use in damp rooms, Ø 80 mm, depth 32 mm, 400 V~

Abzweigdose rund, mit Deckel IP54 Unterputz
grau/mit Abdichtungsdeckel und 2 Verschlussstopfen, 6 Einführungen bis max. 18 mm, inklusive selbstdichtenden Einführungsmembranen und einem separatem Putzdeckel, flammwidrig, IP54, spritzwassergeschützt, zur Anwendung in feuchten Räumen geeignet, Ø 80 mm, Tiefe 32 mm, 400 V~

Nr.: No.:	VE PU	EAN	Größe Size	Farbe Colour	Schutzgrad Degree of protection
WU7461020	4	4 004847 461020	Ø 80 x T 32 mm	grau/weiß / grey/white	IP54

Junction box for IP20 flush-mounted wire strip
with plaster cover and cover screw (length 14, 5 mm), 8 cable glands and 2 floor lead-ins for wire strips (max. 5-wire), flame-resistant, including 5-pole terminal strip for single wires up to 4.00 mm², IP20, for use in dry indoor areas only, Ø 80 mm, depth 18 mm, 400 V~

Abzweigdose für Stegleitung IP20 Unterputz
mit Putzdeckel und Deckelschraube (Länge 14, 5 mm), 8 Leitungs- und 2 Bodeneinführungen für Stegleitungen (max. 5-adrig), flammwidrig, inklusive 5-poliger Klemmleiste für Einzeladern bis 4, 00 mm², IP20, zur Anwendung nur im trockenen Innenbereich, Ø 80 mm, Tiefe 18 mm, 400 V~

Nr.: No.:	VE PU	EAN	Größe Size	Farbe Colour	Leitungsquerschnitt Cable cross-sections	Schutzgrad Degree of protection
WU7461010	4	4 004847 461013	Ø 80 x T 18 mm	schwarz/weiß / black/white	4,0 mm²	IP20

Putzausgleichsringe
rot, 3 Stück, zum Ausgleich zu tief sitzender Schalter-/Abzweigdosen, mit 2 Geräteschrauben, flammwidrig

Plaster adjustment rings
red, 3 pieces, to compensate for switch sockets that are too recessed, with 2 device screws, flame-resistant

Nr.: No.:	VE PU	EAN	Größe Size	Inhalt Content	Länge Length
WU7460400	4	4 004847 460405	Ø 60 mm	3 Stück 3 Pieces	12 mm
WU7460410	3	4 004646 204873	Ø 60 mm	3 Stück 3 Pieces	24 mm
WU7460420	3	4 004646 204897	Ø 70 mm	3 Stück 3 Pieces	12 mm

Signaldeckel
rot, markiert die Position von Schalter-/Abzweigdosen nach dem Verputzen

Signal cover
red, marks the position of switch/junction boxes after plastering

Nr.: No.:	VE PU	EAN	Größe Size	Inhalt Content	Technische-Angabe Technical specifications
WU7460600	10	4 004847 460603	Ø 60 mm	1 Stück 1 Pieces	für Unterputz-Schalterdosen / for flush-mounted switch boxes
WU7460700	10	4 004847 460702	Ø 70 mm	1 Stück 1 Pieces	für Unterputz-Abzweigdosen / for flush-mounted junction boxes

Technische Änderungen vorbehalten / Technical changes possible

Box lid
spring-mounted, for switch/junction boxes

Dosendeckel
gefedert, für Schalter-/Abzweigdosen

Nr.: No.:	VE PU	EAN	Größe Size	Inhalt Content	Farbe Colour	Technische-Angabe Technical specifications
WU7460200	20	4 004847 460207	Ø 65 mm	1 Stück 1 Pieces	weiß / white	für Unterputz-Schalterdosen / for flush-mounted switch boxes
WU7460310	4	4 004847 460313	Ø 70 mm	25 Stück 25 Pieces	weiß / white	für UP-Schalter-/Abzweigdosen / for flush-mounted UP switch/junction boxes
WU7460300	20	4 004847 460306	Ø 80 mm	1 Stück 1 Pieces	weiß / white	für Unterputz-Abzweigdosen / for flush-mounted junction boxes

Junction box UP
Flush-mounted box with lid black/white, flame-resistant (up to 650 °C), IP20, for use in dry indoor areas only, 400 V~

Abzweigkasten Unterputz
Unterputzkasten mit Deckel schwarz/weiß, flammwidrig (bis 650° C), IP20, zur Anwendung nur im trockenen Innenbereich, 400 V~

Nr.: No.:	VE PU	EAN		Größe Size	Farbe Colour	Schutzgrad Degree of protection
WU7461100	4	4 004847 461105		80x80 mm	schwarz/weiß / black/white	IP20
WU7461110	4	4 004847 461112		100x100 mm	schwarz/weiß / black/white	IP20
WU7461120	2	4 004847 461129		150x150 mm	schwarz/weiß / black/white	IP20

Hohlwanddose orange Unterputz
flammwidrig (bis 850° C), IP30, zur Anwendung nur im trockenen Innenbereich, Ø 68 mm, 400 V~

Hollow wall socket orange flush-mounted
flame-resistant (up to + 850 °C), IP30, for use in dry indoor areas only, Ø 68 mm, 400 V~

Nr.: No.:	VE PU	EAN	Größe Size	Inhalt Content	Farbe Colour	Schutzgrad Degree of protection
WU7464010	20	4 004847 464014	Ø 68 x T 35 mm	1 Stück 1 Pieces	orange	IP30
WU7464020	4	4 004847 464021	Ø 68 x T 35 mm	10 Stück 10 Pieces	orange	IP30
WU7464110	20	4 004847 464113	Ø 68 x T 45 mm	1 Stück 1 Pieces	orange	IP30
WU7464120	4	4 004847 464120	Ø 68 x T 45 mm	10 Stück 10 Pieces	orange	IP30
WU7464140	1	4 004646 204750	Ø 68 x T 45 mm	25 Stück	orange	IP30
WU7464210	20	4 004847 464212	Ø 68 x T 60 mm	1 Stück 1 Pieces	orange	IP30
WU7464220	4	4 004847 464229	Ø 68 x T 60 mm	10 Stück 10 Pieces	orange	IP30
WU7464150	1	4 004646 204767	Ø 68 x T 60 mm	25 Stück 25 Pieces	orange	IP30

Hohlwanddose orange 2-fach Unterputz 45mm tief
orange, für 2-fach Kombinationen, 8 Einführungen bis max. Ø 12,5 mm oder für 6 Rohre bis Ø 18 mm, flammwidrig (bis 850° C), IP30, zur Anwendung nur im trockenen Innenbereich, Ø 2 x 68 mm, Tiefe 45 mm, 400 V~

Hollow wall socket 45 mm deep orange 2-fold flush-mounted
orange, for 2-fold combinations, 8 lead-ins up to max. Ø 12.5 mm or for 6 tubes up to Ø 18 mm, flame-resistant (up to +850 °C), IP30, for use in dry indoor areas only, Ø 2 x 68 mm, depth 45 mm, 400 V~

Nr.: No.:	VE PU	EAN	Größe Size	Inhalt Content	Farbe Colour	Schutzgrad Degree of protection
WU7465010	10	4 004847 465011	Ø 2x68 x T 45	1 Stück 1 Pieces	orange	IP30

Technische Änderungen vorbehalten / Technical changes possible

Hollow wall socket windproof flush-mounted
with puncture diaphragm, flame-resistant (up to +850 °C), for use in dry indoor areas only, Ø 68 mm, 400 V~

Hohlwanddose winddicht Unterputz
mit Durchstoßmembran, flammwidrig (bis 850° C), zur Anwendung nur im trockenen Innenbereich, Ø 68 mm, 400 V~

Nr.: No.:	VE PU	EAN	Größe Size	Inhalt Content	Farbe Colour	Schutzgrad Degree of protection
WU7464130	20	4 004847 464137	Ø 68 x T 47 mm	1 Stück 1 Pieces	orange	IP30
WU7464240	20	4 004646 204774	Ø 68 x T 61 mm	1 Stück 1 Pieces	orange	IP30

Hollow wall socket green
with injection-moulded and patented combination bridges, distance between device screws 60 mm, flame-resistant (up to +850 °C), IP30, for use in dry indoor areas only, Ø 68 mm, 400 V~

Hohlwanddose grün Unterputz
mit angespritzten und patentierten Kombibrücken, Geräteschraubenabstand 60 mm, flammwidrig (bis 850° C), IP30, zur Anwendung nur im trockenen Innenbereich, Ø 68 mm, 400 V~

Nr.: No.:	VE PU	EAN	Größe Size	Inhalt Content	Farbe Colour	Schutzgrad Degree of protection
WU7464000	10	4 004847 464007	Ø 68 x T 35 mm	1 Stück 1 Pieces	grün / green	IP30
WU7464200	10	4 004847 464205	Ø 68 x T 50 mm	1 Stück 1 Pieces	grün / green	IP30

Hohlwanddose 2-fach Unterputz 50mm tief
grün, für 2-fach Kombinationen, 10 Einführungen bis max. 20 mm, mit angespritzten und patentierten Kombibrücken, Geräteschraubenabstand 60 mm, flammwidrig (bis 850° C), IP30, zur Anwendung nur im trockenen Innenbereich, Ø 2 x 68 mm, Tiefe 50 mm, 400 V~

Hollow wall socket 50 mm deep 2-fold flush-mounted
green, for 2-fold combinations, 10 lead-ins up to max. 20 mm, with injection-moulded and patented combination bridges, distance between device screws 60 mm, flame-resistant (up to +850 °C), IP30, for use in dry indoor areas only, Ø 2 x 68 mm, depth 50 mm, 400 V~

Nr.: No.:	VE PU	EAN	Größe Size	Inhalt Content	Farbe Colour	Schutzgrad Degree of protection
WU7465000	5	4 004847 465004	Ø 2x68 x T 50 mm	1 Stück 1 Pieces	grün / green	IP30

Hohlwand-Abzweigkasten 107x107mm, 45mm tief Unterputz
mit Deckel, unter Putz, 20 Einführungen bis max. Ø 12, 5 mm oder für 12 Rohre bis Ø 20 mm, flammwidrig (bis 850° C), IP30, zur Anwendung nur im trockenen Innenbereich, Länge 107 mm x Breite 107 mm x Tiefe 45 mm, 400 V~

Hollow wall junction box 107x107 mm, 45 mm deep flush-mounted
with cover, flush-mounted, 20 lead-ins up to max. Ø 12.5 mm or for 12 pipes up to Ø 20 mm, flame-resistant (up to +850 °C), IP30, for use in dry indoor areas only, length 107 mm x width 107 mm x depth 45 mm, 400 V~

Nr.: No.:	VE PU	EAN	Größe Size	Inhalt Content	Farbe Colour	Schutzgrad Degree of protection
WU7466000	5	4 004847 466001	107x107x45 mm	1 Stück 1 Pieces	orange/weiß / orange/white	IP30

Technische Änderungen vorbehalten / Technical changes possible

Junction box 60x55x25 mm with terminal strip surface-mounted
6 lead-ins up to max. 18 mm, flame-resistant, including 4-pole terminal strip for single wires up to 2.50 mm², IP30, for use in dry indoor areas only, length 60 mm x width 55 mm x height 25 mm, 400 V~

Abzweigkasten 60x55x25mm mit Klemmleiste Aufputz
6 Einführungen bis max. 18 mm, flammwidrig, inklusive 4-poliger Klemmleiste für Einzeladern bis 2,50 mm², IP30, zur Anwendung nur im trockenen Innenbereich, Länge 60 mm x Breite 55 mm x Höhe 25 mm, 400 V~

Nr.: No.:	VE PU	EAN	Größe Size	Farbe Colour	Leitungsquerschnitt Cable cross-sections	Schutzgrad Degree of protection
WU7462000	10	4 004847 462003	60x25x55 mm	weiß / white	<=2,5 mm²	IP30

Junction box 78x78 mm IP30 surface-mounted
8 lead-ins up to max. 15 mm, flame-resistant, IP30, for use in dry indoor areas only, length 78 mm x width 78 mm x height 27 mm, 400 V~

Verbindungsdose 78x78mm IP30 Aufputz
8 Einführungen bis max. 15 mm, flammwidrig, IP30, zur Anwendung nur im trockenen Innenbereich, Länge 78 mm x Breite 78 mm x Höhe 27 mm, 400 V~

Nr.: No.:	VE PU	EAN	Größe Size	Farbe Colour	Schutzgrad Degree of protection
WU7464230	10	4 004847 464236	79x79x27 mm	weiß / white	IP30

Abzweigkasten mit Klemmleiste IP54 Aufputz
flammwidrig (bis 650° C), IP54 spritzwassergeschützt, zur Anwendung in feuchten Räumen geeignet, inkl. Klemmleiste 2,5 mm²

Junction box with terminal strip IP54 surface-mounted
flame-resistant (up to 650 °C), IP54 splash water protected, suitable for use in damp rooms, incl. terminal strip 2.5 mm²

Nr.: No.:	VE PU	EAN		Größe Size	Farbe Colour	Leitungs-querschnitt Cable cross-sec-tions	Technische-An-gabe Technical specifi-cations	Schutzgrad Degree of protec-tion
WU7462100	10	4 004847 462102		75x45x40 mm	grau / grey	2,5 mm²	8 Einführungen bis max. 12 mm / 8 lead-ins up to max. 12 mm	IP54
WU7462110	20	4 004847 462119		75x75x40 mm	grau / grey	2,5 mm²	12 Einführungen bis max. 12 mm / 12 lead-ins up to max. 12 mm	IP54
WU7462120	20	4 004847 462126		85x85x37 mm	grau / grey	2,5 mm²	12 Einführungen bis max.12 mm / 12 lead-ins up to max. 12 mm	IP54

Technische Änderungen vorbehalten / Technical changes possible

Junction box IP54 surface-mounted
flame-resistant (up to 650 °C), IP54 splash water protected, suitable for use in damp rooms, flame-resistant, 400 V~

Abzweigkasten IP54 Aufputz
flammwidrig (bis 650° C), IP54 spritzwassergeschützt, zur Anwendung in feuchten Räumen geeignet, flammwidrig, 400 V~

Nr.: No.:	VE PU	EAN		Größe Size	Inhalt Content	Farbe Colour	Schutzgrad Degree of protection
WU7463000	10	4 004847 463000		75x45x40 mm	1 Stück 1 Pieces	grau / grey	IP54
WU7463010	20	4 004847 463017		75x75x40 mm	1 Stück 1 Pieces	grau / grey	IP54
WU7463020	4	4 004847 463024		75x75x40 mm	10 Stück 10 Pieces	grau / grey	IP54
WU7463030	20	4 004847 463031		85x85x37 mm	1 Stück 1 Pieces	grau / grey	IP54
WU7463040	1	4 004847 463048		85x85x37 mm	10 Stück 10 Pieces	grau / grey	IP54
WU7463050	10	4 004847 463055		100x100x37 mm	1 Stück 1 Pieces	grau / grey	IP54

Abzweigkasten IP55 Aufputz
inklusive Abdeckkappen, flammwidrig, IP55 strahlwasserge-schützt, zur Anwendung in feuchten Räumen geeignet

Junction box IP55 surface-mounted
including cover caps, flame-resistant, IP55 water jet protec-ted, suitable for use in damp rooms

Nr.: No.:	VE PU	EAN		Größe Size	Farbe Colour	Technische-Angabe Technical specifica-tions	Schutzgrad Degree of protection
WU7463100	4	4 004847 463109		80x80x45 mm	grau / grey	7 Einführungen bis max. 20 mm / 7 lead-ins up to max. 20 mm	IP55
WU7463110	4	4 004847 463116		105x105x45 mm	grau / grey	7 Einführungen bis max. 20 mm / 7 lead-ins up to max. 20 mm	IP55
WU7463120	4	4 004847 463123		150x105x80 mm	grau / grey	10 Einführungen bis max. 25 mm / 10 lead-ins up to max. 25 mm	IP55

Technische Änderungen vorbehalten / Technical changes possible

Junction box IP54 surface-mounted
flame-resistant, IP54 splash water protected, suitable for use in damp rooms

Abzweigkasten IP54 Aufputz
flammwidrig, IP54 spritzwassergeschützt, zur Anwendung in feuchten Räumen geeignet

Nr.: No.:	VE PU	EAN		Größe Size	Farbe Colour	Technische-Angabe Technical specifications	Schutzgrad Degree of protection	Spannung Voltage
WU7463210	5	4 004847 463215		80x80x38 mm	grau / grey	Erge, 7 Einführungen bis max. 9 mm / Erge, 7 lead-ins up to max. 9 mm	IP54	660 V
WU7463220	5	4 004847 463222		90x90x42 mm	grau / grey	Erge, 7 Einführungen bis max. 14 mm / Erge, 7 lead-ins up to max. 14 mm	IP54	660 V
WU7463230	1	4 004847 463239		130x115x57 mm	grau / grey	Erge, 10 Einführungen bis max. 14 mm / Erge, 10 lead-ins up to max. 14 mm	IP54	660 V
WU7463240	1	4 004847 463246		170x145x78 mm	grau / grey	Erge, 12 Einführungen bis max. 23 mm / Erge, 12 lead-ins up to max. 23 mm	IP54	660 V

Abzweigkasten mit Membrane
IP54 Aufputz, grau/weiß, flammwidrig (bis 650°C), IP54 spritzwassergeschützt, zur Anwendung in feuchten Räumen geeignet, 400 V~

Junction box with diaphragm
IP54 surface-mounted, grey/white, flame-resistant (up to 650 °C), IP54 splash water protected, suitable for use in damp rooms, 400 V~

Nr.: No.:	VE PU	EAN	Größe Size	Farbe Colour	Technische-Angabe Technical specifi-cations	Schutzgrad Degree of protection
WU7463060	10	4 004646 204910	75x75x40 mm	grau / grey	allseitige Mem-bran-Einführungen / Diaphragm lead-ins on all sides	IP54
WU7463070	10	4 004646 204934	85x85x45 mm	grau / grey	allseitige Mem-bran-Einführungen / Diaphragm lead-ins on all sides	IP54

Technische Änderungen vorbehalten / Technical changes possible

Mini channel with adhesive tape, white
Length 2 m, PVC, flame-resistant, lower part with adhesive tape, temperature-resistant from -5 °C to +60 °C

Minikanal mit Klebestreifen weiß
Länge 2m, PVC, flammwidrig, Unterteil mit Klebestreifen, temperaturbeständig -5°C bis +60°C

Nr.: No.:	VE PU	EAN		Größe Size	Farbe Colour	Länge Length
WU7480240	20	4 004847 480243		10x10 mm	weiß / white	2 m
WU7480230	20	4 004847 480236		17x10 mm	weiß / white	2 m

Cable duct white
Length 2 m, PVC, with bottom perforation, flame-resistant, temperature-resistant from -5 °C to +60 °C

Kabelkanal weiß
Länge 2m, PVC, mit Bodenlochung, flammwidrig, temperaturbeständig -5°C bis +60°C

Nr.: No.:	VE PU	EAN		Größe Size	Farbe Colour	Länge Length
WU7480260	20	4 004847 480267		15x15 mm	weiß / white	2 m
WU7480250	20	4 004847 480250		20x11 mm	weiß / white	2 m
WU7480290	10	4 004847 480298		32x15 mm	weiß / white	2 m
WU7480320	10	4 004847 480328		32x30 mm	weiß / white	2 m
WU7480340	10	4 004847 480342		40x40 mm	weiß / white	2 m
WU7480360	6	4 004847 480366		60x40 mm	weiß / white	2 m
WU7480380	1	4 004847 480380		100x50 mm	weiß / white	2 m

Kabelkanal lichtgrau
Länge 2m, PVC, mit Bodenlochung, flammwidrig, temperaturbeständig -5°C bis +60°C

Cable duct light grey
Length 2 m, PVC, with bottom perforation, flame-resistant, temperature-resistant from -5 °C to +60 °C

Nr.: No.:	VE PU	EAN		Größe Size	Farbe Colour	Länge Length
WU7480270	20	4 004847 480274		15x15 mm	lichtgrau / light grey	2 m
WU7480300	10	4 004847 480304		32x15 mm	lichtgrau / light grey	2 m
WU7480330	10	4 004847 480335		32x30 mm	lichtgrau / light grey	2 m
WU7480350	10	4 004847 480359		40x40 mm	lichtgrau / light grey	2 m
WU7480370	6	4 004847 480373		60x40 mm	lichtgrau / light grey	2 m
WU7480390	1	4 004847 480397		100x50 mm	lichtgrau / light grey	2 m

Kabelkanal braun
Länge 2m, PVC, mit Bodenlochung, flammwidrig, temperaturbeständig -5°C bis +60°C

Cable duct brown
Length 2 m, PVC, with bottom perforation, flame-resistant, temperature-resistant from -5 °C to +60 °C

Nr.: No.:	VE PU	EAN		Größe Size	Farbe Colour	Länge Length
WU7480280	20	4 004847 480281		15x15 mm	braun / brown	2 m
WU7480310	10	4 004847 480311		32x15 mm	braun / brown	2 m

Technische Änderungen vorbehalten / Technical changes possible

Insulating tube flex. 320N
light grey, PVC, light duty, flame-resistant, Class 2221, compression strength 320 N/5 cm, for installations in plaster or concealed and in hollow walls, resists temperatures from -5 °C to +60 °C

Isolierrohr flex.320N
lichtgrau, PVC, leichte Beanspruchung, flammwidrig, Klasse 2221, Druckfestigkeit 320N/5cm, für Installationen im oder Unterputz und in Hohlwänden, Temperaturbeständigkeit -5°C bis +60°C

Nr.: No.:	VE PU	EAN	Größe Size	Farbe Colour	Länge Length
WU7480550	1	4 004847 480557	M16	lichtgrau / light grey	10 m
WU7480560	1	4 004847 480564	M16	lichtgrau / light grey	25 m
WU7480570	1	4 004847 480571	M16	lichtgrau / light grey	50 m
WU7480580	1	4 004847 480588	M20	lichtgrau / light grey	10 m
WU7480590	1	4 004847 480595	M20	lichtgrau / light grey	25 m
WU7480600	1	4 004847 480601	M20	lichtgrau / light grey	50 m
WU7480610	1	4 004847 480618	M25	lichtgrau / light grey	10 m
WU7480620	1	4 004847 480625	M25	lichtgrau / light grey	25 m
WU7480630	1	4 004847 480632	M25	lichtgrau / light grey	50 m

Isolierrohr flex.750N
schwarz, PVC, mittlere Beanspruchung, flammwidrig, Klasse 3321, Druckfestigkeit 750N/5cm, für Installationen im/ Unterputz, in Hohlwänden, im Estrich oder Schüttbeton, Temperaturbeständigkeit -5°C bis +60°C

Insulating tube flex. 750N
black, PVC, medium duty, flame-resistant, Class 3321, compression strength 750N/5 cm, for flush-mounted installations, in hollow walls, in screed or loose concrete, resists temperatures from -5 °C to +60 °C

Nr.: No.:	VE PU	EAN	Größe Size	Farbe Colour	Länge Length
WU7480660	1	4 004847 480663	M16	schwarz / black	10 m
WU7480670	1	4 004847 480670	M16	schwarz / black	25 m
WU7480680	1	4 004847 480687	M20	schwarz / black	10 m
WU7480690	1	4 004847 480694	M20	schwarz / black	25 m
WU7480700	1	4 004847 480700	M20	schwarz / black	50 m
WU7480710	1	4 004847 480717	M25	schwarz / black	10 m
WU7480720	1	4 004847 480724	M25	schwarz / black	25 m
WU7480730	1	4 004847 480731	M25	schwarz / black	50 m

Technische Änderungen vorbehalten / Technical changes possible

Insulating tube, rigid
light grey, PVC, length 2 m, light duty, flame-resistant, Class 2221, compression strength 320 N/5 cm, for surface-mounted installations, resists temperatures from -5 °C to +60 °C

Isolierrohr starr
lichtgrau, PVC, Länge 2m, leichte Beanspruchung, flammwidrig, Klasse 2221, Druckfestigkeit 320N/5cm, für Aufputz-Installationen, Temperaturbeständigkeit -5°C bis +60°C

Nr.: No.:	VE PU	EAN	Größe Size	Farbe Colour	Länge Length
WU7480400	40	4 004847 480403	M16	lichtgrau / light grey	2 m
WU7480410	30	4 004847 480410	M20	lichtgrau / light grey	2 m
WU7480420	20	4 004847 480427	M25	lichtgrau / light grey	2 m

Plug-in sockets
Content 3 pieces, light grey, for connecting rigid insulating tubes, temperature resistance -5 °C to +60 °C

Steckmuffen
Inhalt 3 Stück, lichtgrau, zum Verbinden von starren Isolierrohren,Temperaturbeständigkeit -5°C bis +60°C

Nr.: No.:	VE PU	EAN	Größe Size	Inhalt Content	Farbe Colour
WU7480430	5	4 004847 480434	M16	3 Stück 3 Pieces	lichtgrau / light grey
WU7480440	5	4 004847 480441	M20	3 Stück 3 Pieces	lichtgrau / light grey
WU7480450	5	4 004847 480458	M25	3 Stück 3 Pieces	lichtgrau / light grey

Steckbogen 90°
lichtgrau, zum Verbinden von starren Isolierrohren,Temperaturbeständigkeit -5°C bis +60°C

Plug-in arch 90°
light grey, for connecting rigid insulating tubes, temperature resistance -5 °C to +60 °C

Nr.: No.:	VE PU	EAN	Größe Size	Farbe Colour
WU7480460	20	4 004847 480465	M16	lichtgrau / light grey
WU7480470	15	4 004847 480472	M20	lichtgrau / light grey
WU7480480	10	4 004847 480489	M25	lichtgrau / light grey

Klemmschellen für Isolierrohre
lichtgrau, mit leicht entfernbarem Klappverschluss, zum Fixieren von starren Isolierrohren,Temperaturbeständigkeit -5°C bis +60°C

Clamps
light grey, with easily removable hinged closure, for fixing rigid insulating tubes, temperature resistance -5 °C to +60 °C

Nr.: No.:	VE PU	EAN	Größe Size	Inhalt Content	Farbe Colour
WU7480490	10	4 004847 480496	M16	5 Stück 5 Pieces	lichtgrau / light grey
WU7480500	1	4 004847 480502	M16	50 Stück 50 Pieces	lichtgrau / light grey
WU7480510	10	4 004847 480519	M20	5 Stück 5 Pieces	lichtgrau / light grey
WU7480520	1	4 004847 480526	M20	50 Stück 50 Pieces	lichtgrau / light grey
WU7480530	10	4 004847 480533	M25	5 Stück 5 Pieces	lichtgrau / light grey
WU7480540	1	4 004847 480540	M25	50 Stück 50 Pieces	lichtgrau / light grey

Technische Änderungen vorbehalten / Technical changes possible

BEI ARBEITSUNTERBRUCH IMMER NETZSTECKER
HERAUSZIEHEN
ENLEVEZ TOUJOURS LA FICHE DE PRISE DE
COURANT QUAND LA MACHINE N'EST PAS UTILISÉE
ESTRARRE LA SPINA DALLA PRESA DI
CORRENTE QUANDO LA MACCHINA NONÈ IN USO
ALWAYS REMOVE POWER PLUG
WHEN MACHINE IS NOT IN USE

Stecksysteme
Connector systems

Schutzkontakt-Stecker Kunststoff
Material: Kunststoff, mit zentraler Kabeleinführung und Zugentlastung, für Leitungsquerschnitt bis 2,5 mm², zur Anwendung nur im trockenen Innenbereich, 16 A, 250 V~

Schuko plug
Material: Plastic, with central cable lead-in and strain relief, for wire cross-sections up to 2.5 mm², for use in dry indoor areas only, 16 A, 250 V~

Nr.: No.:	VE PU	EAN		Farbe Colour	Ampere Ampere	Leitungs-querschnitt Cable cross-sec-tions	Schutz-grad Degree of protecti-on	Spannung Voltage
WU7421010	10	4 004847 421017		weiß / white	16 A	<=2,5 mm²	IP20	250 V
WU7421020	10	4 004847 421024		schwarz / black	16 A	<=2,5 mm²	IP20	250 V
WU7421040	10	4 004847 421048		silber / silver	16 A	<=2,5 mm²	IP20	250 V
WU7421050	10	4 004847 421055		braun / brown	16 A	<=2,5 mm²	IP20	250 V
WU7421060	10	4 004847 421062		gold	16 A	<=2,5 mm²	IP20	250 V

Schutzkontakt-Winkelstecker Kunststoff
Material: Kunststoff, mit seitlicher Kabeleinführung und Zugentlastung, für Leitungsquerschnitt bis 2,5 mm², Anwendung nur im trockenen Innenbereich, 16 A, 250 V~

Plug lateral insertion
Material: Plastic, with side cable lead-in and strain relief, for wire cross-sections up to 2.5 mm², for use in dry indoor areas only, 16 A, 250 V~

Nr.: No.:	VE PU	EAN		Farbe Colour	Ampere Ampere	Leitungsquerschnitt Cable cross-sec-tions	Spannung Voltage
WU7421110	10	4 004847 421116		weiß / white	16 A	<=2,5 mm²	250 V
WU7421120	10	4 004847 421123		schwarz / black	16 A	<=2,5 mm²	250 V

Technische Änderungen vorbehalten / Technical changes possible

Flat plug IP20
extra flat earthing contact plug (7 mm), ideal for concealed sockets, with hinged handle for easy disconnection from the power socket, with bend protection, IP20, up to 1.5 mm².16A, 250 V

Schutzkontakt-Flachstecker IP20
extra flacher Schutzkontaktstecker (7mm), ideal für verdeckte Steckdosen, mit Klappgriff zum einfachen Lösen aus der Steckdose, mit Knickschutz, IP20, bis 1,5mm², 16A, 250V

Nr.: No.:	VE PU	EAN		Farbe Colour	Ampere Ampere	Schutzgrad Degree of protection	Spannung Voltage
WU7421070	1	4 004646 205719		weiß / white	16 A	IP20	250 V
WU7421080	1	4 004646 205818		schwarz / black	16 A	IP20	250 V

Plug with switch
with 2-pole switch and cable lead-in on the side including strain relief and protective earth terminal, for wire cross-sections up to 1.5 mm², also for central protection contact sockets, for use in dry indoor areas only, 16 A, 250 V~, 2-pole

Schutzkontakt-Stecker mit Schalter
mit 2 poligem Schalter und seitlicher Kabeleinführung inklusive Zugentlastung und Schutzleiterklemme, für Leitungsquerschnitt bis 1,5 mm², auch für Mittenschutzkontakt-Steckdosen, zur Anwendung nur im trockenen Innenbereich, 16 A, 250 V~, 2-polig

Nr.: No.:	VE PU	EAN		Größe Size	Farbe Colour	Ampere Ampere	Leitungsquerschnitt Cable cross-sections	Spannung Voltage
WU7421210	10	4 004847 421215		2-polig	weiß / white	16 A	<=1,5 mm²	250 V
WU7421220	10	4 004847 421222		2-Polig	schwarz / black	16 A	<=1,5 mm²	250 V

Schutzkontakt-Stecker PVC
Material: Polyvinylchlorid, mit zentraler Kabeleinführung, Schutzleiterklemme und angespritzter Knickschutztülle, für Leitungsquerschnitt bis 1,5 mm², zur Anwendung nur im trockenen Innenbereich, 16 A, 250 V~

Protective contact plug PVC
Material: Polyvinyl chloride, with central cable lead-in, protective conductor terminal and injection-moulded bend protection grommet, for wire cross-sections up to 1.5 mm², for use in dry indoor areas only, 16 A, 250 V~

Nr.: No.:	VE PU	EAN		Farbe Colour	Ampere Ampere	Leitungsquerschnitt Cable cross-sections	Spannung Voltage
WU7421320	10	4 004847 421321		schwarz / black	16 A	<=1,5 mm²	250 V
WU7421330	10	4 004847 421338		grau / grey	16 A	<=1,5 mm²	250 V

Euro-Adapter 2-fach
von einer Schutzkontakt-Steckdose auf 2 Eurosteckdosen, zur Anwendung nur im trockenen Innenbereich, 2,5 A, 250 V~, max. 1.150 W

Euro adapter, 2-way
from a protective contact socket to 2 Euro sockets, for use in dry indoor areas only, 2.5 A, 250 V~, max. 1,150 W

Nr.: No.:	VE PU	EAN		Größe Size	Farbe Colour	Ampere Ampere	Leistung Power	Spannung Voltage
WU7423210	10	4 004847 423219		2-fach	weiß / white	2,5 A	1.150 W	250 V
WU7423220	10	4 004847 423226		2-fach	schwarz / black	2,5 A	1.150 W	250 V

Technische Änderungen vorbehalten / Technical changes possible

Euro adapter, 3-way
from a protective contact socket to 3 Euro sockets, for use in dry indoor areas only, 2.5 A, 250 V~, max. 1,725 W

Euro-Adapter 3-fach
von einer Schutzkontakt-Steckdose auf 3 Eurosteckdosen, zur Anwendung nur im trockenen Innenbereich, 2,5 A, 250 V~, max. 1.725 W

Nr.: No.:	VE PU	EAN		Farbe Colour	Ampere Ampere	Leistung Power	Spannung Voltage
WU7423310	10	4 004847 423318		weiß / white	2,5 A	1.750 W	250 V
WU7423320	10	4 004847 423325		schwarz / black	2,5 A	1.750 W	250 V

Euro adapter, 4-way
from a protective contact socket to 4 Euro sockets, for use in dry indoor areas only, 2.5 A, 250 V~, max. 2,300 W

Euro-Adapter 4-fach
von einer Schutzkontakt-Steckdose auf 4 Eurosteckdosen, zur Anwendung nur im trockenen Innenbereich, 2,5 A, 250 V~, max. 2.300 W

Nr.: No.:	VE PU	EAN		Farbe Colour	Ampere Ampere	Leistung Power	Spannung Voltage
WU7423410	5	4 004847 423417		weiß / white	2,5 A	2.300 Watt	250 V
WU7423420	5	4 004847 423424		schwarz / black	2,5 A	2.300 Watt	250 V

Adapter 2xEuro, 1xSchutzkontakt
von einer Schutzkontakt-Steckdose auf 2 Eurosteckdosen und eine Schutzkontakt-Steckdose, zur Anwendung nur im trockenen Innenbereich, 2, 5 A, 250 V~, / 16 A, 250 V~, 3.680 W

Adapter 2xEuro, 1x earth contact
from a grounded socket outlet to 2 Euro sockets and one grounded socket outlet, for use in dry indoor areas only, 2.5 A, 250 V~, / 16 A, 250 V~, 3,680 W

Nr.: No.:	VE PU	EAN		Farbe Colour	Ampere Ampere	Leistung Power	Spannung Voltage
WU7423510	10	4 004847 423516		weiß / white	2,5 / 16 A	3.680 W	250 V
WU7423520	10	4 004847 423523		schwarz / black	2,5 / 16 A	3.680 W	250 V

Zwischenstecker mit Schalter
weiß, mit integriertem Kinderschutz, Schalter: 2-polig, beleuchtet, 16 A, 250 V~, bis max. 3.680 W belastbar

Adapter with switch
white, with integrated child protection, switch: 2-pole, illuminated, 16 A, 250 V~, max. load capacity up to 3,680 W

Nr.: No.:	VE PU	EAN	Farbe Colour	Ampere Ampere	Schutzgrad Degree of protection	Spannung Voltage
WU7445030	4	4 004847 445037	weiß / white	16 A	IP20	250 V

Technische Änderungen vorbehalten / Technical changes possible

Adapter 2+1 with switch
white, compact adapter plug for 2 x Euro sockets and 1 x earth contact socket, illuminated on/off switch 2-pole, integrated child protection, only for use in dry rooms, IP20, 250 V, 3,500 W

Zwischenstecker 2+1 mit Schalter
weiß, kompakter Adapterstecker auf 2 x Euro-Steckdosen und 1 x Schutzkontakt-Steckdose, beleuchteter Ein-/Ausschalter 2-polig, integrierter Kinderschutz, nur zur Verwendung in trockenen Räumen, IP20, 250V, 3.500W

Nr.: No.:	VE PU	EAN	Farbe Colour	Ampere Ampere	Leistung Power	Schutzgrad Degree of protection	Spannung Voltage
WU7421200	10	4 004646 214247	weiß / white	16 A	3.500 W	IP20	250 V

Adapter with dimmer
white, with integrated child protectionfor incandescent lamps and high-voltage halogen lamps, rated voltage: , 250 V~, 16 A, 50 Hz, 40 W to 300 W

Zwischenstecker mit Dimmer
weiß, mit integriertem Kinderschutz, für Glühlampen und Hochvolt-Halogenlampen, Nennspannung: 250 V~, 16 A, 50 Hz, 40 W bis 300 W

Nr.: No.:	VE PU	EAN	Farbe Colour	Ampere Ampere	Spannung Voltage
WU7445040	2	4 004847 445044	weiß / white	16	250 V

Zwischenstecker mit 2 USB-Ports
2 USB-Ladebuchsen zum Laden und Betreiben von mobilen Endgeräten mit USB –Anschluss, max. 2.000mA Ladestrom bei gleichzeitiger Benutzung beider USB-Ladebuchsen, Steckdose mit integriertem Kinderschutz, nur zur Verwendung in trockenen Räumen, Umgebungstemperatur (max.): 0 - 35°C, Eingangsspannung: 230V/50Hz, 16A, 3.680W, USB-Ausgangsspannung: 5V

Adapter with 2 USB ports
Two USB charging sockets for charging and operating mobile devices with USB connection, max. 2,000 mA charging current with simultaneous use of both USB charging sockets, socket with integrated child protection, only for use in dry rooms, ambient temperature (max.): 0 - 35 °C, input voltage: 230 V / 50 Hz, 16 A, 3680 W, output voltage: 5 V

Nr.: No.:	VE PU	EAN	Farbe Colour	Ampere Ampere
WU7421250	1	4 004847 421253	weiß / white	max. 2.000 mA

Zwischenstecker mit Überspannungsfilter
weiß, mit integriertem Kinderschutz, 2 Kontrolllampen: rot POWER = betriebsbereit, grün PROTECTED = Überspannungsfilter aktiv, schützt die angeschlossenen Geräte vor plötzlich auftretende Überspannungen über die Netzleitung, zur Anwendung nur im trockenen Innenbereich, Nennableitstrom max. 4500 V, Leistung 3680 W, Reaktionszeit 1 ns, Nennspannung 230 V~, Nennstrom 16 A, max. Spannungsüberschreitung 6000 V

Overvoltage filter
white, with integrated child protection, 2 signal lamps: red POWER = ready for operation, green PROTECTED = overvoltage filter active, protects the connected devices against suddenly occurring overvoltages via the mains cable, for use in dry indoor areas only, nominal leakage current max. 4500 V, power 3680 W, reaction time 1 ns, nominal voltage 230 V~, nominal current 16 A, max. overvoltage 6000 V

Nr.: No.:	VE PU	EAN	Farbe Colour	Ampere Ampere	Spannung Voltage
WU7431000	1	4 004847 431009	weiß / white	16 A	230 V

Technische Änderungen vorbehalten / Technical changes possible

Hot appliance socket 10 Ampere
black, temperature resistant up to 155 °C, with anti-kink grommet, 10 A, 250 V~

Heißgerätesteckdose 10 Ampere
schwarz, temperaturfest bis 155° C, mit Knickschutztülle, 10 A, 250 V~

Nr.: No.:	VE PU	EAN	Farbe Colour	Ampere Ampere	Spannung Voltage
WU7421990	5	4 004847 421994	schwarz / black	10 A	250 V

Travel plug for USA and Canada
Conversion plug from flat pin to universal contact, with protective collar, no conversion of the mains voltage or frequency

Reisestecker für USA und Kanada
Umwandlungsstecker von Flachstift auf Universalkontakt, mit Schutzkragen, keine Wandlung der Netzspannung oder -frequenz

Nr.: No.:	VE PU	EAN	Ampere Ampere	Spannung Voltage
WU7423650	5	4 004847 423653	10 A	250 V

Travel adapter set for Euro/contour plugs 4-piece set
including storage bag, approved for protective-insulated devices with Euro and contour plugs, blue: USA, South America, green: Great Britain, Hong Kong, old pink: China, Africa, yellow: Southern Europe, voltage: green, yellow, old pink: , 250 V~, blue: 250 V~/125 V~ // Current strength: yellow: max. 2, 5 A / 575 Watt, green: max. 6 A/1,380 Watt (fused with fine-wire fuse), old pink/blue: max. 6 A/1,380 Watt

Traveladapter-Set für Euro-/Konturenstecker 4er-Set
inklusive Aufbewahrungstasche, zugelassen für schutzisolierte Geräte mit Euro- und Konturensteckern, blau: USA, Südamerika, grün: Großbritannien, Hong Kong, altrosa: China, Afrika, gelb: Südeuropa, Spannung: grün, gelb, altrosa: 250 V~, blau: 250 V~ / 125 V~ // Stromstärke: gelb: max. 2, 5 A / 575 Watt, grün: max. 6 A / 1.380 Watt (abgesichert mit Feinsicherung), altrosa/blau: max. 6 A / 1.380 Watt

Nr.: No.:	VE PU	EAN	Farbe Colour	Ampere Ampere	Spannung Voltage
WU7423670	2	4 004847 423677	diverse / various	2,5/6 A	125/250 V

Reisestecker Südeuropa
cremeweiß, für Euro-/Konturenstecker, nur für Südeuropa, zugelassen für schutzisolierte Geräte mit Euro- und Konturensteckern, 10 A, 250 V~

Travel adapter Southern Europe
cream white, for Euro/contour plugs, only for Southern Europe, approved for protective-insulated devices with Euro and contour plugs, 10 A, 250 V~

Nr.: No.:	VE PU	EAN	Farbe Colour	Ampere Ampere	Spannung Voltage
WU7423680	5	4 004847 423684	cremeweiß / cream white	10 A	250 V

Reisestecker für England und Deutschland
Übergangsstecker mit Schutzkontakt und Feinsicherung 13A, von Steckdose BS 1363 auf Stecker CEE7/4, keine Wandlung der Netzspannung oder -frequenz

Travel plugs for England and Germany
Adapter plug with protective contact and fine-wire fuse 13 A, from socket BS 1363 to plug CEE7/4, no conversion of the mains voltage or frequency

Nr.: No.:	VE PU	EAN	Farbe Colour	Ampere Ampere	Spannung Voltage
WU7423690	5	4 004847 423691	weiß / white	13 A	250 V

Technische Änderungen vorbehalten / Technical changes possible

Protective contact coupling
Material: Plastic, with central cable lead-in and strain relief, for wire cross-section up to 2.5 mm², for use in dry indoor areas only, 16 A, 250 V~

Schutzkontakt-Kupplung Kunststoff
Material: Kunststoff, mit zentraler Kabeleinführung und Zugentlastung, für Leitungsquerschnitt bis 2, 5 mm², zur Anwendung nur im trockenen Innenbereich, 16 A, 250 V~

Nr.: No.:	VE PU	EAN		Farbe Colour	Ampere Ampere	Leitungsquerschnitt Cable cross-sections	Spannung Voltage
WU7422010	10	4 004847 422014		weiß / white	16 A	<=2,5 mm²	250 V
WU7422020	10	4 004847 422021		schwarz / black	16 A	<=2,5 mm²	250 V
WU7422050	5	4 004847 422052		braun / brown	16 A	<=2,5 mm²	250 V

Protective contact coupling PVC
Material: Polyvinyl chloride, with central cable lead-in, protective conductor terminal and injection-moulded bend protection grommet, for wire cross-sections up to 1.5 mm², for use in dry indoor areas only, 16 A, 250 V~

Schutzkontakt-Kupplung PVC
Material: Polyvinylchlorid, mit zentraler Kabeleinführung, Schutzleiterklemme und angespritzter Knickschutztülle, für Leitungsquerschnitt bis 1,5 mm², Anwendung nur im trockenen Innenbereich, 16 A, 250 V~

Nr.: No.:	VE PU	EAN		Farbe Colour	Ampere Ampere	Leitungsquerschnitt Cable cross-sections	Spannung Voltage
WU7422320	10	4 004847 422328		schwarz / black	16 A	<=1,5 mm²	250 V
WU7422330	10	4 004847 422335		grau / grey	16 A	<=1,5 mm²	250 V

Schutzkontakt-Stecker Gummi IP44
Material: Vollgummi, mit zentraler Kabeleinführung und Knickschutztülle, für Leitungsquerschnitt bis 2,5 mm², IP44 spritzwassergeschützt, zur Anwendung in feuchten Räumen geeignet, 16 A, 250 V~

Rubber plug IP44
Material: Solid rubber, with central cable lead-in and protection sleeve against kinking, for wire cross-sections up to 2.5 mm², IP44 splash water protected, suitable for use in damp rooms, 16 A, 250 V~

Nr.: No.:	VE PU	EAN		Farbe Colour	Ampere Ampere	Leitungs-querschnitt Cable cross-sec-tions	Schutzgrad Degree of protection	Spannung Voltage
WU7421420	10	4 004847 421420		schwarz / black	16 A	<=2,5 mm²	IP44	250 V
WU7421470	10	4 004847 421475		rot / red	16 A	<=2,5 mm²	IP44	250 V

Schutzkontakt-Stecker Gummi IP44 mit Iso-Einsatz
mit zentraler Kabeleinführung inklusive Zugentlastung und Schutzleiterklemme, für Leitungsquerschnitt bis 2,5 mm², auch für Mittenschutzkontakt-Steckdosen, spritzwassergeschützt, zur Anwendung in feuchten Räumen geeignet, 16 A, 250 V~

Rubber plug IP44 with plastic insert
with central cable lead-in including strain relief and protective earth terminal, for wire cross-sections up to 2.5 mm², also for central protection contact sockets, splash-proof, suitable for use in damp rooms, 16 A, 250 V~

Nr.: No.:	VE PU	EAN		Farbe Colour	Ampere Ampere	Leitungs-querschnitt Cable cross-sec-tions	Schutzgrad Degree of protection	Spannung Voltage
WU7421520	10	4 004847 421529		schwarz / black	16 A	<=2,5 mm²	IP44	250 V
WU7421570	5	4 004847 421574		rot / red	16 A	<=2,5 mm²	IP44	250 V

Technische Änderungen vorbehalten / Technical changes possible

Angled plug rubber IP44
Material: Solid rubber, with side cable lead-in and strain relief, for wire cross-sections up to 2.5 mm², IP44 splash water protected, suitable for use in damp rooms, 16 A, 250 V~

Schutzkontakt-Winkelstecker Gummi IP44
Material: Vollgummi, mit seitlicher Kabeleinführung und Knickschutz, für Leitungsquerschnitt bis 2,5 mm², IP44 spritzwassergeschützt, zur Anwendung in feuchten Räumen geeignet, 16 A, 250 V~

Nr.: No.:	VE PU	EAN	Farbe Colour	Ampere Ampere	Leitungsquerschnitt Cable cross-sections	Schutzgrad Degree of protection	Spannung Voltage
WU7421430	5	4 004847 421437	schwarz / black	16 A	<=2,5 mm²	IP44	250 V

Protective contact coupling rubber IP44
Material: Solid rubber, with central cable lead-in and protection sleeve against kinking, for wire cross-sections up to 2.5 mm², IP44 splash water protected, suitable for use in damp rooms, 16 A, 250 V~

Schutzkontakt-Kupplung Gummi IP44
Material: Vollgummi, mit zentraler Kabeleinführung und Knickschutztülle, für Leitungsquerschnitt bis 2,5 mm², IP44 spritzwassergeschützt, zur Anwendung in feuchten Räumen geeignet, 16 A, 250 V~

Nr.: No.:	VE PU	EAN		Farbe Colour	Ampere Ampere	Leitungsquerschnitt Cable cross-sections	Schutzgrad Degree of protection	Spannung Voltage
WU7422420	10	4 004847 422427		schwarz / black	16 A	<=2,5 mm²	IP44	250 V
WU7422470	10	4 004847 422472		rot / red	16 A	<=2,5 mm²	IP44	250 V

Schutzkontakt-Kupplung Gummi IP44 mit Iso-Einsatz
mit zentraler Kabeleinführung, angespritzter Knickschutztülle inklusive Zugentlastung und Schutzleiterklemme, für Leitungsquerschnitt bis 2,5 mm², spritzwassergeschützt, zur Anwendung in feuchten Räumen geeignet, 16 A, 250 V~

Rubber IP44 protective contact coupling with insulated insert
with central cable lead-in, moulded bend protection grommet including strain relief and protective conductor terminal, for wire cross-sections up to 2.5 mm², splash-proof, suitable for use in damp rooms, 16 A, 250 V~

Nr.: No.:	VE PU	EAN		Farbe Colour	Ampere Ampere	Leitungsquerschnitt Cable cross-sections	Spannung Voltage
WU7422520	10	4 004847 422526		schwarz / black	16 A	<=2,5 mm²	250 V
WU7422570	10	4 004847 422571		rot / red	16 A	<=2,5 mm²	250 V

Technische Änderungen vorbehalten / Technical changes possible

CEE socket 400 V surface-mounted
red, surface-mounted, with screw terminals, cable lead-in from above or behind, splash-proof, suitable for use in damp rooms, 220/380 V~, 240/415 V~, 3-pole + N + PE

CEE-Steckdose 400V Aufputz
rot, Aufputz, mit Schraubklemmen, Kabeleinführung von oben oder hinten, spritzwassergeschützt, zur Anwendung in feuchten Räumen geeignet, 220/380 V~, 240/415 V~, 3-polig + N + PE

Nr.: No.:	VE PU	EAN	Farbe Colour	Ampere Ampere	Leitungsquer-schnitt Cable cross-sections	Schutzgrad Degree of protection	Spannung Voltage
WU7424010	1	4 004847 424018	rot / red	16 A	2,5 flex / 4,0 starr mm²	IP44	240/415 V
WU7424110	1	4 004847 424117	rot / red	32 A	6,0 flex / 10,0 starr mm²	IP44	240/415 V

CEE plug 400 V
red, surface-mounted, with screw terminals, splash-proof, suitable for use in damp rooms, 220/380 V~, 240/415 V~, 50/60 Hz, 3-pole + N + PE

CEE-Stecker 400V
rot, Aufputz, mit Schraubklemmen, spritzwassergeschützt, zur Anwendung in feuchten Räumen geeignet, 220/380 V~, 240/415 V~, 50/60 Hz, 3-polig + N + PE

Nr.: No.:	VE PU	EAN	Farbe Colour	Ampere Ampere	Leitungsquer-schnitt Cable cross-sections	Schutzgrad Degree of protection	Spannung Voltage
WU7424020	1	4 004847 424025	rot / red	16 A	2,5 flex mm²	IP44	240/415 V
WU7424120	1	4 004847 424124	rot / red	32 A	6,0 flex mm²	IP44	240/415 V

CEE-Kupplung 400V
rot, Aufputz, mit Schraubklemmen, spritzwassergeschützt, zur Anwendung in feuchten Räumen geeignet, 220/380 V~, 240/415 V~, 50/60 Hz, 3-polig + N + PE

CEE coupling 400 V
red, surface-mounted, with screw terminals, splash-proof, suitable for use in damp rooms, 220/380 V~, 240/415 V~, 50/60 Hz, 3-pole + N + PE

Nr.: No.:	VE PU	EAN	Farbe Colour	Ampere Ampere	Leitungsquer-schnitt Cable cross-sections	Schutzgrad Degree of protection	Spannung Voltage
WU7424030	1	4 004847 424032	rot / red	16 A	2,5 flex mm²	IP44	240/415 V
WU7424130	1	4 004847 424131	rot / red	32 A	6,0 flex mm²	IP44	240/415 V

CEE-Phasenwender 400V
rot, mit Schraubklemmen, umkehren der Phasen ohne den Stecker zu öffnen, spritzwassergeschützt, zur Anwendung in feuchten Räumen geeignet, 220/380 V~, 240/415 V~, 3-polig + N + PE

CEE phase inverter 32A, 400 V
red, with screw terminals, reverse the phases without opening the plug, splash-proof, suitable for use in damp rooms, 220/380 V~, 240/415 V~, 3-pole + N + PE

Nr.: No.:	VE PU	EAN	Farbe Colour	Ampere Ampere	Leitungsquer-schnitt Cable cross-sections	Schutzgrad Degree of protection	Spannung Voltage
WU7424040	1	4 004847 424049	rot / red	16 A	2,5 flex mm²	IP44	240/415 V
WU7424140	1	4 004847 424148	rot / red	32 A	6,0 flex mm²	IP44	240/415 V

Technische Änderungen vorbehalten / Technical changes possible

CEE angle plug 16 A, 400 V
red, with screw terminals, for cable cross-sections up to 2.50 mm² for flexible wires and up to 4.00 mm² for rigid wires, splash-proof, suitable for use in damp rooms, 16 A, 220/380 V~, 240/415 V~, 3-pole + N + PE

CEE-Winkelstecker 400V
rot, mit Schraubklemmen, für Leitungsquerschnitt bis 2,50 mm² für flexible Adern und bis 4,00 mm² für starre Adern, spritzwassergeschützt, zur Anwendung in feuchten Räumen geeignet, 16 A, 220/380 V~, 240/415 V~, 3-polig + N + PE

Nr.: No.:	VE PU	EAN	Farbe Colour	Ampere Ampere	Leitungsquer-schnitt Cable cross-sections	Schutzgrad Degree of protection	Spannung Voltage
WU7424050	1	4 004847 424056	rot / red	16 A	2,5 flex mm²	IP44	240/415 V

CEE protective contact wall socket outlet
red, surface-mounted, socket outlet with hinged cover, screw terminals, for cable cross-sections up to 6.00 mm² for flexible wires and up to 10.00 mm² for rigid wires, cable lead-in from above or behind, splash-proof, suitable for use in damp rooms, protective contact socket outlet: 16 A, 250 V~, IP54 CEE socket outlet: 16 A, 220/380 V~, 240/415 V~, 3-pole + N + PE

CEE-Schutzkontaktwandsteckdose 250/400V
rot, Aufputz, Steckdose mit Klappdeckel, Schraubklemmen, für Leitungsquerschnitt bis 2,50mm² für flexible Adern und bis 4,00mm² für starre Adern, Kabeleinführung von oben oder hinten, spritzwassergeschützt, zur Anwendung in feuchten Räumen geeignet, Schutzkontakt-Steckdose: 16 A, 250 V~, IP54 CEE-Steckdose: 16 A, 220/380 V~, 240/415 V~, 3-polig + N + PE

Nr.: No.:	VE PU	EAN	Farbe Colour	Ampere Ampere	Leitungs-querschnitt Cable cross-sec-tions	Schutzgrad Degree of protection	Spannung Voltage
WU7424060	1	4 004847 424063	rot/blau / red/blue	16 A	2,5 flex / 4,0 starr mm²	IP54	240/415 V

Anbau-Schutzkontakt-Steckdose mit Klappdeckel
blau, mit Schraubklemmen, für Leitungsquerschnitt bis 2,50 mm² für flexible Adern und bis 2,50 mm² für starre Adern, spritzwassergeschützt, zur Anwendung in feuchten Räumen geeignet, 16 A, 250 V~, 1-polig+ N + PE

Built-on earth contact socket with hinged cover
blue, with screw terminals, for cable cross-sections up to 2.50 mm² for flexible wires and up to 2.50 mm² for rigid wires, splash-proof, suitable for use in damp rooms, 16 A, 250 V~, 1 pole + N + PE

Nr.: No.:	VE PU	EAN	Farbe Colour	Ampere Ampere	Leitungsquerschnitt Cable cross-sections	Schutzgrad Degree of protection	Spannung Voltage
WU7425210	1	4 004847 425213	blau / blue	16 A	2,5 flex / starr mm²	IP44	250 V

Caravan-Stecker 16A, 250V
blau, mit Schraubklemmen, für Leitungsquerschnitt bis 2,50mm² für flexible Adern, spritzwassergeschützt, zur Anwendung in feuchten Räumen geeignet, 16 A, 220-250 V~, 50 + 60 Hz, 1-polig+ N + PE

Caravan plug 16 A, 250 V
blue, with screw terminals, for cable cross-sections up to 2.50 mm² for flexible wires and up to 4.00 mm² for rigid wires, splash-proof, suitable for use in damp rooms, 16 A, 220-250 V~, 50 + 60 Hz, 1 pole + N + PE

Nr.: No.:	VE PU	EAN	Farbe Colour	Ampere Ampere	Leitungsquerschnitt Cable cross-sections	Schutzgrad Degree of protection	Spannung Voltage
WU7425220	1	4 004847 425220	blau / blue	16 A	2,5 flex mm²	IP44	250 V

Technische Änderungen vorbehalten / Technical changes possible

Caravan coupling 16A, 250 V
blue, with screw terminals, for cable cross-sections up to 2.50 mm² for flexible wires and up to 4.00 mm² for rigid wires, splash-proof, suitable for use in damp rooms, 16 A, 220-250 V~, 50 + 60 Hz, 1 pole + N + PE

Caravan-Kupplung 16A, 250V
blau, mit Schraubklemmen, für Leitungsquerschnitt bis 2,50mm² für flexible Adern, spritzwassergeschützt, zur Anwendung in feuchten Räumen geeignet, 16 A, 220-250 V~, 50 + 60 Hz, 1-polig+ N + PE

Nr.: No.:	VE PU	EAN	Farbe Colour	Ampere Ampere	Leitungsquer-schnitt Cable cross-sections	Schutzgrad Degree of protection	Spannung Voltage
WU7425230	1	4 004847 425237	blau / blue	16 A	2,5 flex mm²	IP44	250 V

Caravan wall-mounted device plug 16 A, 250 V
blue, surface-mounted, with screw terminals, for cable cross-sections up to 2.50 mm² for flexible wires and up to 4.00 mm² for rigid wires, cable lead-in from above or behind, splash-proof, suitable for use in damp rooms, 16 A, 220-250 V~, 50 + 60 Hz, 1 pole + N + PE

Caravan-Wandgerätestecker 16A, 250V
blau, Aufputz, mit Schraubklemmen, für Leitungsquerschnitt bis 2,50mm² für flexible Adern und bis 4,00mm² für starre Adern, Kabeleinführung von oben oder hinten, spritzwassergeschützt, zur Anwendung in feuchten Räumen geeignet, 16 A, 220-250 V~, 50 + 60 Hz, 1-polig+ N + PE

Nr.: No.:	VE PU	EAN	Farbe Colour	Ampere Ampere	Leitungsquer-schnitt Cable cross-sections	Schutzgrad Degree of protection	Spannung Voltage
WU7425260	1	4 004847 425268	blau / blue	16 A	2,5 flex / 4,0 starr mm²	IP44	250 V

Leuchtenzubehör
Lamp accessories

Renovierfassung E27, glatt
inklusive Lüsterklemme (2-polig) und Zugentlastung, anschlussfertig montiert, bis max. 60 W, 250 V~

Renovation socket E27, smooth
including lustre terminal (2-pole) and strain relief, installed ready for connection, up to max. 60 W, 250 V~

Nr.: No.:	VE PU	EAN		Inhalt Content	Farbe Colour	Spannung Voltage
WU7443790	10	4 004847 443798		1 Stück 1 Pieces	schwarz / black	250 V
WU7443770	5	4 004847 443774		3 Stück 3 Pieces	schwarz / black	250 V
WU7443780	10	4 004847 443781		1 Stück 1 Pieces	weiß / white	250 V

Fassung E27 glatt ISO
mit glattem Mantel und Isolierstoffgewinde M 10 x 1, bis max. 60 W, 250 V~

Socket E27 smooth ISO
with smooth sheath and insulating thread M 10 x 1, up to max. 60 W, 250 V~

Nr.: No.:	VE PU	EAN		Inhalt Content	Farbe Colour	Spannung Voltage
WU7443730	10	4 004847 443736		1 Stück 1 Pieces	schwarz / black	250 V
WU7443760	5	4 004847 443767		5 Stück Pieces	schwarz / black	250 V
WU7443720	10	4 004847 443729		1 Stück 1 Pieces	weiß / white	250 V

Technische Änderungen vorbehalten / Technical changes possible

Socket made of insulating material E27, with mounting bracket ISO
black, with smooth sheath, up to max. 60 W, 250 V~

Fassung E27 glatt ISO mit Befestigungswinkel
schwarz, mit glattem Mantel, bis max. 60 W, 250 V~

Nr.: No.:	VE PU	EAN	Inhalt Content	Farbe Colour	Spannung Voltage
WU7443810	4	4 004847 443811	1 Stück 1 Pieces	schwarz / black	250 V

Socket E27 with 1 ring ISO
with ring nut and insulating thread M 10 x 1, up to max. 60 W, 250 V~

Fassung E27 ISO mit 1 Schraubring
mit Schraubring und Isolierstoffgewinde M 10 x 1, bis max. 60 W, 250 V~

Nr.: No.:	VE PU	EAN		Inhalt Content	Farbe Colour	Spannung Voltage
WU7443690	10	4 004847 443699		1 Stück 1 Pieces	schwarz / black	250 V
WU7443680	10	4 004847 443682		1 Stück 1 Pieces	weiß / white	250 V

Socket insulation material E27 with mounting bracket ISO
black, with ring nut and metal thread M 10 x 1, up to max. 60 W, 250 V~

Fassung E27 ISO mit Befestigungswinkel
schwarz, mit Schraubring und Metallgewinde M 10 x 1, bis max. 60 W, 250 V~

Nr.: No.:	VE PU	EAN	Inhalt Content	Farbe Colour	Spannung Voltage
WU7443820	4	4 004847 443828	1 Stück 1 Pieces	schwarz / black	250 V

Fassung E27 ISO mit 2 Schraubringen
mit 2 Schraubringen und Metallgewinde M 10 x 1, bis max. 60 W, 250 V~

Socket E27 with 2 rings ISO
with 2 screw rings and metal thread M 10 x 1, up to max. 60 W, 250 V~

Nr.: No.:	VE PU	EAN		Inhalt Content	Farbe Colour	Spannung Voltage
WU7443710	4	4 004847 443712		1 Stück 1 Pieces	schwarz / black	250 V
WU7443700	4	4 004847 443705		1 Stück 1 Pieces	weiß / white	250 V

Fassung E27 Metall
vermessingt, mit Schraubring und Metallgewinde M 10 x 1, bis max. 100 W, 250 V~

Socket metal E27
brass-plated, with ring nut and metal thread M 10 x 1, up to max. 100 W, 250 V~

Nr.: No.:	VE PU	EAN	Inhalt Content	Farbe Colour	Spannung Voltage
WU7443740	4	4 004847 443743	1 Stück 1 Pieces	messing / brass	250 V

Fassung E27 Metall mit Befestigungswinkel
vermessingt, mit Schraubring und Metallgewinde M 10 x 1, bis max. 100 W, 250 V~

Brass-plated socket E27 with mounting bracket
brass-plated, with ring nut and metal thread M 10 x 1, up to max. 100 W, 250 V~

Nr.: No.:	VE PU	EAN	Inhalt Content	Farbe Colour	Spannung Voltage
WU7443830	4	4 004847 443835	1 Stück 1 Pieces	messing / brass	250 V

Technische Änderungen vorbehalten / Technical changes possible

Porcelain socket E27
grey, for incandescent lamps, up to max. 150 W, 250 V~

Fassung E27 Porzellan
grau, für Glühlampen, bis max. 150 W, 250 V~

Nr.: No.:	VE PU	EAN	Inhalt Content	Farbe Colour	Spannung Voltage
WU7443750	4	4 004847 443750	1 Stück 1 Pieces	grau / grey	250 V

Wall and ceiling mount E27, 60 Watt
for fitting to a wall or ceiling, with plug-in terminals, Ø 84 mm, E27, up to max. 60 W

Wand- und Deckenfassung E27, 60Watt
für Wand- und Deckenmontage, mit Steckklemmen, Ø 84 mm, E27, bis max. 60 W

Nr.: No.:	VE PU	EAN	Inhalt Content	Farbe Colour
WU7443960	5	4 004847 443965	1 Stück 1 Pieces	weiß / white

Wall socket E27, 60 Watt
for wall mounting, with plug-in terminals, Ø 84 mm, E27, up to max. 60 W

Wandfassung E27, 60Watt
für Wandmontage, mit Steckklemmen, Ø 84 mm, E27, bis max. 60 W

Nr.: No.:	VE PU	EAN	Inhalt Content	Farbe Colour
WU7443980	5	4 004847 443989	1 Stück 1 Pieces	weiß / white

Fassung E14 ISO glatt mit Befestigungswinkel
schwarz, mit glattem Mantel und Metallgewinde M 10 x 1, bis max. 40 W, 250 V~

Socket made of insulating material E14, with mounting bracket ISO
black, with smooth jacket and metal thread M 10 x 1, up to max. 40 W, 250 V~

Nr.: No.:	VE PU	EAN	Inhalt Content	Farbe Colour	Spannung Voltage
WU7443510	4	4 004847 443514	1 Stück 1 Pieces	schwarz / black	250 V

Fassung E14 ISO mit 1 Schraubring
mit Schraubring und Metallgewinde M 10 x 1, bis max. 40 W, 250 V~

Socket E14 ISO
with ring nut and metal thread M 10 x 1, up to max. 40 W, 250 V~

Nr.: No.:	VE PU	EAN	Inhalt Content	Farbe Colour	Spannung Voltage
WU7443420	4	4 004847 443422	1 Stück 1 Pieces	schwarz / black	250 V
WU7443410	4	4 004847 443415	1 Stück 1 Pieces	weiß / white	250 V

Technische Änderungen vorbehalten / Technical changes possible

Socket insulation material E14 with mounting bracket ISO
black, with ring nut and metal thread M 10 x 1, up to max. 40 W, 250 V~

Fassung E14 ISO mit Befestigungswinkel
schwarz, mit Schraubring und Metallgewinde M 10 x 1, bis max. 40 W, 250 V~

Nr.: No.:	VE PU	EAN	Inhalt Content	Farbe Colour	Spannung Voltage
WU7443520	4	4 004847 443521	1 Stück 1 Pieces	schwarz / black	250 V

Socket metal E14
brass-plated, with ring nut and metal thread M 10 x 1, up to max. 60 W, 250 V~

Fassung E14 Metall
vermessingt, mit Schraubring und Metallgewinde M 10 x 1, bis max. 60 W, 250 V~

Nr.: No.:	VE PU	EAN	Inhalt Content	Farbe Colour	Spannung Voltage
WU7443430	4	4 004847 443439	1 Stück 1 Pieces	messing / brass	250 V

Brass-plated socket E14 with mounting bracket
brass-plated, with ring nut and metal thread M 10 x 1, up to max. 60 W, 250 V~

Fassung E14 Metall mit Befestigungswinkel
vermessingt, mit Schraubring und Metallgewinde M 10 x 1, bis max. 60 W, 250 V~

Nr.: No.:	VE PU	EAN	Inhalt Content	Farbe Colour	Spannung Voltage
WU7443530	4	4 004847 443538	1 Stück 1 Pieces	messing / brass	250 V

Gewinderohr M10 30mm für Fassungen
2 Röhrchen (verchromt), 4 Muttern (vermessingt), passend zu allen E14 und E27 Fassungen, Gewinde M 10 x 1, Länge: 30 mm

Threaded pipe 30 mm for sockets
2 tubes (chrome plated), 4 nuts (brass-plated), suitable for all E14 and E27 sockets, thread M 10 x 1, length: 30 mm

Nr.: No.:	VE PU	EAN	Inhalt Content	Farbe Colour
WU7443210	4	4 004847 443217	2 Stück 2 Pieces	silber / silver

Scheibennippel M10 Ø26mm für Fassungen
mit angenietetem Flansch, passend zu allen E14 und E27 Fassungen, Ø 26 mm, Gewinde M 10 x 1

Disc nipple 26 mm for sockets
with riveted flange, suitable for all E14 and E27 sockets, Ø 26 mm, thread M 10 x 1

Nr.: No.:	VE PU	EAN	Größe Size	Inhalt Content	Farbe Colour
WU7443220	4	4 004847 443224	Ø26 / M10 mm	2 Stück 2 Pieces	messing / brass

Niedervolt-Leuchtenfassung für Sockel G4/G5,3/G6,35
für Sockel G4 / G5, 3 / G6, 35, anschlussfertig vormontiert, max. 24 V~

Low voltage lamp socket for base G4/G5.3/G6.35
for socket G4/G5, 3/G6, 35, ready for connection pre-assembled, max. 24 V~

Nr.: No.:	VE PU	EAN	Inhalt Content	Farbe Colour	Spannung Voltage
WU7443120	4	4 004847 443125	2 Stück 2 Pieces	weiß / white	max.24 V

Technische Änderungen vorbehalten / Technical changes possible

Mains-voltage lamp socket G9 with cable
for socket G9, ready for connection pre-assembled, cable ends provided with wire end sleeves, length of connecting cable: 10 cm, max. 250 V~

Hochvolt-Leuchtenfassung G9 mit Kabel
für Sockel G9, anschlussfertig vormontiert, Leitungsenden mit Aderendhülsen versehen, Länge Anschlussleitung: 10 cm, max. 250 V~

Nr.: No.:	VE PU	EAN	Inhalt Content	Farbe Colour	Spannung Voltage
WU7443110	4	4 004847 443118	2 Stück 2 Pieces	weiß / white	250 V

Mains-voltage lamp socket GZ10/GU10
for socket GZ10/GU10, ready for connection pre-assembled, max. 250 V~, up to max. 100 W

Hochvolt-Leuchtenfassung GZ10 / GU10
für Sockel GZ10 / GU10, anschlussfertig vormontiert, max. 250 V~, bis max. 100 W

Nr.: No.:	VE PU	EAN	Inhalt Content	Farbe Colour	Spannung Voltage
WU7443100	4	4 004847 443101	2 Stück 2 Pieces	weiß / white	250 V

Distributor canopy
including 2 fixing screws and strain relief, Ø 70 mm

Verteiler-Baldachin
inklusive 2 Befestigungsschrauben und Zugentlastung, Ø 70 mm

Nr.: No.:	VE PU	EAN		Farbe Colour
WU7444010	4	4 004847 444016		weiß / white
WU7444020	4	4 004847 444023		schwarz / black
WU7444030	4	4 004847 444030		braun / brown

Verteiler-Baldachin mit Zugverteilung
inklusive Befestigungsschraube, Abdeckkappe und Zugentlastung, Ø 74 mm

Distributor canopy with pull distribution
including fixing screw, cover cap and strain relief, Ø 74 mm

Nr.: No.:	VE PU	EAN		Farbe Colour
WU7444110	10	4 004847 444115		weiß / white
WU7444120	10	4 004847 444122		schwarz / black
WU7444140	10	4 004847 444146		silber / silver

Leuchten-Baldachin
Ø 65mm, Höhe 68mm

Leuchten-Baldachin
Ø 65mm, Höhe 68mm

Nr.: No.:	VE PU	EAN		Inhalt Content	Farbe Colour
WU7444210	4	4 004847 444214		1 Stück 1 Pieces	weiß / white
WU7444240	4	4 004847 444245		1 Stück 1 Pieces	silber
WU7444250	4	4 004847 444252		1 Stück 1 Pieces	gold
WU7444230	4	4 004847 444238		1 Stück 1 Pieces	braun
WU7444220	4	4 004847 444221		1 Stück 1 Pieces	schwarz

Technische Änderungen vorbehalten / Technical changes possible

Lamp canopy conical
Ø 118 mm, height 57 mm

Leuchten-Baldachin konisch
Ø 118 mm, Höhe 57 mm

Nr.: No.:	VE PU	EAN	Inhalt Content	Farbe Colour
WU7444260	4	4 004847 444269	1 Stück	weiß / white

Light pendulum 70 cm
with mounted socket E27 for lampshades and glassware (screw ring mounting), including strain relief, cable 2 x 0.75 mm² with pre-mounted connector box, length: 70 cm, up to max. 60 W, 230 V~

Leuchtenpendel 70cm
mit montierter Fassung E27 für Lampenschirme und Gläser (Schraubringbefestigung), inklusive Zugentlastung, Kabel 2X0,75 mm² mit vormontierter Lüsterklemme, Länge: 70 cm, bis max. 60 W, 230 V~

Nr.: No.:	VE PU	EAN		Farbe Colour	Leitungsquerschnitt Cable cross-sections	Spannung Voltage
WU7443910	4	4 004847 443910		weiß / white	0,75 mm²	230 V
WU7443920	4	4 004847 443927		schwarz / black	0,75 mm²	230 V
WU7443930	4	4 004847 443934		braun / brown	0,75 mm²	230 V
WU7443940	4	4 004847 443941		chrome	0,75 mm²	230 V
WU7443950	4	4 004847 443958		gold	0,75 mm²	230 V

Schnur-Zwischenschalter 2,5A
inklusive Zugentlastung, nur für Flachkabel H03 VVH2-F 2X0,75 mm², 2,5 A, 250 V~, 1-polig

Cord intermediate switch
including strain relief, for flat cable H03 VVH2-F 2x0.75 mm² only, 2.5 A, 250 V~, 1-pole

Nr.: No.:	VE PU	EAN		Farbe Colour	Ampere Ampere	Leitungsquerschnitt Cable cross-sec-tions	Spannung Voltage
WU7441210	10	4 004847 441213		weiß / white	2,5 A	0,75 mm²	250 V
WU7441220	10	4 004847 441220		schwarz / black	2,5 A	0,75 mm²	250 V
WU7441200	10	4 004847 441206		gold	2,5 A	0,75 mm²	250 V

Schnur-Zwischenschalter mit Erdung 2A
mit Schutzleiterklemme und Zugentlastung, für Kabel H03 VV-F 3G0,75 mm², 2(1) A, 250 V~, 1-polig

Cord intermediate switch with earthing
with protective conductor terminal and strain relief, for cable H03 VV-F 3G0.75 mm², 2(1) A, 250 V~, 1-pole

Nr.: No.:	VE PU	EAN		Farbe Colour	Ampere Ampere	Leitungsquerschnitt Cable cross-sections	Spannung Voltage
WU7441230	4	4 004847 441237		weiß / white	2(1) A	0,75 mm²	250 V
WU7441240	4	4 004847 441244		schwarz / black	2(1) A	0,75 mm²	250 V
WU7441250	4	4 004847 441251		braun/beige / brown/beige	2(1) A	0,75 mm²	250 V

Technische Änderungen vorbehalten / Technical changes possible

Cord intermediate switch 10 A
with protective conductor terminal and strain relief, for cable H03 VV-F 3G1.00 mm², 10(4) A, 250 V~, 2-pole

Schnur-Zwischenschalter 10A
mit Schutzleiterklemme und Zugentlastung, für Kabel H03 VV-F 3G1,00 mm², 10(4) A, 250 V~, 2-polig

Nr.: No.:	VE PU	EAN		Farbe Colour	Ampere Ampere	Leitungsquerschnitt Cable cross-sec-tions	Spannung Voltage
WU7441260	4	4 004847 441268		weiß / white	10(4) A	1,0 mm²	250 V
WU7441270	4	4 004847 441275		schwarz / black	10(4) A	1,0 mm²	250 V

Foot pedal switch
with protective conductor terminal and strain relief, for cable H03 VV-F 3G0.75 mm², 2(1) A, 250 V~, 1-pole

Fuß-Tretschalter 2A
mit Schutzleiterklemme und Zugentlastung, für Kabel H03 VV-F 3G0,75 mm², 2(1) A, 250 V~, 1-polig

Nr.: No.:	VE PU	EAN	Farbe Colour	Ampere Ampere	Leitungsquerschnitt Cable cross-sections	Spannung Voltage
WU7441400	5	4 004847 441404	weiß / white	2(1)	0,75 mm²	250 V

Fuß-Tretschalter 3A
mit Zugentlastung, für Kabel 2X0,75 mm², 3A, 250 V~, 1-polig

Foot pedal switch 3 A
with strain relief, for cables 2 x 0.75 mm².3 A, 250 V~, 1-pole

Nr.: No.:	VE PU	EAN		Farbe Colour	Ampere Ampere	Leitungsquerschnitt Cable cross-sec-tions	Spannung Voltage
WU7441410	4	4 004847 441411		weiß / white	3 A	0,75 mm²	250 V
WU7441420	4	4 004847 441428		schwarz / black	3 A	0,75 mm²	250 V

Euro-Zuleitung 2m mit Schnurzwischenschalter
Zuleitung H03 VVH2-F 2X0,75 mm² mit Euro-Stecker und abgemantelten Leitungsenden mit Aderendhülsen, zugelassen an schutzisolierten Geräten, Länge: 2 m, 2 A, 250 V~

Euro wire 2 m with cord breaker
Supply cable H03 VVH2-F 2x0.75 mm² with Euro plug and stripped cable ends with wire end sleeves, approved for use on insulated devices, length: 2 m, 2 A, 250 V~

Nr.: No.:	VE PU	EAN		Farbe Colour	Ampere Ampere	Leitungsquerschnitt Cable cross-sec-tions	Spannung Voltage
WU7442510	4	4 004847 442517		weiß / white	2 A	0,75 mm²	250 V
WU7442520	4	4 004847 442524		schwarz / black	2 A	0,75 mm²	250 V
WU7442530	4	4 004847 442531		braun / brown	2 A	0,75 mm²	250 V
WU7442500	4	4 004847 442500		transparent / Transparent	2 A	0,75 mm²	250 V

Technische Änderungen vorbehalten / Technical changes possible

Supply cable 2 m with foot switch
Supply cable H03 VVH2-F 2x0.75 mm² with Euro plug and stripped cable ends with wire end sleeves, approved for use on insulated devices, length: 2 m, 2 A, 250 V~

Zuleitung 2m mit Tretschalter
Zuleitung H03 VVH2-F 2X0,75 mm² mit Euro-Stecker und abgemantelten Leitungsenden mit Aderendhülsen, zugelassen an schutzisolierten Geräten, Länge: 2m, 2 A, 250 V~

Nr.: No.:	VE PU	EAN		Farbe Colour	Ampere Ampere	Leitungsquerschnitt Cable cross-sec-tions	Spannung Voltage
WU7442600	1	4 004847 442609		weiß / white	2 A	0,75 mm²	250 V
WU7442610	1	4 004847 442616		schwarz / black	2 A	0,75 mm²	250 V

Cord intermediate dimmer
for incandescent lamps and high-voltage halogen lamps, including fine fuse (3.15 A fast blow), rated voltage: 230 V~, 50 Hz, 20 W - 500 W

Schnur-Zwischendimmer
für Glühlampen und Hochvolt-Halogenlampen, inklusive Feinsicherung (3,15 A flink), Nennspannung: 230 V~, 50 Hz, 20 W - 500 W

Nr.: No.:	VE PU	EAN		Farbe Colour	Leistung Power	Spannung Voltage
WU7441310	1	4 004847 441312		weiß / white	20 - 500 Watt	230 V
WU7441320	1	4 004847 441329		schwarz / black	20 - 500 Watt	230 V

Euro-Zuleitung 0,75mm², 2m
Zuleitung H03 VVH2-F 2X0,75 mm² mit Euro-Stecker und abgemantelten Leitungsenden mit Aderendhülsen, Länge: 2m, 2,5 A, 250 V~

Euro wire 0.75 sq.mm, 2 m
Supply cable H03 VVH2-F 2x0.75 mm² with Euro plug and stripped cable ends with wire end sleeves, length: 2 m, 2.5 A, 250 V~

Nr.: No.:	VE PU	EAN		Farbe Colour	Ampere Ampere	Leitungsquerschnitt Cable cross-sec-tions	Spannung Voltage
WU7442010	5	4 004847 442012		weiß / white	2,5	0,75 mm²	250 V
WU7442020	5	4 004847 442029		schwarz / black	2,5	0,75 mm²	250 V

Einbau-Zugschalter 2 Stück
mit weißer Schnur und weißem Kegel, Schnurlänge: 200 mm, 2 A, 250 V~, 1-polig

Built-in pull switch 2 pieces
with white cord and white cone, string length: 200 mm, 2 A, 250 V~, 1-pole

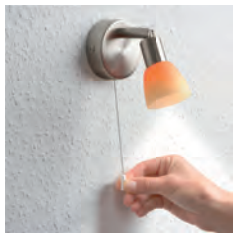

Nr.: No.:	VE PU	EAN	Inhalt Content	Ampere Ampere	Spannung Voltage
WU7441130	4	4 004847 441138	2 Stück	2 A	250 V

Technische Änderungen vorbehalten / Technical changes possible

Built-in rocker switch 19 mm x 13 mm
with snap-in frame mounting and screw connection, installation: 19 mm x 13 mm, 10 A, 250 V~, 1-pole

Einbau-Wippschalter 19 mm x 13 mm
mit Einschnapp-Rahmenbefestigung und Schraubanschluss, Einbau: 19 mm x 13 mm, 10 A, 250 V~, 1-polig

Nr.: No.:	VE PU	EAN	Größe Size	Ampere Ampere	Spannung Voltage
WU7441110	4	4 004847 441114	19x13 mm	10 A	250 V

Built-in rocker switch 19 mm x 13 mm illuminated
with snap-in frame fixing for flat plug 4, 8 mm (item no. 7458130), installation: 19 mm x 13 mm, 13 A, 250 V~, 1-pole

Einbau-Wippschalter 19 mm x 13 mm beleuchtet
mit Einschnapp-Rahmenbefestigung für Flachstecker 4, 8 mm (Art.-Nr. 7458130), Einbau: 19 mm x 13 mm, 13 A, 250 V~, 1-polig

Nr.: No.:	VE PU	EAN	Größe Size	Ampere Ampere	Spannung Voltage
WU7441140	4	4 004847 441145	19x13 mm	13	250 V

Built-in rocker switch 30 mm x 11 mm illuminated
with snap-in frame mounting for flat plug 6, 3 mm (item no. 7458140), installation: 30 mm x 11 mm, 16 A, 250 V~, 1-pole

Einbau-Wippschalter 30mm x 11mm beleuchtet
mit Einschnapp-Rahmenbefestigung für Flachstecker 6, 3 mm (Art.-Nr. 7458140), Einbau: 30mm x 11mm, 16 A, 250 V~, 1-polig

Nr.: No.:	VE PU	EAN	Größe Size	Ampere Ampere	Spannung Voltage
WU7441150	4	4 004847 441152	30x11 mm	16	250 V

Einbau-Druckschalter 2A
Gewinde: M10x1 · Farbe: weiß · Bohrung: 10mm · Wandstärke: max. 12mm · 1-polig · 250V~, 2A

Built-in pressure switch 2 A
Thread: M10x1 · colour: white · bore: 10 mm · Wall thickness: max. 12 mm · 1-pole · 250 V~, 2A

Nr.: No.:	VE PU	EAN	Farbe Colour	Ampere Ampere	Spannung Voltage
WU7441180	3	4 004847 441183	weiß / white	2	250 V

Einbau-Kippschalter
für Flachstecker 4,8 mm, Bohrung: 12 mm, Maße 12 mm x 20 mm, Wandstärke: max. 5 mm, 10 A, 250 V~

Built-in toggle switch
for flat plugs 4.8 mm, bore: 12 mm, dimensions 12 mm x 20 mm, wall thickness: max. 5 mm, 10 A, 250 V~

Nr.: No.:	VE PU	EAN	Größe Size	Ampere Ampere	Spannung Voltage
WU7441160	4	4 004847 441169	12x20 mm	10 A	250 V

Ersatzleuchtmittel 7W 2er Set
Ersatzleuchtmittel 2er Set z.B. für Kühlschrank· 7W · E14 Gewinde · 230V-50Hz · CE-geprüft · 50 Lumen · Energie-Effizienzklasse E · Länge: ca. 6cm

Replacement bulb 7 W, set of two
Replacement bulb set of 2, e.g. for refrigerator · 7 W · E14 thread · 230 V - 50 Hz · CE-approved · 50 lumen · Energy efficiency class E · Length: approx. 6 cm

Nr.: No.:	VE PU	EAN	Inhalt Content	Leistung Connection
WU7420540	5	4 004847 420546	2 Stück 2 Pieces	7 W

Technische Änderungen vorbehalten / Technical changes possible

Fluorescent lamp starter
for lighting of fluorescent lamps, 180 - 250 V~, 4 W to 65 W

Leuchtstofflampen-Starter
zur Zündung von Leuchtstofflampen, 180 - 250 V~, 4 W bis 65 W

Nr.: No.:	VE PU	EAN	Inhalt Content	Spannung Voltage
WU7445060	4	4 004847 445068	2 Stück 2 Pieces	250 V

Wallpaper protector
Transparent, protection against contamination/touching of the area around a switch or a socket outlet, width 130 mm

Tapetenschoner
transparent, bietet Schutz vor Verschmutzung / Abgriff des Bereichs um einen Schalter oder einer Steckdose, Breite 130 mm

Nr.: No.:	VE PU	EAN		Größe Size	Inhalt Content	Farbe Colour
WU7445010	5	4 004847 445013		1-fach, 130mm Single, 130mm	2 Stück	klar / clear
WU7445020	4	4 004847 445020		2-fach, 200mm 2-way, 200mm	2 Stück	klar / clear

Befestigungsmaterial
Fastening material

Express-Schelle Ø 4-7 mm
zur Befestigung von Leitungen mit einem Ø 4-7 mm, Nagellänge 25 mm, Ø 2 mm

Express clamp Ø 4-7 mm
for mounting cables with Ø 4 - 7 mm, nail length 25 mm, Ø 2 mm

Nr.: No.:	VE PU	EAN		Inhalt Content	Farbe Colour
WU7454000	5	4 004847 454008		50 Stück 50 Pieces	braun / brown
WU7454010	5	4 004847 454015		50 Stück 50 Pieces	grau / grey
WU7454020	5	4 004847 454022		100 Stück 100 Pieces	grau / grey
WU7454030	5	4 004847 454039		50 Stück 50 Pieces	weiß / white
WU7454040	5	4 004847 454046		100 Stück 100 Pieces	weiß / white

Technische Änderungen vorbehalten / Technical changes possible

Express clamp Ø 7-11 mm
for mounting cables with Ø 7 - 11 mm, nail length 25 mm, Ø 2 mm

Express-Schelle Ø 7-11 mm
zur Befestigung von Leitungen mit einem Ø 7-11 mm, Nagellänge 25 mm, Ø 2 mm

Nr.: No.:	VE PU	EAN		Inhalt Content	Farbe Colour
WU7454100	5	4 004847 454107		25 Stück 25 Pieces	grau / grey
WU7454110	5	4 004847 454114		50 Stück 50 Pieces	grau / grey
WU7454120	4	4 004847 454121		100 Stück 100 Pieces	grau / grey
WU7454130	3	4 004847 454138		200 Stück 200 Pieces	grau / grey
WU7454140	5	4 004847 454145		25 Stück 25 Pieces	weiß / white
WU7454150	5	4 004847 454152		50 Stück 50 Pieces	weiß / white
WU7454160	4	4 004847 454169		100 Stück 100 Pieces	weiß / white
WU7454170	3	4 004847 454176		200 Stück	weiß / white
WU7454180	24	4 004847 454183		200er Box 200cc Box	grau / grey

Express-Schelle Ø 10-14 mm
zur Befestigung von Leitungen mit einem Ø 10-14 mm, Nagellänge 30 mm, Ø 2 mm

Express clamp Ø 10-14 mm
for mounting cables with Ø 10 - 14 mm, nail length 30 mm, Ø 2 mm

Nr.: No.:	VE PU	EAN		Inhalt Content	Farbe Colour
WU7454200	5	4 004847 454206		10 Stück 10 Pieces	grau / grey
WU7454210	5	4 004847 454213		25 Stück 25 Pieces	grau / grey
WU7454220	5	4 004847 454220		50 Stück 25 Pieces	grau / grey
WU7454230	3	4 004847 454237		100 Stück 100 Pieces	grau / grey
WU7454240	5	4 004847 454244		10 Stück 10 Pieces	weiß / white

NYFAZ-Schellen
Nagellänge 15 mm, Ø 2 mm, zur Befestigung von 2-adrigen Flachleitungen

NYFAZ clamps
Nail length 15 mm, Ø 2 mm, for mounting 2-wire flat cables

Nr.: No.:	VE PU	EAN	Inhalt Content	Farbe Colour
WU7454400	4	4 004847 454404	50 Stück 50 Pieces	weiß / white

Technische Änderungen vorbehalten / Technical changes possible

Snap-on pressure clamps
grey, for mounting moisture-proof cables (NYM) Ø 6 - 16 mm

Raster-Druckschellen
grau, zur Montage von Feuchtraumleitungen (NYM) Ø 6 - 16 mm

Nr.: No.:	VE PU	EAN	Größe Size	Inhalt Content	Farbe Colour
WU7458010	5	4 004847 458013	6-16 mm	35 Stück 35 Pieces	grau / grey

Snap-on pressure clamps
grey, including fixing dowel M6 x 18 mm, for mounting moisture-proof cables (NYM) Ø 6 - 16 mm

Raster-Druckschellen mit Dübel
grau, inklusive Befestigungsdübel M6 x 18 mm, zur Montage von Feuchtraumleitungen (NYM) Ø 6 - 16 mm

Nr.: No.:	VE PU	EAN	Größe Size	Inhalt Content	Farbe Colour
WU7458020	5	4 004847 458020	6-16 mm	8 Stück 8 Pieces	grau / grey

Hook nails
for mounting insulation pipes etc., Ø 3 mm

Hakennägel
zur Befestigung von Isolierrohren etc., Ø 3 mm

Nr.: No.:	VE PU	EAN	Inhalt Content	Länge Length
WU7454300	5	4 004847 454305	50 Stück 50 Pieces	50 mm
WU7454310	5	4 004847 454312	50 Stück 50 Pieces	70 mm

Aderendhülsen
für flexible Einzeladern, Elektrolyt-Kupfer, galvanisch verzinkt, Länge: 8 mm

End sleeves
flexible single conductors, electrolytic copper, electroplated, length: 8 mm

Nr.: No.:	VE PU	EAN		Größe Size	Inhalt Content
WU7455000	4	4 004847 455005		0,75 mm²	100 Stück 100 Pieces
WU7455010	4	4 004847 455012		1,00 mm²	100 Stück 100 Pieces
WU7455020	4	4 004847 455029		1,50 mm²	100 Stück 100 Pieces
WU7455030	4	4 004847 455036		2,50 mm²	100 Stück 100 Pieces

Aderendhülsen mit Isolierkragen
für flexible Einzeladern, Endstück ist isoliert, Elektrolyt-Kupfer, galvanisch verzinkt, Länge: 10 mm

Wire end ferrules insulated end piece
flexible single conductors, end piece is insulated, electrolytic copper, electroplated, length: 10 mm

Nr.: No.:	VE PU	EAN		Größe Size	Inhalt Content	Farbe Colour
WU7455100	4	4 004847 455104		0,75 mm²	100 Stück 100 Pieces	grau / grey
WU7455110	4	4 004847 455111		1,00 mm²	100 Stück 100 Pieces	rot / red
WU7455120	4	4 004847 455128		1,50 mm²	100 Stück 100 Pieces	schwarz / black
WU7455130	4	4 004847 455135		2,50 mm²	100 Stück 100 Pieces	blau / blue

Technische Änderungen vorbehalten / Technical changes possible

Flat plug set
End piece insulated, 12 pieces 6.3 mm - 0.8 mm, 6 pieces for cross section 0.50 mm² - 1.50 mm² (red), 6 pieces for cross sections from 1.50 mm² - 2.50 mm² (blue), 12 pieces 2.8 mm - 0.8 mm, 6 pieces for cross section 0.75 mm² - 1.50 mm² (red), 6 pieces for cross sections from 1.50 mm² - 2.50 mm² (blue)

Flachstecker-Set
Endstück isoliert, 12 Stück 6,3 mm - 0,8 mm, 6 Stück für Querschnitt 0,50 mm² - 1,00 mm² (rot), 6 Stück für Querschnitt 1,50 mm² - 2,50 mm² (blau), 12 Stück 2,8 mm - 0,8 mm, 6 Stück für Querschnitt 0,50 mm² - 1,00 mm² (rot), 6 Stück für Querschnitt 1,50 mm² - 2,50 mm² (blau)

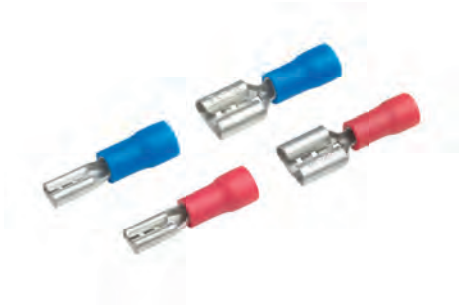

Nr.: No.:	VE PU	EAN	Inhalt Content	Farbe Colour	Leitungsquerschnitt Cable cross-sections
WU7458100	4	4 004847 458105	24 Stück 24 Pieces	blau/rot / blue/red	0,5 - 1,0 (rot) / 1,5 - 2,5 (blau) mm²

Flat plug set with branch
End piece insulated6.3 mm - 0.8 mm, 12 pieces for cross section 0.50 mm² - 1.50 mm² (red), 12 pieces for cross sections from 1.50 mm² - 2.50 mm² (blue)

Flachstecker-Set mit Abzweig
Endstück isoliert, 6,3 mm - 0,8 mm, 12 Stück für Querschnitt 0,50 mm² - 1,00 mm² (rot), 12 Stück für Querschnitt 1,50 mm² - 2,50 mm² (blau)

Nr.: No.:	VE PU	EAN	Inhalt Content	Farbe Colour	Leitungsquerschnitt Cable cross-sections
WU7458110	4	4 004847 458112	24 Stück 24 Pieces	blau/rot / blue/red	0,5 - 1,0 (rot) / 1,5 - 2,5 (blau) mm²

Flat plug 2.8-0.8 mm
End piece insulated, 2.8 mm - 0.8 mm for cross-sections from 1.50 mm² - 2.50 mm²

Flachstecker 2,8-0,8mm
Endstück isoliert, 2,8 mm - 0,8 mm für Querschnitt 1,50 mm² - 2,50 mm²

Nr.: No.:	VE PU	EAN	Inhalt Content	Farbe Colour	Leitungsquerschnitt Cable cross-sections
WU7458120	4	4 004847 458129	30 Stück 30 Pieces	blau / blue	1,5 - 2,5 mm²

Flachstecker 4,8-0,8mm
blau, Inhalt: 20 Stück, Endstück isoliert, 4,8 mm - 0,8 mm für Querschnitt 1,50 mm² - 2,50 mm²

Flat plug 4.8-0.8 mm
blue, content: 20 pieces, end piece insulated, 4.8 mm - 0.8 mm for cross-sections from 1.50 mm² - 2.50 mm²

Nr.: No.:	VE PU	EAN	Inhalt Content	Farbe Colour	Leitungsquerschnitt Cable cross-sections
WU7458130	4	4 004847 458136	20 Stück 20 Pieces	blau / blue	1,5 - 2,5 mm²

Flachstecker 6,3-0,8mm
blau, Inhalt: 15 Stück, Endstück isoliert, 6,3 mm - 0,8 mm für Querschnitt 1,50 mm² - 2,50 mm²

Flat plug 6.3-0.8 mm
blue, content: 15 pieces, end piece insulated, 6.3 mm - 0.8 mm for cross-sections from 1.50 mm² - 2.50 mm²

Nr.: No.:	VE PU	EAN	Inhalt Content	Farbe Colour	Leitungsquerschnitt Cable cross-sections
WU7458140	4	4 004847 458143	15 Stück 15 Pieces	blau / blue	1,5 - 2,5 mm²

Gabelkabelschuh-Set
Endstück isoliert, 12 Stück Ø 4,3 mm für Querschnitt 0,50 mm² - 1,00 mm² (rot), 12 Stück Ø 5,3 mm für Querschnitt 1,50 mm² - 2,50 mm² (blau)

Fork cable lug set
End piece insulated, 12 pieces Ø 4.3 mm for cross sections from 0.50 mm² - 1.50 mm²(red), 12 pieces Ø 5.3 mm for cross sections from 1.50 mm² - 2.50 mm²(blue)

Nr.: No.:	VE PU	EAN	Inhalt Content	Farbe Colour	Leitungsquerschnitt Cable cross-sections
WU7458200	4	4 004847 458204	24 Stück 24 Pieces	blau/rot / blue/red	0,5 - 1,0 (rot) / 1,5 - 2,5 (blau) mm²

Technische Änderungen vorbehalten / Technical changes possible

Ring cable lug set
End piece insulated, 12 pieces Ø 5.3 mm, 12 pieces Ø 6.3 mm for cross sections from 1.50 mm² - 2.50 mm²

Ringkabelschuh-Set
Endstück isoliert, 12 Stück Ø 5,3 mm, 12 Stück Ø 6,3 mm für Querschnitt 1,50 mm² - 2,50 mm²

Nr.: No.:	VE PU	EAN	Inhalt Content	Farbe Colour	Leitungsquerschnitt Cable cross-sections
WU7458210	4	4 004847 458211	24 Stück 24 Pieces	blau / blue	1,5 - 2,5 mm²

Round plug set
End piece insulated, 12 pieces with Ø 4.0 mm for cross sections from 0.50 mm² - 1.50 mm²(red), 12 pieces for cross sections from 1.50 mm² - 2.50 mm² (blue)

Rundstecker-Set
Endstück isoliert, 12 Stück mit Ø 4,0 mm für Querschnitt 0,50 mm² - 1,00 mm² (rot), 12 Stück für Querschnitt 1,50 mm² - 2,50 mm² (blau)

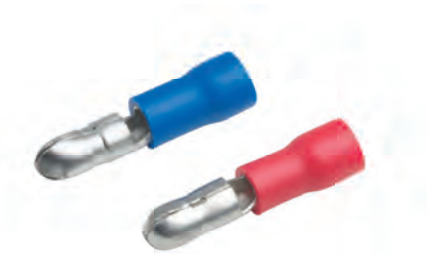

Nr.: No.:	VE PU	EAN	Inhalt Content	Farbe Colour	Leitungsquerschnitt Cable cross-sections
WU7458300	4	4 004847 458303	24 Stück 24 Pieces	blau/rot / blue/red	0,5 - 1,0 (rot) / 1,5 - 2,5 (blau) mm²

Round receptacle set
insulated, Ø 4.0 mm, 12 pieces for cross section 0.50 mm² - 1.50 mm² (red), 12 pieces for cross sections from 1.50 mm² - 2.50 mm² (blue)

Rundsteckhülsen-Set
isoliert, Ø 4,0 mm, 12 Stück für Querschnitt 0,50 mm² - 1,00 mm² (rot), 12 Stück für Querschnitt 1,50 mm² - 2,50 mm² (blau)

Nr.: No.:	VE PU	EAN	Inhalt Content	Farbe Colour	Leitungsquerschnitt Cable cross-sections
WU7458310	4	4 004847 458310	24 Stück 24 Pieces	blau/rot / blue/red	0,5 - 1,0 (rot) / 1,5 - 2,5 (blau) mm²

Rohrkabelschuh
Rohrkabelschuh für Einzeladern mit Befestigungsöse für Schraubanschlüsse

Tubular cable lug set
Tubular cable lug for single conductors with fixing eye for screw connections

Nr.: No.:	VE PU	EAN	Größe Size	Inhalt Content	Leitungsquerschnitt Cable cross-sections
WU7458220	4	4 004847 458228	Ø 8,4 mm	3 Stück 3 Pieces	6 mm²
WU7458230	4	4 004847 458235	Ø 6,4 mm	3 Stück 3 Pieces	10 mm²

Technische Änderungen vorbehalten / Technical changes possible

Lustre terminal 12-pole
for connecting two or more lines, 450 V~

Lüsterklemme 12-polig
zum Verbinden zweier oder mehrerer Leitungen, 450 V~

Nr.: No.:	VE PU	EAN		Inhalt Content	Farbe Colour	Leitungsquerschnitt Cable cross-sections
WU7453000	10	4 004847 453001		1 Stück 1 Pieces	schwarz / black	1,0-4,0 mm²
WU7453010	10	4 004847 453018		1 Stück 1 Pieces	weiß / white	1,0-4,0 mm²
WU7453020	10	4 004847 453025		2 Stück 2 Pieces	schwarz / black	1,0-4,0 mm²
WU7453030	5	4 004847 453032		10 Stück 10 Pieces	schwarz / black	1,0-4,0 mm²
WU7453040	10	4 004847 453049		1 Stück 1 Pieces	schwarz / black	1,0-6,0 mm²
WU7453050	10	4 004847 453056		2 Stück 2 Pieces	schwarz / black	1,0-6,0 mm²
WU7453060	5	4 004847 453063		10 Stück 10 Pieces	schwarz / black	1,0-6,0 mm²
WU7453070	10	4 004847 453070		1 Stück 1 Pieces	schwarz / black	2,5-10,0 mm²
WU7453080	5	4 004847 453087		1 Stück 1 Pieces	schwarz / black	4,0-16,0 mm²

Installation set 13 pieces
Cable ties 10 pieces length 120 mm x width 2.5 mm, insulating tape length 20 m x width 19 mm, voltage tester length 140 mm, wire connectors 1.00 mm² - 2.50 mm², 12-pole

Installations-Set 13-teilig
Kabelbinder 10 Stück Länge 120 mm x Breite 2,5 mm, Isolierband Länge 20 m x Breite 19 mm, Spannungsprüfer Länge 140 mm, Lüsterklemmen 1,00 mm² - 2,50 mm², 12-polig

Nr.: No.:	VE PU	EAN	Inhalt Content
WU7458410	5	4 004847 458419	13 teilig 13 parts

WAGO-Leuchtenklemme Serie 224
einfache Installation ohne Werkzeuge, ermöglicht einen sicheren Anschluss von Leuchten, Leuchtenseite: 0,50 mm² - 2,50 mm² flexible Einzelader, Installationsseite: 1,00 mm² - 2,50 mm² starre Einzelader, max. Nennspannung 400 V~, max. Nennstrom 24 A

WAGO lighting terminal block
easy installation without tools, enables safe connection of luminaires, luminaire side: 0.50 mm² - 2.50 mm² flexible single wire, installation side: 1.00 mm² - 2.50 mm² rigid single wire, max. nominal voltage 400 V~, max. rated current 24 A

Nr.: No.:	VE PU	EAN		Größe Size	Inhalt Content	Ampere Ampere	Leitungs-querschnitt Cable cross-sec-tions	Spannung Voltage
WU7457000	4	4 004847 457009		1-polig 1-pole	5 Stück 5 Pieces	max.24 A	0,5 - 2,5 / 1,0 - 2,5 mm²	max.400 V
WU7456000	4	4 004847 456002		1-polig 1-pole	25 Stück 25 Pieces	max.24 A	0,5 - 2,5 / 1,0 - 2,5 mm²	max.400 V
WU7456010	4	4 004847 456019		2-polig 2-pole	25 Stück 25 Pieces	max.24 A	0,5 - 2,5 / 1,0 - 2,5 mm²	max.400 V

Technische Änderungen vorbehalten / Technical changes possible

Junction box clamp Compact
Housing colour transparent, for single-wire copper conductors, cross section range from 0.5 - 2.5 mm², 2-pole, cross-sections, individually mixable, strip insulation to 11 mm, can be removed again, check connection: Visual inspection of conductor stopper on housing and correct stripping length in coloured cover window. Check: In the test opening on the terminal side opposite to the conductor lead-ins, rated voltage 450 V/4 kV, max. rated current 24 A

WAGO-Verbindungsdosenklemme Compact Serie 2273
Gehäusefarbe transparent, für eindrähtige Kupferleiter, Querschnittsbereich von 0,5 - 2,5 mm², 2-polig, Querschnitte, individuell mischbar, abisolieren auf 11 mm, wieder lösbar, Anschluss prüfen: Leiteranschlag am Gehäuse und korrekte Abisolierlänge im farbigen Deckelsichtfenster visuell prüfen. Prüfen: In Prüföffnung auf der den Leitereinführungen entgegengesetzten Klemmenseite, Nennspannung 450 V / 4 kV, max. Nennstrom 24 A

Nr.: No.:	VE PU	EAN		Größe Size	Inhalt Content	Farbe Colour	Ampere Ampere	Leitungsquerschnitt Cable cross-sections	Spannung Voltage
WU7456230	4	4 004847 456231		2 x 2,5 mm²	10 Stück 10 Pieces	weiß / white	max.24 A	0,5 - 2,5 mm²	450 V
WU7456240	4	4 004847 456248		2 x 2,5 mm²	25 Stück 25 Pieces	weiß / white	max.24 A	0,5 - 2,5 mm²	450 V
WU7456250	1	4 050821 027843		2 x 2,5 mm²	100 Stück 100 Pieces	weiß / white	max.24 A	0,5 - 2,5 mm²	450 V
WU7456330	4	4 004847 456330		3 x 2,5 mm²	10 Stück 10 Pieces	orange	max.24 A	0,5 - 2,5 mm²	450 V
WU7456340	4	4 004847 456347		3 x 2,5 mm²	25 Stück 25 Pieces	orange	max.24 A	0,5 - 2,5 mm²	450 V
WU7456350	1	4 050821 027850		3 x 2,5 mm²	100 Stück 100 Pieces	orange	max.24 A	0,5 - 2,5 mm²	450 V
WU7456430	4	4 004847 456439		4 x 2,5 mm²	10 Stück 10 Pieces	rot / red	max.24 A	0,5 - 2,5 mm²	450 V
WU7456440	4	4 004847 456446		4 x 2,5 mm²	25 Stück 25 Pieces	rot / red	max.24 A	0,5 - 2,5 mm²	450 V
WU7456450	1	4 050821 027867		4 x 2,5 mm²	100 Stück 100 Pieces	rot / red	max.24 A	0,5 - 2,5 mm²	450 V
WU7456570	4	4 004847 456576		5 x 2,5 mm²	10 Stück 10 Pieces	gelb / yellow	max.24 A	0,5 - 2,5 mm²	450 V
WU7456580	4	4 004847 456583		5 x 2,5 mm²	25 Stück 25 Pieces	gelb / yellow	max.24 A	0,5 - 2,5 mm²	450 V
WU7456590	1	4 050821 027874		5 x 2,5 mm²	100 Stück 100 Pieces	gelb / yellow	max.24 A	0,5 - 2,5 mm²	450 V
WU7456830	4	4 004847 456835		8 x 2,5 mm²	5 Stück 5 Pieces	lichtgrau / light grey	max.24 A	0,5 - 2,5 mm²	450 V
WU7456850	1	4 050821 027881		8 x 2,5 mm²	50 Stück 50 Pieces	lichtgrau / light grey	max.24 A	0,5 - 2,5 mm²	450 V

WAGO-Hebelklemme Serie 222
einfache Installation ohne Werkzeuge, mit Betätigungshebel, zum Anschließen und Lösen von starren Adern 0,08 mm² - 2,50 mm² oder flexiblen Adern 0,08 mm² - 4,00 mm², max. Nennspannung 400 V~, max. Nennstrom 32 A

WAGO box clamp with lever, series 222
easy installation without tools, with operating lever, for connecting and disconnecting rigid wires 0.08 mm² - 2.50 mm² or flexible wires 0.08 mm² - 4.00 mm², max. nominal voltage 400 V~, max. rated current 32 A

Nr.: No.:	VE PU	EAN		Größe Size	Inhalt Content	Ampere Ampere	Leitungsquerschnitt Cable cross-sec-tions	Spannung Voltage
WU7456900	4	4 004847 456903		3-polig 3-pole	10 Stück 10 Pieces	max.32 A	0,08-4,0 / 0,08-2,5 mm²	400 V
WU7456910	4	4 004847 456910		5-polig 5-pole	10 Stück 10 Pieces	max.32 A	0,08-4,0 / 0,08-2,5 mm²	400 V

WAGO-Hebelklemme Serie 221
einfache Installation ohne Werkzeuge, mit Betätigungshebel, zum Anschließen und Lösen von starren oder flexiblen Leitern, flexibel 0,14 - 4,00 mm², starr 0,2 - 4,00 mm², max. Nennspannung 450 V~, max. Nennstrom 32 A

WAGO box clamp with lever, series 221
easy installation without tools, with operating lever, for connection and disconnection of rigid or flexible conductors, flexible 0.14 - 4.00 mm², rigid 0.2 - 4.00 mm², max. nominal voltage 450 V~, max. rated current 32 A

Nr.: No.:	VE PU	EAN		Größe Size	Inhalt Content	Ampere Ampere	Leitungsquerschnitt Cable cross-sections	Spannung Voltage
WU7456920	1	4 050821 808435		2-polig 2-pole	100 Stück 100 Pieces	32 A	0,14 - 4,00 / 0,20 - 4,00 mm²	450 V
WU7456930	1	4 050821 808442		3-polig 3-pole	50 Stück 50 Pieces	32 A	0,14 - 4,00 / 0,20 - 4,00 mm²	450 V
WU7456950	1	4 055143 234658		5-polig 5-pole	25 Stück 25 Pieces	32 A	0,14 - 4,00 / 0,20 - 4,00 mm²	450 V

Technische Änderungen vorbehalten / Technical changes possible

WAGO micro box terminal 0.8 mm²
Content: 25 pieces, easy installation without tools, enables the safe connection of rigid single wires, 0.60 mm² - 0.80 mm², 4-pole, max. nominal voltage 100 V~, max. rated current 6 A

WAGO-Micro-Dosenklemme Serie 243
Inhalt: 25 Stück, einfache Installation ohne Werkzeuge, ermöglicht eine sichere Verbindung von starren Einzeladern, 0,60 mm² - 0,80 mm², 4-polig, max. Nennspannung 100 V~, max. Nennstrom 6 A

Nr.: No.:	VE PU	EAN	Größe Size	Inhalt Content	Farbe Colour	Ampere Ampere	Leitungsquerschnitt Cable cross-sections	Spannung Voltage
WU7456400	4	4 004847 456408	4 x 0,8 mm²	25 Stück 25 Pieces	lichtgrau / light grey	6 A	0,60 - 0,80 mm²	max.100 V

Box terminals 2.5 sq.mm
easy installation without tools, enables the safe connection of rigid wires, 0.50 mm² - 2.50 mm², max. nominal voltage 450 V~, max. rated current 24 A

Dosensteckklemme 2,5mm²
einfache Installation ohne Werkzeuge, ermöglicht eine sichere Verbindung von starren Adern, 0,50 mm² - 2,50 mm², max. Nennspannung 450 V~, max. Nennstrom 24 A

Nr.: No.:	VE PU	EAN		Größe Size	Inhalt Content	Ampere Ampere	Leitungsquerschnitt Cable cross-sec-tions	Spannung Voltage
WU7457010	4	4 004847 457016		3-polig 3-pole	5 Stück 5 Pieces	max.24 A	0,5 - 2,5 mm²	max.450 V
WU7457030	4	4 004847 457030		5-polig 5-pole	5 Stück 5 Pieces	max.24 A	0,5 - 2,5 mm²	max.450 V
WU7457020	5	4 004847 457023		5-polig 5-pole	50 Stück 50 Pieces	max.24 A	0,5 - 2,5 mm²	max.450 V

Dosenschraubklemme 12-polig
12-polig, max. Nennspannung 450 V~

Box screw terminal 12-pole
12-pole, max. nominal voltage 450 V~

Nr.: No.:	VE PU	EAN		Größe Size	Inhalt Content	Ampere Ampere
WU7457100	10	4 004847 457108		4 mm²	2 Stück 2 Pieces	max.32 A
WU7457110	1	4 004847 457115		4 mm²	10 Stück 10 Pieces	max.32 A
WU7457120	5	4 004847 457122		10 mm²	1 Stück 1 Pieces	max.57 A

Technische Änderungen vorbehalten / Technical changes possible

Cable connector 3 x 2.5 sq.mm IP68
UV-resistant, with integrated childproof lock, for 2 cables with an outer diameter of 6-13 mm, 3-wire up to 2.50 mm², IP68 dust- and pressure watertight (up to 5 bar), suitable for use in wet areas

Kabelverbinder 3 x 2,5mm² IP68
UV-beständig, mit integrierter Kindersicherung, für 2 Kabel mit einem Außen-Ø 6-13mm, 3-adrig bis 2,50mm², IP68 staub- und druckwasserdicht (bis 5 bar), zur Anwendung im Nassbereich geeignet

Nr.: No.:	VE PU	EAN	Größe Size	Farbe Colour	Leitungsquerschnitt Cable cross-sections	Schutzgrad Degree of protection
WU7457200	2	4 004847 457207	2 x Ø 6-13 mm	blau / blue	2,5 mm²	IP68

Box socket for max. 4 conduits IP68
UV-, resistant to earth acid and rot, max. for 4 cables with Ø 5-14 mm, including four cable ties, cable lubricant, cutter knife, IP68, dustproof, pressure waterproof (max. 5 m depth), suitable for use in ground

Dosen-/Abzweigmuffe für max. 4 Leitungen IP68
UV-, Erdsäure- und fäulnisbeständig, max. für 4 Kabel mit Ø 5-14 mm, inklusive 4 Kabelbinder, Kabelgleitmittel, Cutter-messer, IP68, staubdicht, druckwasserdicht (max. 5m Tiefe), zur Anwendung im Erdreich geeignet

Nr.: No.:	VE PU	EAN	Größe Size	Farbe Colour	Schutzgrad Degree of protection
WU7457210	2	4 004847 457214	2 x Ø 5-14 mm	schwarz/gelb / black/yellow	IP68

Kabelbinder weiß
zur Fixierung von Kabeln und Leitungen oder als Verpackungshilfsmittel im Haushalt, Anwendungstemperaturbereich: -15° C bis +60° C

Cable ties white
for fixing cables and conductors or for household packaging, application temperature range: -15 °C to +60 °C

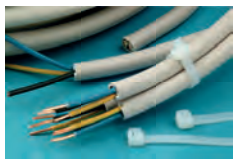

Nr.: No.:	VE PU	EAN	Größe Size	Inhalt Content	Farbe Colour
WU7452090	10	4 004847 452097	120x2,5 mm	25 Stück 25 Pieces	weiß / white
WU7452110	10	4 004847 452110	120x2,5 mm	50 Stück 50 Pieces	weiß / white
WU7452180	10	4 004847 452189	150x3,6 mm	25 Stück 25 Pieces	weiß / white
WU7452190	10	4 004847 452196	150x3,6 mm	50 Stück 50 Pieces	weiß / white
WU7452220	10	4 004847 452226	200x4,8 mm	25 Stück 25 Pieces	weiß / white
WU7452230	5	4 004847 452233	200x4,8 mm	50 Stück 50 Pieces	weiß / white
WU7452560	5	4 004847 452561	200x4,8 mm	100 Stück 100 Pieces	weiß / white
WU7452340	10	4 004847 452349	300x4,8 mm	25 Stück 25 Pieces	weiß / white
WU7452350	5	4 004847 452356	300x4,8 mm	50 Stück 50 Pieces	weiß / white
WU7452580	5	4 004847 452585	300x4,8 mm	100 Stück 100 Pieces	weiß / white
WU7452370	10	4 004847 452370	370x4,8 mm	25 Stück 25 Pieces	weiß / white
WU7452380	5	4 004847 452387	370x4,8 mm	50 Stück 50 Pieces	weiß / white
WU7452590	5	4 004847 452592	370x4,8 mm	100 Stück 100 Pieces	weiß / white
WU7452390	5	4 004847 452394	380x7,8 mm	25 Stück 25 Pieces	weiß / white
WU7452650	5	4 004847 452653	550x7,6 mm	25 Stück 25 Pieces	weiß / white

Technische Änderungen vorbehalten / Technical changes possible

Cable ties black
black, for fixing cables and conductors or for household packaging, application temperature range: -15 °C to +60 °C

Kabelbinder schwarz
schwarz, zur Fixierung von Kabeln und Leitungen oder als Verpackungshilfsmittel im Haushalt, Anwendungstemperaturbereich: -15° C bis +60° C

Nr.: No.:	VE PU	EAN	Größe Size	Inhalt Content	Farbe Colour
WU7452100	10	4 004847 452103	120x2,5 mm	25 Stück 25 Pieces	schwarz / black
WU7452120	10	4 004847 452127	120x2,5 mm	50 Stück 50 Pieces	schwarz / black
WU7452160	10	4 004847 452165	150x3,6 mm	25 Stück 25 Pieces	schwarz / black
WU7452170	10	4 004847 452172	150x3,6 mm	50 Stück 50 Pieces	schwarz / black
WU7452200	10	4 004847 452202	200x4,8 mm	25 Stück 25 Pieces	schwarz / black
WU7452210	5	4 004847 452219	200x4,8 mm	50 Stück 50 Pieces	schwarz / black
WU7452550	5	4 004847 452554	200x4,8 mm	100 Stück 100 Pieces	schwarz / black
WU7452320	10	4 004847 452325	300x4,8 mm	25 Stück 25 Pieces	schwarz / black
WU7452330	5	4 004847 452332	300x4,8 mm	50 Stück 50 Pieces	schwarz / black
WU7452570	4	4 004847 452578	300x4,8 mm	100 Stück 100 Pieces	schwarz / black
WU7452360	5	4 004847 452363	370x4,8 mm	50 Stück 50 Pieces	schwarz / black
WU7452640	5	4 004847 452646	550x7,6 mm	25 Stück 25 Pieces	schwarz / black

Kabelbinder wiederverschließbar
wiederverschließbar, zur Fixierung von Kabeln und Leitungen oder als Verpackungshilfsmittel im Haushalt, Anwendungstemperaturbereich: -15° C bis +60° C

Cable ties reclosable
resealable, for fixing cables and conductors or for household packaging, application temperature range: -15 °C to +60 °C

Nr.: No.:	VE PU	EAN	Größe Size	Inhalt Content	Farbe Colour
WU7452450	5	4 004847 452455	200x7,6 mm	25 Stück 25 Pieces	schwarz / black
WU7452460	5	4 004847 452462	200x7,6 mm	25 Stück 25 Pieces	weiß / white

Kabelbinder mit Befestigungsöse
anschraubbar, zur Fixierung von Kabeln und Leitungen, Länge 200 mm x Breite 4,6 mm, Anwendungstemperaturbereich: -15° C bis +60° C

Cable ties with fastening eye
screwable, for fixing cables and wires, length 200 mm x width 4.6 mm, application temperature range: -15 °C to +60 °C

Nr.: No.:	VE PU	EAN	Größe Size	Inhalt Content	Farbe Colour
WU7452430	5	4 004847 452431	200x4,6 mm	25 Stück 25 Pieces	weiß / white

Technische Änderungen vorbehalten / Technical changes possible

Cable ties green
compatible with plants, for hobby and household, application temperature range: -15 °C to +60 °C

Kabelbinder grün
pflanzenverträglich, für Hobby und Haushalt, Anwendungstemperaturbereich: -15° C bis +60° C

Nr.: No.:	VE PU	EAN	Größe Size	Inhalt Content	Farbe Colour
WU7452150	10	4 004847 452158	150x3,6 mm	50 Stück 50 Pieces	grün / green
WU7452310	10	4 004847 452318	300x4,8 mm	25 Stück 25 Pieces	grün / green

Cable ties various colours
coloured, for fixing cables and conductors or for household packaging, application temperature range: -15 °C to +60 °C

Kabelbinder diverse Farben
farbig, zur Fixierung von Kabeln und Leitungen oder als Verpackungshilfsmittel im Haushalt, Anwendungstemperaturbereich: -15° C bis +60° C

Nr.: No.:	VE PU	EAN	Größe Size	Inhalt Content
WU7452140	5	4 004847 452141	150x3,6 mm	50 Stück 50 Pieces
WU7452300	5	4 004847 452301	300x4,8 mm	50 Stück 50 Pieces

Kabelbinder Edelstahl
edelstahl, Zugkraft bis 80 kg, zur Fixierung von Kabeln und Leitungen, Anwendungstemperaturbereich: -80° C bis +500° C

Cable ties stainless steel
stainless steel, tractive force up to 80 kg, for fixing cables and wires, application temperature range: -80 °C to +500 °C

Nr.: No.:	VE PU	EAN	Größe Size	Inhalt Content	Technische-Angabe Technical specifications
WU7452400	5	4 004847 452400	200x4,4 mm	10 Stück 10 Pieces	Temp.: -80 bis +500°C / Temp: -80 to +500°C
WU7452410	5	4 004847 452417	300x4,4 mm	10 Stück 10 Pieces	Temp.: -80 bis +500°C / Temp: -80 to +500°C

Kabelbinder-Set 250-teilig
Inhalt: 250 Stück, 160 Stück Länge 100 mm x Breite 2,5 mm, 40 Stück Länge 200 mm x Breite 4,8 mm, 10 Stück Länge 200 mm x Breite 7,6 mm, 30 Stück Länge 300 mm x Breite 4,8 mm, 10 Stück Länge 300 mm x Breite 7,8 mm, zur Fixierung von Kabeln und Leitungen oder als Verpackungshilfsmittel im Haushalt, Anwendungstemperaturbereich: -15° C bis +60° C

Cable ties set 250 pieces
Content: 250 pieces, 160 pieces length 100 mm x width 2.5 mm, 40 pieces length 200 mm x width 4.8 mm, 10 pieces length 200 mm x width 7.6 mm, 30 pieces length 300 mm x width 4.8 mm, 10 pieces length 300 mm x width 7.8 mm, for fixing cables and conductors or for household packaging, application temperature range: -15 °C to +60 °C

Nr.: No.:	VE PU	EAN		Inhalt Content	Farbe Colour
WU7452470	5	4 004847 452479		250 teilig 250 parts	weiß / white
WU7452480	5	4 004847 452486		250 teilig 250 parts	schwarz / black

Technische Änderungen vorbehalten / Technical changes possible

Cable ties multifunction set 85 pieces
Content: 85 pieces, cable ties plant compatible 50 pieces, with fixing eye 25 pieces, with labelling field 10 pieces, compatible with plants: Length 300 mm x width 4.8 mm + length 150 mm x width 3.6 mm, with fastening eye: Length 200 mm x width 4.6 mm, labelling field length 190 mm x width 4.8 mm, green: compatible with plants, mounting eye: screwable, labelling field: writeable, application temperature range: -15 °C to +60 °C

Kabelbinder-Multifunktionsset 85-teilig
Inhalt: 85 Stück, Kabelbinder pflanzenverträglich 50 Stück, mit Befestigungsöse 25 Stück, mit Beschriftungsfeld 10 Stück, pflanzenverträglich: Länge 300 mm x Breite 4,8 mm + Länge 150 mm x Breite 3,6 mm, mit Befestigungsöse: Länge 200 mm x Breite 4,6 mm, Beschriftungsfeld Länge 190 mm x Breite 4,8 mm, grün: pflanzenverträglich, Befestigungsöse: anschraubbar, Beschriftungsfeld: beschreibbar, Anwendungstemperaturbereich: -15° C bis +60° C

Nr.: No.:	VE PU	EAN	Inhalt Content	Farbe Colour
WU7452490	10	4 004847 452493	85 teilig 85 parts	grün/weiß / green/white

Knot tape reclosable
resealable, for fixing cables and conductors or for household packaging, application temperature range: -15 °C to +60 °C

Knotenbinder wiederverschließbar
wiederverschließbar, zur Fixierung von Kabeln und Leitungen oder als Verpackungshilfsmittel im Haushalt, Anwendungstemperaturbereich: -15° C bis +60° C

Nr.: No.:	VE PU	EAN	Größe Size	Inhalt Content	Farbe Colour
WU7452520	5	4 004847 452523	100 mm	25 Stück 25 Pieces	weiß / white
WU7452530	5	4 004847 452530	150 mm	25 Stück 25 Pieces	weiß / white

Klettbinder wiederverschließbar
schwarz, wiederverschließbar, für Hobby und Haushalt

Velcro fastener reclosable
black, resealable, for hobby and household

Nr.: No.:	VE PU	EAN	Größe Size	Inhalt Content	Farbe Colour
WU7452660	1	4 004646 212366	100x12,5 mm	100 Stück 100 Pieces	schwarz / black
WU7452500	5	4 004847 452509	125x12,5 mm	5 Stück 5 Pieces	schwarz / black
WU7452670	1	4 004646 212472	150x12,5 mm	100 Stück 100 Pieces	schwarz / black
WU7452510	5	4 004847 452516	200x12,5 mm	5 Stück 5 Pieces	schwarz / black
WU7452680	1	4 004646 212489	200x12,5 mm	100 Stück 100 Pieces	schwarz / black

Klettbinder-Set wiederverschließbar
schwarz, Inhalt: 3x15 Stück, Länge 100/150/200 mm x Breite 12,5 mm, wiederverschließbar, für Hobby und Haushalt

Velcro fastener reclosable
black, content: 3x15 pieces, length 100/150/200 mm x width 12.5 mm, resealable, for hobby and household

Nr.: No.:	VE PU	EAN	Inhalt Content	Farbe Colour
WU7452690	1	4 004847 452691	3x15 Stück 3x15 Pieces	schwarz / black

Technische Änderungen vorbehalten / Technical changes possible

Hook/Velcro tape self-adhering
Hook/Velcro tape with self-adhesive reverse side, width 20 mm, hook tape and fleece tape, extra strong holding force, 10,000 times resealable

Haken-/Klettband selbstklebend
Haken-/Klettband mit selbstklebender Rückseite, Breite 20mm, Hakenband und Flauschband, extra starke Haltekraft, 10.000 mal wiederverschließbar

Nr.: No.:	VE PU	EAN		Größe Size	Farbe Colour	Länge Length
WU7452700	1	4 004646 212977		20 mm	schwarz / black	2x5
WU7452710	1	4 004646 212984		20 mm	weiß / white	2x5
WU7452720	1	4 004646 213806		20 mm	schwarz / black	2x10
WU7452730	1	4 004646 213813		20 mm	weiß / white	2x10

Velcro tape roll reclosable
black, width 20 mm, resealable, for bundling of sensitive cables and for hobby and household use

Klettbandrolle wiederverschließbar
schwarz, Breite 20 mm, wiederverschließbar, zur Bündelung empfindlicher Leitungen und für Hobby und Haushalt

Nr.: No.:	VE PU	EAN	Größe Size	Farbe Colour	Länge Length
WU7452740	1	4 004646 213820	20 mm	schwarz / black	5 m
WU7452750	1	4 004646 213837	20 mm	schwarz / black	10 m

Schrumpfschlauch
schwarz, zum Isolieren von Einzeladern und Quetschverbindern, Länge 200 mm x Breite 3 mm, Schrumpftemperatur: 125° C

Heat-shrink tubing
black, for insulating single wires and crimp connectors, length 200 mm x width 3 mm, shrink temperature: 125 °C

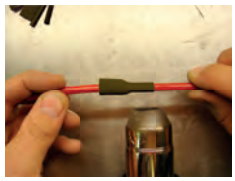

Nr.: No.:	VE PU	EAN	Größe Size	Inhalt Content	Technische-Angabe Technical specifications
WU7452000	5	4 004847 452004	200x3 mm	5 Stück 5 Pieces	125°C Schrumpftemperatur / 125°C Shrink temperature

Schrumpfschlauch-Set
sortiert, zum Isolieren von Einzeladern und Quetschverbindern, Länge: 40 mm, Schrumpftemperatur: 90° C

Shrinking tube set
assorted, for insulating single wires and crimp connectors, length: 40 mm, shrink temperature: 90 °C

Nr.: No.:	VE PU	EAN	Größe Size	Inhalt Content	Technische-Angabe Technical specifications
WU7452010	5	4 004847 452011	40 mm	55 Stück 55 Pieces	90°C Schrumpftemperatur / 90°C Shrink temperature

Befestigungssockel für Kabelbinder
selbstklebend, für Kabelbinder bis max. 4 mm, Länge 19, 5 mm x Breite 19, 5 mm

Mounting base for cable ties
Self-adhesive, for cable ties up to max. 4 mm, length 19, 5 mm x width 19.5 mm

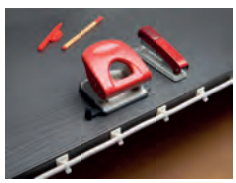

Nr.: No.:	VE PU	EAN	Größe Size	Inhalt Content	Farbe Colour
WU7452020	5	4 004847 452028	19,5x19,5 bis max.4 mm mm	25 Stück 25 Pieces	weiß / white

Technische Änderungen vorbehalten / Technical changes possible

Cable spiral
Cable spiral for bundling household cables and in the office

Kabelspirale
Kabelspirale zur Bündelung von Leitungen im Haushalt und Büro

Nr.: No.:	VE PU	EAN	Größe Size	Farbe Colour	Länge Length
WU7452610	1	4 004847 452615	Ø 12 mm	schwarz / black	5 m

Isolierband
weitestgehend beständig gegen Chemikalien und Bremsflüssigkeit, schwer entflammbar und alterungsbeständig, Breite 15 mm x Länge 10 m, Stärke: 0,15 mm, Anwendungstemperaturbereich: -10° C bis +105° C

Insulating tape
largely resistant to chemicals and brake fluid, flame-resistant and ageing resistant, width 15 mm x length 10 m, thickness: 0.15 mm, application temperature range: -10 °C to +105 °C

Nr.: No.:	VE PU	EAN		Größe Size	Farbe Colour	Länge Length
WU7451100	10	4 004847 451106		15 mm	grün/gelb / green/yellow	10 m
WU7451110	10	4 004847 451113		15 mm	weiß / white	10 m
WU7451120	10	4 004847 451120		15 mm	schwarz / black	10 m
WU7451130	10	4 004847 451137		15 mm	braun / brown	10 m
WU7451180	10	4 004847 451182		15 mm	blau / blue	10 m

Isolierband
weitestgehend beständig gegen Chemikalien und Bremsflüssigkeit, schwer entflammbar und alterungsbeständig, Breite 15 mm x Länge 25 m, Stärke: 0,15 mm, Anwendungstemperaturbereich: -10° C bis +105° C

Insulating tape
largely resistant to chemicals and brake fluid, flame-resistant and ageing resistant, width 15 mm x length 25 m, thickness: 0.15 mm, application temperature range: -10 °C to +105 °C

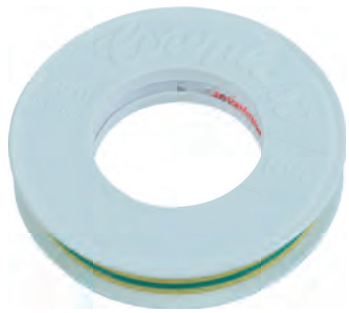

Nr.: No.:	VE PU	EAN		Größe Size	Farbe Colour	Länge Length
WU7451200	12	4 004847 451205		15 mm	grün/gelb / green/yellow	25 m
WU7451210	12	4 004847 451212		15 mm	weiß / white	25 m
WU7451220	12	4 004847 451229		15 mm	schwarz / black	25 m
WU7451230	12	4 004847 451236		15 mm	braun / brown	25 m
WU7451280	12	4 004847 451281		15 mm	blau / blue	25 m

Technische Änderungen vorbehalten / Technical changes possible

Insulating tape
black, largely resistant to chemicals and brake fluid, flame-resistant and ageing resistant, width 25 mm, thickness: 0.15 mm, application temperature range: -10 °C to +105 °C

Isolierband
schwarz, weitestgehend beständig gegen Chemikalien und Bremsflüssigkeit, schwer entflammbar und alterungsbeständig, Breite 25 mm, Stärke: 0,15 mm, Anwendungstemperaturbereich: -10° C bis +105° C

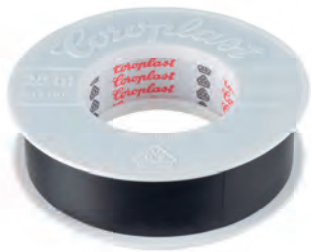

Nr.: No.:	VE PU	EAN		Größe Size	Farbe Colour	Länge Length
WU7451310	10	4 004847 451311		25 mm	weiß / white	10 m
WU7451320	10	4 004847 451328		25 mm	schwarz / black	10 m
WU7451410	12	4 004847 451410		25 mm	weiß / white	25 m
WU7451420	12	4 004847 451427		25 mm	schwarz / black	25 m

Insulating tape set plastic various colours
coloured, on the net, largely resistant to chemicals and brake fluid, flame-resistant and ageing resistant, width 12 mm x length 3.3 m, thickness: 0.15 mm, application temperature range: -10 °C to +105 °C

Isolierband-Set 10-farbig
farbig, im Netz, weitestgehend beständig gegen Chemikalien und Bremsflüssigkeit, schwer entflammbar und alterungsbeständig, Breite 12mm x Länge 3,3m, Stärke: 0,15 mm, Anwendungstemperaturbereich: -10° C bis +105° C

Nr.: No.:	VE PU	EAN	Größe Size	Inhalt Content	Länge Length
WU7451430	10	4 004847 451434	12 mm	10 Stück 10 Pieces	3,3 m

Isolierband-Set 4-farbig
farbig, weitestgehend beständig gegen Chemikalien und Bremsflüssigkeit, schwer entflammbar und alterungsbeständig, Breite 15mm x Länge 10m, Stärke: 0,15 mm, Anwendungstemperaturbereich: -10° C bis +105° C

Insulating tape set
coloured, largely resistant to chemicals and brake fluid, flame-resistant and ageing resistant, width 15 mm x length 10 m, thickness: 0.15 mm, application temperature range: -10 °C to +105 °C

Nr.: No.:	VE PU	EAN	Größe Size	Inhalt Content	Farbe Colour	Länge Length
WU7451440	5	4 004847 451441	15 mm	4 Stück 4 Pieces	schwarz, blau, weiß, grün/gelb / black, blue, white, green/yellow	10 m

Isolier- und Abdichtband selbstverschweißend
schwarz, Polyisobutylenband für Reparatur- und Wartungsarbeiten an KFZ, Boot, Caravan sowie im Heimwerkerbereich / beständig gegen Öle, Bremsflüssigkeit, Salzwasser und UV-Strahlen, Breite 19 mm x Länge 10 m, Anwendungstemperaturbereich: -40° C bis +100° C

Insulating and sealing tape self-adhesion
black, polyisobutylene tape for repair and maintenance work on motor vehicles, boats, caravans as well as for DIY work / resistant to oils, brake fluid, salt water and UV rays, width 19 mm x length 10 m, application temperature range: -40° C to +100° C

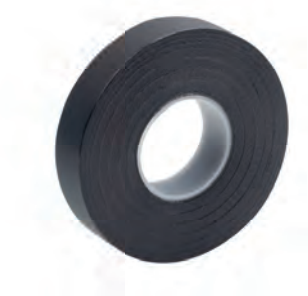

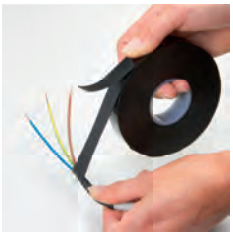

Nr.: No.:	VE PU	EAN	Größe Size	Inhalt Content	Farbe Colour	Länge Length
WU7451450	3	4 004847 451458	19 mm	1 Stück 1 Pieces	schwarz / black	10 m

Technische Änderungen vorbehalten / Technical changes possible

Fabric tape W 19 mm x L 2.5 m
Chemical, aging, cold and heat-resistant, tear-resistant in the longitudinal direction, can be pulled across, width 19 mm x length 2.5 m, thickness: 0.28 mm, application temperature range: -40 °C to +90 °C

Gewebeband B 19mm x L 2,5m
Chemikalien-, Alterungs-, Kälte- und Wärmebeständigkeit, reißfest in Längsrichtung, quer einreißbar, Breite 19 mm x Länge 2,5 m, Stärke: 0,28 mm, Anwendungstemperaturbereich: -40° C bis +90° C

Nr.: No.:	VE PU	EAN		Größe Size	Farbe Colour	Länge Length
WU7451000	10	4 004847 451007		19 mm	gelb / yellow	2,5 m
WU7451010	10	4 004847 451014		19 mm	weiß / white	2,5 m
WU7451020	10	4 004847 451021		19 mm	schwarz / black	2,5 m
WU7451060	10	4 004847 451069		19 mm	grau / grey	2,5 m
WU7451080	10	4 004847 451083		19 mm	blau / blue	2,5 m

E-Herd
Küche
Wohnzimmer
WC
Flur
H.W.R
Schlafzimmer
Bad
Kinderzimmer
Außen
Geschirspüler
Waschmaschine
Trockner
Backofen
Kühlschrank

Verteilungen und Sicherungsmaterial
Distributions and backup material

FR-Kleinverteiler 1-reihig
inklusive Schraubklemmen (N-Klemme / PE-Klemme), IP65 strahlwassergeschützt, zur Anwendung in feuchten Räumen und im Außenbereich geeignet

FR small distributor single row
including screw terminals (N terminal/PE terminal), IP65 water jet protected, suitable for use in humid rooms and in outdoor areas

Nr.: No.:	VE PU	EAN		Größe Size	Technische-Angabe Technical specifications	Schutzgrad Degree of protection
WU7447200	1	4 004847 447208		105x205x100 mm	EK04, für max. 4 Module, 2 Einführungen mit M25 Gewinde / EK04, for max. 4 modules, 2 lead-ins with M25 thread	IP65
WU7447210	1	4 004847 447215		210x205x100 mm	EK08, für max. 8 Module, 14 Einführungen mit M16 - M25 Gewinde / EK08, for max. 8 modules, 14 lead-ins with M16- M25 threads	IP65
WU7447220	1	4 004847 447222		283x205x100 mm	EK12, für max. 12 Module, 18 Einführungen mit M16 - M32 Gewinde / EK12, for max. 12 modules, 18 lead-ins with M16- M32 threads	IP65

Technische Änderungen vorbehalten / Technical changes possible

Small distributor surface-mounted
for in-line modules, including DIN rail and screw terminals (N terminal / PE terminal), flame-resistant, suitable for use in dry indoor areas only, 400 V~

Kleinverteiler Aufputz
für Reihenmodule, inklusive Hutschiene und Schraubklemmen (N-Klemme / PE-Klemme), flammwidrig, zur Anwendung nur im trockenen Innenbereich geeignet, 400 V~

Nr.: No.:	VE PU	EAN		Größe Size	Farbe Colour	Technische-Angabe Technical specifications
WU7447100	1	4 004847 447109		94x160x65 mm	weiß / white	1-reihig, max. 4 Module, ohne Tür / Single row, max. 4 modules, without door
WU7447110	1	4 004847 447116		305x250x99 mm	weiß / white	1-reihig, max. 12+2 Module, mit Tür / Single row, max. 12+2 modules, with door
WU7447120	1	4 004847 447123		305x375x99 mm	weiß / white	2-reihig, max. 24+4 Module, mit Tür / 2-row, max. 24+4 modules, with door

Small distributor with door flush-mounted
with plastic door, for in-line modules, including DIN rail and screw terminals (N terminal / PE terminal), N/PE terminal: 16 poles each, flame-resistant (up to 650 °C), suitable for use in dry indoor areas only

Kleinverteiler mit Tür Unterputz
mit Kunststofftür, für Reiheneinbau-Module, inklusive Hutschiene und Schraubklemmen (N-Klemme / PE-Klemme), flammwidrig (bis 650 °C), Anwendung nur im trockenen Innenbereich geeignet

Nr.: No.:	VE PU	EAN		Größe Size	Farbe Colour	Technische-Angabe Technical specifications
WU7447010	1	4 004847 447017		296x240x80 mm	weiß / white	1-reihig, max. 12 Module / Single row, max. 12 modules
WU7447020	1	4 004847 447024		296x365x80 mm	weiß / white	2-reihig, max. 24 Module / 2-row, max. 24 modules

Blindabdeckung für Verteilerkasten
zur Abdeckung leerer Modulplätze im Verteilerkasten, Schnappmontage, für max. 12 Modulplätze

Blank cover for distribution box
for covering empty module slots in the distribution box, snap-in mounting, for max 12 module spaces

Nr.: No.:	VE PU	EAN	Farbe Colour	Technische-Angabe Technical specifications
WU7447000	10	4 004847 447000	weiß / white	für max. 12 Modulplätze / for max 12 module spaces

Nullleiter-Klemme
Befestigung für die Hutschienen-Montage in Aufputz- und unter Putz-Kleinverteilungen, 3 Schraubklemmen bis 16 mm², 5 Schraubklemmen bis 10 mm², 63 A, 230 V~

Neutral terminal
Bracket for top-hat rail mounting in surface-mounted and concealed small distribution boards, 10-pole, 3 screw terminals up to 16 mm², 5 screw terminals up to 10 mm², 63 A, 230 V~

Nr.: No.:	VE PU	EAN	Farbe Colour	Ampere Ampere	Spannung Voltage
WU7446340	5	4 004847 446348	blau / blue	16	230 V

Technische Änderungen vorbehalten / Technical changes possible

Protective conductor terminal
Bracket for top-hat rail mounting in surface-mounted and concealed small distribution boards, 10-pole, 3 screw terminals up to 16 mm², 5 screw terminals up to 10 mm², 63 A, 230 V~

Schutzleiterklemme
Befestigung für die Hutschienen-Montage in Aufputz- und unter Putz-Kleinverteilungen, 3 Schraubklemmen bis 16 mm², 5 Schraubklemmen bis 10 mm², 63 A, 230 V~

Nr.: No.:	VE PU	EAN	Farbe Colour	Ampere Ampere	Spannung Voltage
WU7446350	5	4 004847 446355	grün / green	16	230 V

1-phase automat rail
1-pole, for connection of max. 12 automatic circuit breakers, rail cross-section 10 mm², length: 210 mm

1-Phasen-Automatenschiene
1-polig, zur Verbindung von max. 12 Sicherungs-Einbauautomaten, Schienenquerschnitt 10 mm², Länge: 210 mm

Nr.: No.:	VE PU	EAN	Größe Size	Länge Length	Leitungsquerschnitt Cable cross-sections
WU7446300	3	4 004847 446300	1-polig 1-pole	210 mm	10 mm²

3-phase automat rail
3-pole, for connection of max. 12 automatic circuit breakers, rail cross-section 10 mm², length: 210 mm

3-Phasen-Automatenschiene
3-polig, zur Verbindung von max. 12 Sicherungs-Einbauautomaten, Schienenquerschnitt 10 mm², Länge: 210 mm

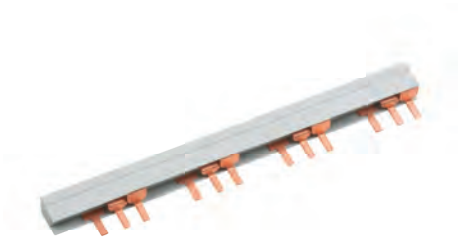

Nr.: No.:	VE PU	EAN	Größe Size	Länge Length	Leitungsquerschnitt Cable cross-sections
WU7446310	3	4 004847 446317	3-polig 3-pole	210 mm	10 mm²

Kabelbrücken
zur Verbindung von Sicherungs-Einbauautomaten und Sicherungs-Sockeln, Leitung H07V-K 6 mm², Gabelkabelschuh beidseitig, Ø 6 mm

Cable bridges
for connection of automatic circuit breakers and fuse bases, conduit H07V-K 6 mm², fork cable lug on both sides, Ø 6 mm

Nr.: No.:	VE PU	EAN	Inhalt Content	Länge Length	Leitungsquerschnitt Cable cross-sections
WU7446320	3	4 004847 446324	3 Stück 3 Pieces	125 mm	6,0 mm²
WU7446330	3	4 004847 446331	3 Stück 3 Pieces	260 mm	6,0 mm²

Technische Änderungen vorbehalten / Technical changes possible

Screw cap D02/E18
with test hole, porcelain, for D02 fuse links with E18 thread

Schraubkappe D02/E18
mit Prüfloch, Porzellan, für D02-Sicherungseinsätze mit E18-Gewinde

Nr.: No.:	VE PU	EAN	Inhalt Content	Ampere Ampere	Technische-Angabe Technical specifications
WU7446420	3	4 004847 446423	2 Stück 2 Pieces	max. 63 A	E18 Gewinde / E18 Thread

Fuse base D02/E18.63A
for D0 fuse links with E18 thread, for installation on top-hat rail in a distribution box, 63 A, 400 V~

Sicherungs-Sockel D02/E18, 63A
für D0-Sicherungseinsätze mit E18-Gewinde, zum Einbau auf Hutschienen in einem Verteilerkasten, 63 A, 400 V~

Nr.: No.:	VE PU	EAN		Größe Size	Ampere Ampere	Technische-Angabe Technical specifica-tions	Spannung Voltage
WU7446610	1	4 004847 446614		1-polig, 26mm 1-pole, 26mm	max. 63 A	E18 Gewinde / E18 Thread	400 V
WU7446630	1	4 004847 446638		3-polig, 80mm 3-pole, 80mm	max. 63 A	E18 Gewinde / E18 Thread	400 V

Sicherung D01/E14
Auslösecharakteristik = trägflink (gG), mit Kennmelder, AC 400 V, DC 250 V, Gewinde E14

Fuse D01/E14
Tripping characteristic = fast inertia (gG), with indicator, AC 400 V, DC 250 V, thread E14

Nr.: No.:	VE PU	EAN	Größe Size	Inhalt Content	Ampere Ampere	Auslösecharakteristik Tripping characteristic
WU7446430	1	8 430399 019772	E14	10 Stück 10 Pieces	10 A	träge / slow
WU7446440	5	8 430399 019789	E14	10 Stück 10 Pieces	16 A	träge / slow

Sicherung D02/E18
Auslösecharakteristik = trägflink (gG), mit Kennmelder, AC 400 V, DC 250 V, Gewinde E18

Fuse D02/E18
Tripping characteristic = fast inertia (gG), with indicator, AC 400 V, DC 250 V, thread E18

Nr.: No.:	VE PU	EAN	Größe Size	Inhalt Content	Ampere Ampere	Auslösecharakteristik Tripping characteristic
WU7446450	1	8 430399 019796	E18	10 Stück 10 Pieces	20 A	träge / slow
WU7446460	1	8 430399 019802	E18	10 Stück 10 Pieces	25 A	träge / slow
WU7446470	1	8 430399 019819	E18	10 Stück 10 Pieces	35 A	träge / slow

Technische Änderungen vorbehalten / Technical changes possible

Fuse DII/E27
Tripping characteristic = fast inertia (gG), with indicator, AC 400 V, DC 250 V, thread E27

Sicherung DII/E27
Auslösecharakteristik = trägflink (gG), mit Kennmelder, AC 400 V, DC 250 V, Gewinde E27

Nr.: No.:	VE PU	EAN	Größe Size	Inhalt Content	Ampere Ampere	Auslösecharakteristik Tripping characteristic
WU7446480	5	4 086500 000050	E27	5 Stück 5 Pieces	10 A	träge / slow
WU7446490	5	4 029175 201636	E27	5 Stück 5 Pieces	16 A	träge / slow
WU7446500	1	4 086500 000074	E27	5 Stück 5 Pieces	20 A	träge / slow
WU7446510	1	4 086500 000081	E27	5 Stück 5 Pieces	25 A	träge / slow

Fuse DII/E33
Tripping characteristic = fast inertia (gG), with indicator, AC 400 V, DC 250 V, thread E33

Sicherung DIII/E33
Auslösecharakteristik = trägflink (gG), mit Kennmelder, AC 400 V, DC 250 V, Gewinde E33

Nr.: No.:	VE PU	EAN	Größe Size	Inhalt Content	Ampere Ampere	Auslösecharakteristik Tripping characteristic
WU7446550	1	4 086500 054220	E33	5 Stück 5 Pieces	35 A	träge / slow

Schraubautomat E27
Gewinde E27, 230/400 V~

Automatic Screwdriver E27
Thread E27, 230/400 V~

Nr.: No.:	VE PU	EAN	Ampere Ampere	Auslösecharakteristik Tripping characteristic	Spannung Voltage
WU7446400	1	4 004847 446409	10/6 A	mittelträge / medium time-lag	230/400 V
WU7446410	1	4 004847 446416	16 A	mittelträge / medium time-lag	230/400 V

Einbau-Automat 1-polig (B)
Auslösecharakteristik (B) mittelträge, Einbau auf Hutschiene in einem Verteilerkasten, kurzschlussfest bis 10 kA, Anwendungstemperaturbereich: -5° - +40°C, Einbaubreite 17 mm, 230/400 V~, 50-60 Hz, 1-polig

Automatic built-in unit 1-pole (B)
Tripping characteristic (B) medium time-lag, installation on top-hat rail in a distribution box, short circuit proof up to 10 kA, application temperature range: -5° - + 40 °C, installation width 17 mm, 230/400 V~, 50-60 Hz, 1-pole

Nr.: No.:	VE PU	EAN	Ampere Ampere	Auslösecharakteristik Tripping characteristic	Spannung Voltage
WU7446800	12	4 004847 446805	10 A	mittelträge / medium time-lag	230/400 V
WU7446810	12	4 004847 446812	16 A	mittelträge / medium time-lag	230/400 V
WU7446820	12	4 004847 446829	20 A	mittelträge / medium time-lag	230/400 V
WU7446830	12	4 004847 446836	25 A	mittelträge / medium time-lag	230/400 V
WU7446840	12	4 004847 446843	32 A	mittelträge / medium time-lag	230/400 V

Technische Änderungen vorbehalten / Technical changes possible

Automatic built-in 3-pole (C)
Tripping characteristic (C) slow, installation on top-hat rail in a distribution box, short circuit proof up to 10 kA, application temperature range: -5° - + 40 °C, installation width 52 mm, 16 A, 230/400 V~, 50-60 Hz, 3-pole

Einbau-Automat 3-polig (C)
Auslösecharakteristik (C) träge, Einbau auf Hutschiene in einem Verteilerkasten, kurzschlussfest bis 10 kA, Anwendungstemperaturbereich: -5° - +40°C, Einbaubreite 52 mm, 16 A, 230/400 V~, 50-60 Hz, 3-polig

Nr.: No.:	VE PU	EAN	Ampere Ampere	Auslösecharakteristik Tripping characteristic	Spannung Voltage
WU7446850	1	4 004847 446850	16 A	träge / slow	230/400 V

Automatic built-in 1-pole (B) ABB
Tripping characteristic (B) medium time-lag, installation on top-hat rail in a distribution box, short circuit proof up to 10 kA, installation width 17 mm, 230/400 V~, 50-60 Hz, 1-pole

Einbau-Automat 1-polig (B) ABB
Auslösecharakteristik (B) mittelträge, Einbau auf Hutschiene in einem Verteilerkasten, kurzschlussfest bis 10 kA, Einbaubreite 17 mm, 230/400 V~, 50-60 Hz, 1-polig

Nr.: No.:	VE PU	EAN	Ampere Ampere	Auslösecharakteristik Tripping characteristic	Spannung Voltage
WU7446860	10	4 004847 446867	16 A	mittelträge / medium time-lag	230/400 V
WU7446870	10	4 004847 446874	20 A	mittelträge / medium time-lag	230/400 V
WU7446880	10	4 004847 446881	25 A	mittelträge / medium time-lag	230/400 V
WU7446890	10	4 004847 446898	32 A	mittelträge / medium time-lag	230/400 V

FI-Schutzschalter RCD
Einbau auf Hutschiene in einem Verteilerkasten, kurzschlussfest bis 10 kA, Anwendungstemperaturbereich: -25° - +40°C, 230/400 V~, Bemessungsfehlerstrom 0,03 A

FI circuit breaker RCD
Installation on top-hat rail in a distribution box, short circuit proof up to 10 kA, application temperature range: -25° - + 40 °C, 230/400 V~, rated residual current 0.03 A

Nr.: No.:	VE PU	EAN		Größe Size	Ampere Ampere	Technische-Angabe Technical specifications	Spannung Voltage
WU7446900	1	4 004847 446904		34 mm	25A/0,03 A	2-polig 25A / 2-pole 25 A	230/400 V
WU7446910	1	4 004847 446911		34 mm	40A/0,03 A	2-polig 40A / 2-pole 40A	230/400 V
WU7446920	1	4 004847 446928		70 mm	25A/0,03 A	4-polig 25A / 4-pole 25 A	230/400 V
WU7446930	1	4 004847 446935		70 mm	40A/0,03 A	4-polig 40A / 4-pole 40 A	230/400 V

FI-Schutzschalter RCD ABB
Einbau auf Hutschiene in einem Verteilerkasten, kurzschlussfest bis 10 kA, Anwendungstemperaturbereich: -25° - +40°C, 230/400 V~, Bemessungsfehlerstrom 0,03 A

FI circuit breaker RCD ABB
Installation on top-hat rail in a distribution box, short circuit proof up to 10 kA, application temperature range: -25° - + 40 °C, 230/400 V~, rated residual current 0.03 A

Nr.: No.:	VE PU	EAN		Größe Size	Ampere Ampere	Technische-Angabe Technical specifications	Spannung Voltage
WU7446940	1	4 004847 446942		36 mm	25A/0,03 A	2-polig 25A / 2-pole 25 A	230/400 V
WU7446950	1	4 004847 446959		36 mm	40A/0,03 A	2-polig 40A / 2-pole 40A	230/400 V
WU7446960	1	4 004847 446966		70 mm	25A/0,03 A	4-polig 25A / 4-pole 25 A	230/400 V
WU7446970	1	4 004847 446973		70 mm	40A/0,03 A	4-polig 40A / 4-pole 40 A	230/400 V

Technische Änderungen vorbehalten / Technical changes possible

Staircase light timer
Setting options: 30 sec. - 10 min. or continuous light, 3- + 4-wire connection, for installation on top-hat rail in a distribution box, installation width: 17.5 mm, operating voltage: 230 V~, 50-60 Hz, output voltage: 16(3) A, 250 V~

Treppenlicht-Zeitschalter
Einstellungsmöglichkeiten: 30 sec. - 10 min. oder Dauerlichtschaltung, 3- + 4-Leiteranschluss, zum Einbau auf Hutschiene in einem Verteilerkasten, Einbaubreite: 17,5 mm, Betriebsspannung: 230 V~, 50-60 Hz, Ausgangsspannung: 16(3) A, 250 V~

Nr.: No.:	VE PU	EAN	Größe Size	Ampere Ampere	Spannung Voltage
WU7446700	1	4 004847 446706	17,5 mm	16(3) A	230 V

Impulse switch 16 A, for top hat rail in distribution box
for installation on a top-hat rail in a distribution box, installation width: 17.5 mm, operating voltage: 230 V~, 50-60 Hz, switching voltage 16 A, 250 V~

Stromstoßschalter 16A für Verteilerkasten
zum Einbau auf eine Hutschiene in einem Verteilerkasten, Einbaubreite: 17,5 mm, Betriebsspannung: 230 V~, 50-60 Hz, Schaltspannung 16 A, 250 V~

Nr.: No.:	VE PU	EAN	Größe Size	Ampere Ampere	Spannung Voltage
WU7446720	1	4 004847 446720	17,5 mm	16 A	230 V

Stromstoßschalter 10A für Abzweigdose
zum Einbau in eine Abzweigdose, Breite: 45 mm, Höhe: 45 mm, Tiefe: 22 mm, Betriebsspannung: 230 V~, 50-60 Hz, Schaltspannung 10 A, 250 V~

Impulse switch 10 A, for junction box
for installation in a junction box, width: 45 mm, height: 45 mm, depth: 22 mm, operating voltage: 230 V~, 50-60 Hz, switching voltage 10 A, 250 V~

Nr.: No.:	VE PU	EAN	Größe Size	Ampere Ampere	Spannung Voltage
WU7446710	1	4 004847 446713	45x45x22 mm	10 A	250 V

Technische Änderungen vorbehalten / Technical changes possible

Fine-wire fuse
250 V~, length: 20 mm, Ø 5 mm

Feinsicherung Ø 5 mm
250 V~, Länge: 20 mm, Ø 5 mm

Nr.: No.:	VE PU	EAN	Inhalt Content	Ampere Ampere	Auslösecharakteristik Tripping characteristic	Spannung Voltage
WU7446100	10	4 004847 446102	2 Stück 2 Pieces	1,0 A	träge / slow	250 V
WU7446110	10	4 004847 446119	2 Stück 2 Pieces	1,25 A	träge / slow	250 V
WU7446120	10	4 004847 446126	2 Stück 2 Pieces	1,6 A	träge / slow	250 V
WU7446130	10	4 004847 446133	2 Stück 2 Pieces	2,0 A	träge / slow	250 V
WU7446140	10	4 004847 446140	2 Stück 2 Pieces	2,5 A	träge / slow	250 V
WU7446150	10	4 004847 446157	2 Stück 2 Pieces	3,15 A	träge / slow	250 V
WU7446160	10	4 004847 446164	2 Stück 2 Pieces	6,3 A	träge / slow	250 V
WU7446000	10	4 004847 446003	2 Stück 2 Pieces	1,25 A	flink / fast blow	250 V
WU7446010	10	4 004847 446010	2 Stück 2 Pieces	1,6 A	flink / fast blow	250 V
WU7446020	10	4 004847 446027	2 Stück 2 Pieces	2,0 A	flink / fast blow	250 V
WU7446030	10	4 004847 446034	2 Stück 2 Pieces	2,5 A	flink / fast blow	250 V

Potentialausgleichsschiene
für 1 Erdungsband 30 x 3,5 mm, 1 massiver Rundleiter Ø 7 - 10 mm (Blitzschutz), 7 Anschlüsse 2,5 - 16 mm², robuste und plombierbare Kunststoffabdeckung zum Aufrasten

Equipotential bonding rail
for 1 earthing strap 30 x 3.5 mm, 1 solid round conductor Ø 7 - 10 mm (lightning protection), 7 connections 2.5 - 16 mm², robust and sealable plastic cover to snap on

Nr.: No.:	VE PU	EAN	Leitungsquerschnitt Cable cross-sections
WU7446360	1	4 004847 446362	2,5 - 16 mm²

Erdungsbandschelle
für Rohre mit Anschlussklemme für Leitungsquerschnitte 1 x 2,5 mm² - 2 x 16 mm², fertig montiert, Material: edelstahl (V2A)

Earthing strap clamp
for pipes with connection terminal for cable cross-sections 1 x 2.5 mm² - 2 x 16 mm², completely assembled, material: stainless steel (V2A)

Nr.: No.:	VE PU	EAN	Größe Size	Leitungsquerschnitt Cable cross-sections
WU7446200	10	4 004847 446201	1/8“ - 3/8“ (Ø 5 - 25 mm)	1 x 2,5 bis 2 x 16 mm²
WU7446210	10	4 004847 446218	1/8“- 1 1/2“ (Ø 5 - 48 mm)	1 x 2,5 bis 2 x 16 mm²

Technische Änderungen vorbehalten / Technical changes possible

Steckdosenleisten
Socket strips

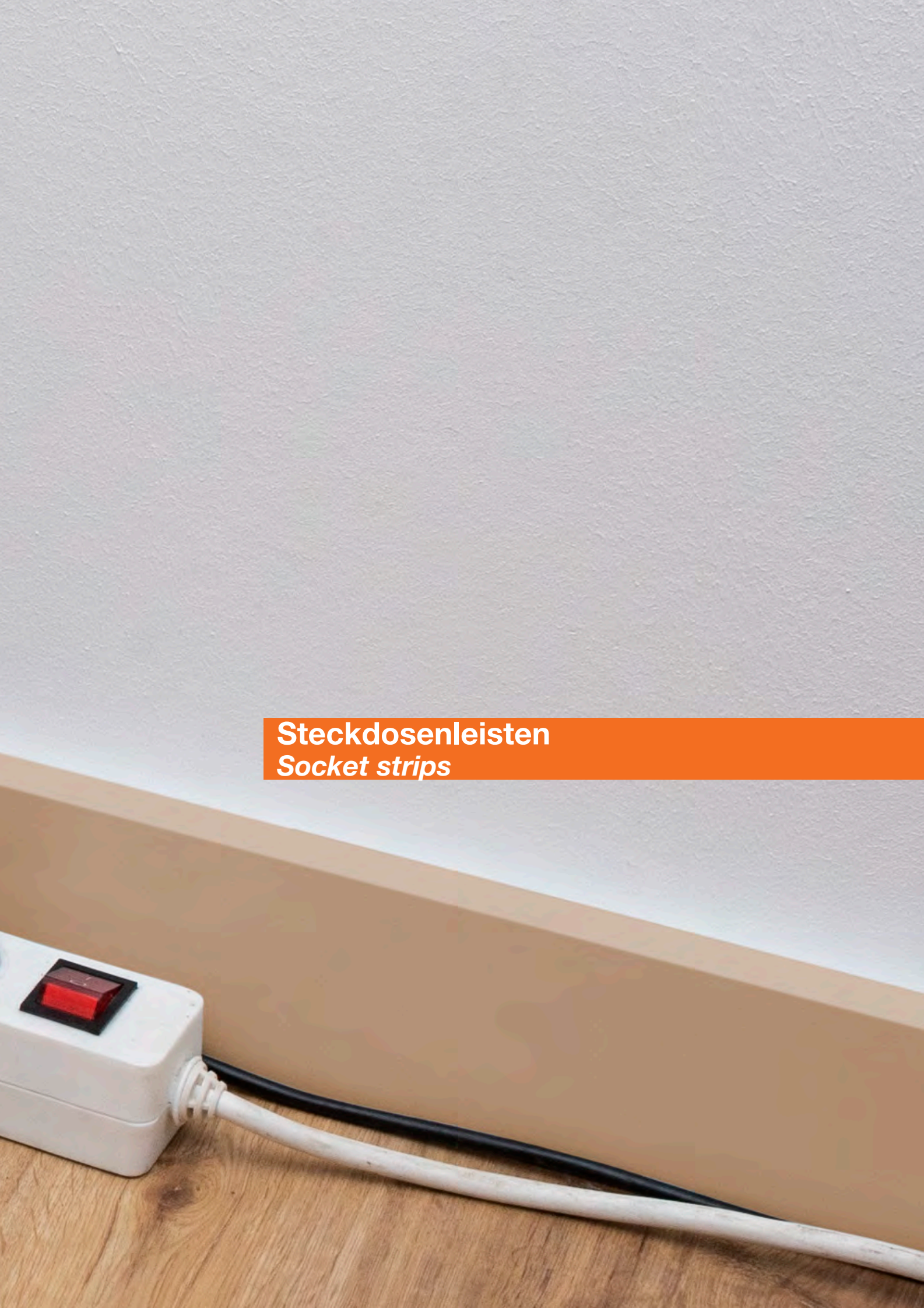

Steckdosenleiste 3-fach
mit integriertem Kinderschutz, Zuleitung H05VV-F 3G1,5 mm², mit Schutzkontakt-Stecker, zur Anwendung nur im trockenen Innenbereich, 16A, 250V~, 3.500W

Outlet strip 3-way
with integrated child protection, supply cable H05 VV-F 3G 1.5 mm², with earthing contact plug, for use in dry indoor areas only, 16 A, 250 V~, 3,500 W

Nr.: No.:	VE PU	EAN		Größe Size	Farbe Colour	Ampere Ampere	Länge Length	Leitungsquer-schnitt Cable cross-sec-tions	Spannung Voltage
WU7430010	20	4 004847 430019		3-fach 3-way	weiß / white	16 A	1,4 m	1,5 mm²	250 V
WU7430020	20	4 004847 430026		3-fach 3-way	schwarz / black	16 A	1,4 m	1,5 mm²	250 V
WU7430030	1	4 004847 430033		3-fach 3-way	schwarz / black	16 A	3 m	1,5 mm²	250 V
WU7430210	1	4 004847 430217		3-fach 3-way	weiß / white	16 A	3 m	1,5 mm²	250 V
WU7430250	1	4 004847 430255		3-fach 3-way	weiß / white	16 A	5 m	1,5 mm²	250 V

Steckdosenleiste 3-fach mit Schalter
mit integriertem Kinderschutz und beleuchtetem Schalter (2-polig), Zuleitung H05VV-F 3G1,5 mm², mit Schutzkontakt-Stecker, zur Anwendung nur im trockenen Innenbereich, 16A, 250V~, 3.500W

Outlet strip 3-way with switch
with integrated child protection and illuminated switch (2-pole), supply cable H05 VV-F 3G 1.5 mm², with earthing contact plug, for use in dry indoor areas only, 16 A, 250 V~, 3,500 W

Nr.: No.:	VE PU	EAN		Größe Size	Farbe Colour	Ampere Ampere	Länge Length	Leitungsquer-schnitt Cable cross-sec-tions	Spannung Voltage
WU7430110	20	4 004847 430118		3-fach 3-way	weiß / white	16 A	1,4 m	1,5 mm²	250 V
WU7430120	20	4 004847 430125		3-fach 3-way	schwarz / black	16 A	1,4 m	1,5 mm²	250 V
WU7430230	10	4 004847 430231		3-fach 3-way	weiß / white	16 A	3 m	1,5 mm²	250 V

Technische Änderungen vorbehalten / Technical changes possible

Outlet strip 3-way with switch, 3 pieces
with integrated child protection and illuminated switch (2-pole), supply cable H05 VV-F 3G 1.5 mm², with earthing contact plug, length: 1, 4 m, for use in dry indoor areas only, 16 A, 250 V~, 3,500 W

Steckdosenleiste 3-fach mit Schalter, 3 Stück
mit integriertem Kinderschutz und beleuchtetem Schalter (2-polig), Zuleitung H05VV-F 3G1,5 mm², mit Schutzkontakt-Stecker, zur Anwendung nur im trockenen Innenbereich, 16A, 250V~, 3.500W

Nr.: No.:	VE PU	EAN		Größe Size	Inhalt Content	Farbe Colour	Ampere Ampere	Länge Length	Leitungsquerschnitt Cable cross-sections	Spannung Voltage
WU7430270	1	4 004847 430279		3-fach 3-way	3 Stück 3 Pieces	weiß / white	16 A	1,4 m	1,5 mm²	250 V
WU7430280	1	4 004847 430286		3-fach 3-way	3 Stück 3 Pieces	schwarz / black	16 A	1,4 m	1,5 mm²	250 V

Outlet strip 6-way
with integrated child protection, supply cable H05 VV-F 3G 1.5 mm², with earthing contact plug, for use in dry indoor areas only, 16 A, 250 V~, 3,500 W

Steckdosenleiste 6-fach
mit integriertem Kinderschutz, Zuleitung H05VV-F 3G 1,5 mm², mit Schutzkontakt-Stecker, zur Anwendung nur im trockenen Innenbereich, 16A, 250V~, 3.500W

Nr.: No.:	VE PU	EAN		Größe Size	Farbe Colour	Ampere Ampere	Länge Length	Leitungsquerschnitt Cable cross-sections	Spannung Voltage
WU7430410	10	4 004847 430415		6-fach 6-way	weiß / white	16 A	1,4 m	1,5 mm²	250 V
WU7430420	10	4 004847 430422		6-fach 6-way	schwarz / black	16 A	1,4 m	1,5 mm²	250 V
WU7430040	1	4 004847 430040		6-fach 6-way	weiß / white	16 A	5 m	1,5 mm²	250 V

Steckdosenleiste 6-fach mit Schalter
mit integriertem Kinderschutz und beleuchtetem Schalter (2-polig), Zuleitung H05VV-F 3G 1,5 mm², mit Schutzkontakt-Stecker, Länge: 1,4 m, zur Anwendung nur im trockenen Innenbereich, 16A, 250V~, 3.500W

Outlet strip 6-way with switch
with integrated child protection and illuminated switch (2-pole), supply cable H05 VV-F 3G 1.5 mm², with earthing contact plug, length: 1, 4 m, for use in dry indoor areas only, 16 A, 250 V~, 3,500 W

Nr.: No.:	VE PU	EAN		Größe Size	Farbe Colour	Ampere Ampere	Länge Length	Leitungsquerschnitt Cable cross-sections	Spannung Voltage
WU7430510	10	4 004847 430514		6-fach 6-way	weiß / white	16 A	1,4 m	1,5 mm²	250 V
WU7430520	10	4 004847 430521		6-fach 6-way	schwarz / black	16 A	1,4 m	1,5 mm²	250 V

Steckdosenleiste 6-fach mit Schalter und Überspannungsschutz
Stromversorgung: 230V/50Hz , höchste Dauerspannung: Uc: 250V/50Hz, Ableitstrom (max.): 4.500A, Leistung (max.): 16A/3500W, Anschlussleitung: H05VV-F 3G1,5mm², Zuleitung: 1,4 m, mit Überspannungs- und Kinderschutz, mit Ein-/Ausschalter, Farbe: weiß

Outlet strip 6-way with switch surge protection
Power supply: 230 V/50Hz , maximum continuous voltage: Uc: 250 V/50 Hz, leakage current (max.): 4500 A, output (max.): 16 A/3500 W, connection cable: H05VV-F 3G 1.5 mm², supply cable: 1.4 m, with overvoltage and child protection, with on/off switch, white

Nr.: No.:	VE PU	EAN		Größe Size	Farbe Colour	Ampere Ampere	Länge Length	Leitungsquerschnitt Cable cross-sections	Technische-Angabe Technical specifications
WU7430530	1	4 004847 430538		6-fach 6-way	weiß / white	16 A	1,4 m	1,5 mm²	4,5 kA Ableitstrom / 4,5 kA Leakage current

Technische Änderungen vorbehalten / Technical changes possible

Outlet strip 3-way, with flat plug
Child protection, flat plug with integrated pull-off device, supply cable H05VV-F 3G1.5mm², length 1, 4 m, for use in dry indoor areas only, IP20, load capacity (max.) 16 A, 250 V~, 3500 W

Steckdosenleiste 3-fach, mit Flachstecker
Kinderschutz, Flachstecker mit integrierter Abziehvorrichtung, Zuleitung H05VV-F 3G1,5mm², Länge 1,4m, Anwendung nur im trockenen Innenbereich, IP20, belastbar (max.) 16A, 250V~, 3.500W

Nr.: No.:	VE PU	EAN	Größe Size	Farbe Colour	Ampere Ampere	Länge Length	Leitungsquerschnitt Cable cross-sections	Spannung Voltage
WU7430100	10	4 004847 430101	3-fach 3-way	weiß / white	16 A	1,4 m	1,5 mm²	250 V

Outlet strip 3-way, with switch and flat plug
Child protection, with round, illuminated on and off switch, flat plug with integrated pull-off device, supply cable H05VV-F 3G 1.5mm², length 1, 4 m, for use in dry indoor areas only, IP20, load capacity (max.) 16 A, 250 V~, 3500 W

Steckdosenleiste 3-fach, mit Schalter und Flachstecker
Kinderschutz, mit rundem, beleuchtetem Ein-und Ausschalter, Flachstecker mit integrierter Abziehvorrichtung, Zuleitung H05VV-F 3G1,5mm², Länge 1,4m, Anwendung nur im trockenen Innenbereich, IP20, belastbar (max.) 16A, 250V~, 3.500W

Nr.: No.:	VE PU	EAN	Größe Size	Farbe Colour	Ampere Ampere	Länge Length	Leitungsquerschnitt Cable cross-sections	Spannung Voltage
WU7430130	10	4 004847 430132	3-fach 3-way	weiß / white	16 A	1,4 m	1,5 mm²	250 V

Steckdosenleiste 3-fach, mit Schalter und Flachstecker
Kinderschutz, Flachstecker mit integrierter Abziehvorrichtung, Zuleitung H05VV-F 3G1,5mm², Länge 2m, Anwendung nur im trockenen Innenbereich, IP20, belastbar (max.) 16A, 250V~, 3.500W

Outlet strip 3-way, with switch and flat plug
Child protection, with illuminated on and off switch, flat plug with integrated pull-off device, supply cable H05VV-F 3G 1.5mm², length 2 m, for use in dry indoor areas only, IP20, load capacity (max.) 16 A, 250 V~, 3500 W

Nr.: No.:	VE PU	EAN		Größe Size	Farbe Colour	Ampere Ampere	Länge Length	Leitungsquerschnitt Cable cross-sections	Spannung Voltage
WU7430150	1	4 004646 205726		3-fach 3-way	weiß / white	16 A	2 m	1,5 mm²	250 V
WU7430160	1	4 004646 205733		3-fach 3-way	schwarz / black	16 A	2 m	1,5 mm²	250 V

Steckdosenleiste 3+1 mit Schalter
3-fach Verlängerung Plus, mit Steckdose im Stecker, Zuleitung: H05VV-F 3G1,5mm², 2m, 250V, 16A, Leistung (max.): 3.500W, mit Überspannungsschutz, integrierter Kinderschutz, mit Ein-/Ausschalter, nur für den Innenbereich geeignet

Outlet strip 3+1 with switch, 2 m
3-fold extension Plus, with socket in plug, supply cable: H05VV-F 3G1.5 mm², 2 m, 250 V, 16 A, output (max.): 3500 W, with overvoltage protection, integrated child protection, with on/off switch, only suitable for indoor use

Nr.: No.:	VE PU	EAN		Größe Size	Farbe Colour	Ampere Ampere	Länge Length	Leitungsquer-schnitt Cable cross-sec-tions	Spannung Voltage
WU7430630	10	4 004847 430637		3-fach+1 3-way+1	weiß / white	16 A	2 m	1,5 mm²	230 V
WU7430640	10	4 004847 430644		3-fach+1 3-way+1	schwarz / black	16 A	2 m	1,5 mm²	230 V

Technische Änderungen vorbehalten / Technical changes possible

Outlet strip 6+1 with switch, 2 m
6-fold extension Plus, with socket in plug, supply cable: H05VV-F 3G1.5 mm², 2 m, 250 V, 16 A, output (max.): 3500 W, with overvoltage protection, integrated child protection, with on/off switch, only suitable for indoor use

Steckdosenleiste 6+1 mit Schalter
6-fach Verlängerung Plus, mit Steckdose im Stecker, Zuleitung: H05VV-F 3G1,5mm², 2m, 250V, 16A, Leistung (max.): 3.500W, mit Überspannungsschutz, integrierter Kinderschutz, mit Ein-/Ausschalter, nur für den Innenbereich geeignet

Nr.: No.:	VE PU	EAN		Größe Size	Farbe Colour	Ampere Ampere	Länge Length	Leitungsquer-schnitt Cable cross-sec-tions	Spannung Voltage
WU7430650	10	4 004847 430651		6-fach+1 6-way+1	weiß / white	16 A	2 m	1,5 mm²	230 V
WU7430660	10	4 004847 430668		6-fach+1 6-way+1	schwarz / black	16 A	2 m	1,5 mm²	230 V

Outlet strip white 2 +2, with switch, 1.4 m cable
with integrated child protection and illuminated switch (2-pole), supply cable H05 VV-F 3G 1.5 mm², with earthing contact plug, length: 1.4 m, for use in dry indoor areas only, Euro socket: 2.5 A, 250 V~, protective contact socket outlet: 16 A, 250 V~, max. 3,500 W

Steckdosenleiste weiß 2+2, mit Schalter
mit integriertem Kinderschutz und beleuchtetem Schalter (2-polig), Zuleitung H05VV-F 3G1,5 mm², mit Schutzkontakt-Stecker, Länge: 1,4 m, zur Anwendung nur im trockenen Innenbereich, Euro-Steckdose: 2,5A, 250V~, Schutzkontakt-Steckdose: 16A, 250V~, max. 3.500 W

Nr.: No.:	VE PU	EAN	Größe Size	Farbe Colour	Ampere Ampere	Länge Length	Leitungsquerschnitt Cable cross-sections	Spannung Voltage
WU7430300	10	4 004847 430309	2+2 fach 2+2-way	weiß / white	2,5/16 A	1,4 m	1,5 mm²	250 V

Euro-Steckdosenleiste 3-fach, mit Schalter
Kinderschutz, mit Konturenstecker, mit beleuchtetem Ein- und Ausschalter Zuleitung H05VV-F 2x1,0mm², Länge 1,4m Anwendung nur im trockenen Innenbereich, belastbar (max.) 3 x 2,5A, 250V~, schmale, flache Bauform

Euro adapter, 3-way, with switch
Child protection, with contour plug, with illuminated on and off switch, supply cable H05VV-F 2 x 1.0 mm², 1.4 m length, use in dry indoor areas only, load capacity (max.) 3x 2.5 A, 250 V~, narrow, flat design

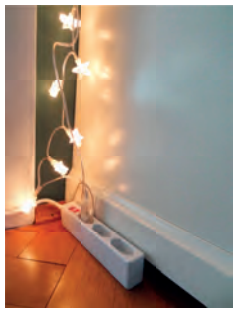

Nr.: No.:	VE PU	EAN	Größe Size	Farbe Colour	Ampere Ampere	Länge Length	Leitungsquerschnitt Cable cross-sections	Spannung Voltage
WU7430140	5	4 004847 430149	3-fach 3-way	weiß / white	3x2,5	1,4 m	1,0 mm²	250 V

Steckdosenleiste weiß 4+4, mit Schalter
mit integriertem Kinderschutz und beleuchtetem Schalter (2-polig), Zuleitung H05VV-F 3G1,5 mm², mit Schutzkontakt-Stecker, Länge: 1,4 m, zur Anwendung nur im trockenen Innenbereich, Euro-Steckdose: 2,5 A, 250V~, Schutzkontakt-Steckdose: 16A, 250V~, max. 3.500W

Outlet strip white 4 +4, with switch, 1.4 m cable
with integrated child protection and illuminated switch (2-pole), supply cable H05 VV-F 3G 1.5 mm², with earthing contact plug, length: 1, 4 m, for use in dry indoor areas only, Euro socket: 2.5 A, 250 V~, protective contact socket outlet: 16 A, 250 V~, max. 3,500 W

Nr.: No.:	VE PU	EAN	Größe Size	Farbe Colour	Ampere Ampere	Länge Length	Leitungsquerschnitt Cable cross-sections	Spannung Voltage
WU7430820	10	4 004847 430828	4 + 4	weiß / white	2,5 / 16 A	1,4 m	1,5 mm²	250 V

Technische Änderungen vorbehalten / Technical changes possible

Outlet strip 6-way, with switch
Child protection, with illuminated on and off switch complete for all socket inserts, each individual socket insert can also be switched on and off separately, supply cable H05VV-F 3G 1.5mm², length 1, 4 m, for use in dry indoor areas only, IP20, load capacity (max.) 16 A, 250 V~, 3500 W

Steckdosenleiste 6-fach, mit Einzelschalter
Kinderschutz, mit beleuchtetem Ein-und Ausschalter komplett für alle Steckdosen-Einsätze, jeder einzelne Steckdosen-Einsatz zusätzlich separat ein- und ausschaltbar, Zuleitung H05VV-F 3G1,5mm², Länge 1,4m, Anwendung nur im trockenen Innenbereich, IP20, belastbar (max.) 16A, 250V~, 3.500W

Nr.: No.:	VE PU	EAN	Größe Size	Farbe Colour	Ampere Ampere	Länge Length	Leitungsquerschnitt Cable cross-sections	Spannung Voltage
WU7430500	1	4 004847 430507	6-fach 6-way	weiß / white	16 A	1,4 m	1,5 mm²	250 V

Outlet strip 6-way, 2 m, with step switch
6-way socket strip · Supply cable: 2 m · 230 V, 16A · Power (max.): 3500 W · Connecting cable: H05VV-F 3G 1, 5 mm² · Contacts rotated by 45° · With manual switch/index switch (supply cable: 1, 4 m) · Only suitable for dry indoor use · Comfortable operation

Steckdosenleiste 6-fach, mit Trittschalter
6-fach Steckdosenleiste, Zuleitung: 2m, 230V, 16A, Leistung (max.): 3.500W, Anschlussleitung: H05VV-F 3G1,5mm², Kontakte um 45° gedreht, mit Hand-/Trittschalter (Zuleitung: 1,4m), nur für den trockenen Innenbereich geeignet, komfortable Bedienung

Nr.: No.:	VE PU	EAN	Größe Size	Farbe Colour	Ampere Ampere	Länge Length	Leitungsquerschnitt Cable cross-sections	Spannung Voltage
WU7430050	1	4 004847 430057	6-fach 6-way	weiß / white	16 A	2 m	1,5 mm²	230 V

Steckdosenleiste 3-fach, mit 2 USB-Ports
2 USB-Ladebuchsen zum Laden und Betreiben von mobilen Endgeräten mit USB-Anschluss, max. 2.000mA Ladestrom bei gleichzeitiger Benutzung beider USB-Ladebuchsen, 1 Steckdose mit ausreichend Platz für Adapter und Transformatoren, Kabel: H05VV-F 3G1,5mm², 1,4 m Zuleitung, integrierter Kinderschutz, nur zur Verwendung in trockenen Räumen ·

Outlet strip 3-way, with 2 USB ports
2 USB charging sockets for charging and operating mobile end devices with USB connection · Max. 2,000 mA charging current with simultaneous use of both USB charging sockets · 1 socket with sufficient space for adapters and transformers · Cable: H05VV-F3G 1.5mm², 1,4 m supply cable · Integrated child protection · Only for use in dry rooms ·

Nr.: No.:	VE PU	EAN	Größe Size	Farbe Colour	Ampere Ampere	Länge Length	Leitungsquerschnitt Cable cross-sections	Spannung Voltage
WU7430060	1	4 004847 430064	3-fach 3-way	weiß / white	16 A	1,4 m	1,5 mm²	230 V

Steckdosenleiste 6-fach mit Schalter und 2 USB-Ports, Überspannungsschutz
2 USB-Ladebuchsen zum Laden und Betreiben von mobilen Endgeräten mit USB-Anschluss, max. 2.000 mA Ladestrom bei gleichzeitiger Benutzung beider USB-Ladebuchsen, 1 Steckdose mit ausreichend Platz für Adapter und Transformatoren, Kabel: H05VV-F 3G1,5mm², 1,4m Zuleitung, integrierter Kinderschutz, mit Überspannungsschutz Up 1,8kV, Uc 250V~, Uoc 3kV, nur zur Verwendung in trockenen Räumen, beleuchteter 2-poliger Ein-/Ausschalter

Outlet strip 6-way, with 2 USB ports and switch
2 USB charging sockets for charging and operating mobile end devices with USB connection · Max. 2,000 mA charging current with simultaneous use of both USB charging sockets · 1 socket with sufficient space for adapters and transformers · Cable: H05VV-F3G 1.5mm², 1,4 m supply line · Integrated child protection · With overvoltage protection · Only for use in dry rooms · Illuminated 2-pole on/off switch

Nr.: No.:	VE PU	EAN	Größe Size	Farbe Colour	Ampere Ampere	Länge Length	Leitungsquerschnitt Cable cross-sections	Spannung Voltage
WU7430070	1	4 004847 430071	6-fach 6-way	weiß / white	16 A	1,4 m	1,5 mm²	230 V

Technische Änderungen vorbehalten / Technical changes possible

Outlet strip 6-way, foldable, with overvoltage protection
white, with illuminated on and off switch (2-pole), child protection, foldable up to 180° (90° ideal for corner placement), 180° horizontal use), with overvoltage protection (overvoltage protection is ready for operation), if green LED is lit), with suspension device, supply cable H05VV-F 3G1.5mm², length: 1.4 m, for use in dry indoor areas only, load capacity (max.) 16 A, 250 V, 3500 W, overvoltage protection Up 1.8 kV, Uc 250 V~, Uoc 3 kV, type 3

Steckdosenleiste 6-fach mit Schalter, klappbar, mit Überspannungsschutz
weiß, mit beleuchtetem Ein- und Ausschalter (2-polig), Kinderschutz, klappbar bis 180° (90° ideal für Eckplatzierung, 180° waagerechte Nutzung), mit Überspannungsschutz (Überspannungsschutz ist betriebsbereit, wenn grüne LED leuchtet), mit Aufhängevorrichtung, Zuleitung H05VV-F 3G1,5mm², Länge: 1,4m, Anwendung nur im trockenen Innenbereich, belastbar (max.) 16A, 250V, 3.500W, Überspannungsschutz Up1,8kV, Uc250V~, Uoc3kV, Typ3

Nr.: No.:	VE PU	EAN	Größe Size	Farbe Colour	Ampere Ampere	Länge Length	Spannung Voltage
WU7430080	6	4 004847 430088	6-fach 6-way	weiß / white	16 A	1,4 m	230

Outlet strip 4-way, Profi
with integrated child protection and illuminated switch (2-pole) · Supply cable H05 VV-F 3G 1, 5 mm² · With earthing contact plug · Length: 2 m, for use in dry indoor areas only · 16 A, 230 V~

Steckdosenleiste 4-fach mit Schalter, Profi
mit integriertem Kinderschutz und beleuchtetem Schalter (2-polig), Zuleitung H05VV-F 3G1,5 mm², mit Schutzkontakt-Stecker, Länge: 2m, zur Anwendung nur im trockenen Innenbereich, 16A, 230V~

Nr.: No.:	VE PU	EAN		Größe Size	Farbe Colour	Ampere Ampere	Länge Length	Leitungsquerschnitt Cable cross-sections	Spannung Voltage
WU7430310	2	4 004847 430316		4-fach 4-way	weiß / white	16 A	2 m	1,5 mm²	230 V
WU7430320	2	4 004847 430323		4-fach 4-way	anthrazit / anthracite	16 A	2 m	1,5 mm²	230 V

Steckdosenleiste 4-fach mit Schalter und Überspannungsschutz, Profi
mit integriertem Kinderschutz und beleuchtetem Schalter (2-polig), Zuleitung H05VV-F 3G1,5 mm², mit Schutzkontakt-Stecker, Länge 2m, zur Anwendung nur im trockenen Innenbereich, Anschlussspannung 230V~ 50Hz, höchste Dauerspannung Uc 250V 50Hz, max. Ableitstrom 4.500A, Gesamtleistung max. 16A/3.500W, SPD nach EN 61643-11: 2002 + A11: 2007 Typ 3, kombinierte Stoß-Uoc (L-N): 3kV, kombinierte Stoß-Uoc (L/N-PE): 3kV, Schutzpegel Up (L-N): 1,8kV, Schutzpegel Up (L/N-PE): 1,8kV

Outlet strip 4-way, Profi surge protection
with integrated child protection and illuminated switch (2-pole), supply cable H05 VV-F 3G 1.5 mm², with earthing contact plug, length 2 m, for use in dry indoor areas only, supply voltage 230 V~ 50 Hz, highest continuous voltage Uc 250 V 50 Hz, max. leakage current 4,500 A, total output max. 16 A/3500 W, SPD according to EN 61643-11: 2002 + A11: 2007 type 3, combined impact Uoc (L-N): 3 kV, combined impact Uoc (L/N-PE): 3 kV, protection level Up (L-N): 1.8 kV, protection level Up (L/N-PE): 1.8 kV

Nr.: No.:	VE PU	EAN		Größe Size	Ampere Ampere	Länge Length	Spannung Voltage
WU7430330	1	4 004847 430330		4-fach 4-way	16 A	2 m	230 V
WU7430340	1	4 004847 430347		4-fach 4-way	16 A	2 m	230 V

Steckdosenleiste 6-fach mit Schalter, Profi
mit integriertem Kinderschutz und beleuchtetem Schalter (2-polig), Zuleitung H05VV-F 3G1,5 mm², mit Schutzkontakt-Stecker, Länge: 2 m, zur Anwendung nur im trockenen Innenbereich, 16A, 230V~

Outlet strip 6-way, Profi
with integrated child protection and illuminated switch (2-pole) · Supply cable H05 VV-F 3G 1, 5 mm² · With earthing contact plug · Length: 2 m, for use in dry indoor areas only · 16 A, 230 V~

Nr.: No.:	VE PU	EAN		Größe Size	Farbe Colour	Ampere Ampere	Länge Length	Leitungsquerschnitt Cable cross-sections	Spannung Voltage
WU7430610	2	4 004847 430613		6-fach 6-way	weiß / white	16 A	2 m	1,5 mm²	230 V
WU7430620	2	4 004847 430620		6-fach 6-way	anthrazit / anthracite	16 A	2 m	1,5 mm²	230 V

Technische Änderungen vorbehalten / Technical changes possible

Outlet strip 6-way, Profi surge protection
with integrated child protection and illuminated switch (2-pole) · Supply cable H05 VV-F 3G 1, 5 mm² · With earthing contact plug · Length: 2 m · For use in dry indoor areas only · Supply voltage: 230 V~, 50 Hz · Maximum continuous voltage: Uc: 250 V, 50 Hz · Max. leakage current: 4500 A · Total output: max. 16 A, 3500 W · SPD according to EN 61643-11: 2002 + A11: 2007 type 3 · Combined impact Uoc (L-N): 3 kV · Combined impact Uoc (L/N-PE): 3 kV · Protection level Up (L-N): 1, 8 kV · Protection level Up (L/N-PE): 1, 8 kV

Steckdosenleiste 6-fach mit Schalter und Überspannungsschutz, Profi
mit integriertem Kinderschutz und beleuchtetem Schalter (2-polig), Zuleitung H05VV-F 3G1,5 mm², mit Schutzkontakt-Stecker, Länge: 2m, zur Anwendung nur im trockenen Innenbereich, Anschlussspannung: 230V~, 50Hz, höchste Dauerspannung: Uc: 250V, 50Hz, max. Ableitstrom: 4.500A, Gesamtleistung: max. 16A, 3.500W, SPD nach EN 61643-11: 2002 + A11: 2007 Typ 3, Kombinierter Stoß Uoc (L-N): 3kV, Kombinierter Stoß Uoc (L/N-PE): 3kV, Schutzpegel Up (L-N): 1,8kV, Schutzpegel Up (L/N-PE): 1,8kV

Nr.: No.:	VE PU	EAN		Größe Size	Ampere Ampere	Länge Length	Spannung Voltage
WU7430710	1	4 004847 430712		6-fach 6-way	16 A	2 m	230 V
WU7430720	1	4 004847 430729		6-fach 6-way	16 A	2 m	230 V

Outlet strip 8-way, Profi
with integrated child protection and illuminated switch (2-pole) · Supply cable H05 VV-F 3G 1, 5 mm² · With earthing contact plug · Length: 2 m, for use in dry indoor areas only · 16 A, 230 V~

Steckdosenleiste 8-fach mit Schalter, Profi
mit integriertem Kinderschutz und beleuchtetem Schalter (2-polig), Zuleitung H05VV-F 3G1,5 mm², mit Schutzkontakt-Stecker, Länge: 2m, zur Anwendung nur im trockenen Innenbereich, 16A, 230V~

Nr.: No.:	VE PU	EAN		Größe Size	Farbe Colour	Ampere Ampere	Länge Length	Leitungsquerschnitt Cable cross-sections	Spannung Voltage
WU7430730	1	4 004847 430736		8-fach 8-way	weiß / white	16 A	2 m	1,5 mm²	230 V
WU7430740	1	4 004847 430743		8-fach 8-way	anthrazit / anthracite	16 A	2 m	1,5 mm²	230 V

Steckdosenleiste 9-fach mit Schalter und Überspannungsschutz, Profi
9 Steckdosentöpfe, Farbe: weiß/schwarz, 1,4 m Zuleitung, H05VV-F 3G1,5mm², beleuchteter Schalter, Überspannungsschutz UP 1,8kV, UC 250V, Uoc 3kV, Überlastungsschutz, 250V, 16A, 3.500W, integrierter Kinderschutz, Steckdosen in 45°-Anordnung, Einsatz nur im Innenbereich, Schutzgrad: IP20

Outlet strip 9-way, Profi surge protection
Outlet strip 9-way, ws · 9 socket heads · Colour: white/black · 1,4 m supply cable, H05VV-F3G 1,5 mm² · Illuminated switch · Overvoltage protection UP 1, 8 kV, UC 250 V, Uoc 3 kV · Overload protection · 250 V, 16 A, 3500 W · Integrated child protection · Sockets in 45° arrangement · Indoor use only · Protection class: IP20

Nr.: No.:	VE PU	EAN	Größe Size	Farbe Colour	Ampere Ampere	Länge Length	Spannung Voltage
WU7431030	1	4 004847 431030	9-fach 9-way	weiß / white	16 A	1,4 m	250 V

Steckdosenleiste 7-fach, Master-Slave ISDN
Steckdosenleiste mit Master-Slave Funktion, Farbe: schwarz/weiß, 3m Zuleitung, H05VV-F 3G1,5mm², ISDN-Eingang/Ausgang, Ein-/Ausschalter für Master-Steckdose, optische Kontrollanzeige, Schaltschwelle der Master-Steckdose einstellbar, Überspannungsschutz Up 1,8kV, Uc 250 V~, Uoc 3kV, Überlastungsschutz, 250V, 16A, 3.500W, max. Ableitstrom: 9.000 A, integrierter Kinderschutz, Steckdosen in 45°-Anordnung, Einsatz nur im Innenbereich, Schutzgrad: IP20

Outlet strip 7-way, master-slave ISDN
Socket strip with master-slave function · Colour: black/white · 3 m supply cable, H05VV-F3G 1,5 mm² · ISDN input/output · On/off switch for master socket · Optical control display · Switching threshold of master socket adjustable · Overvoltage protection UP 1, 8 kV, UC 250 V~, Uoc 3 kV · Overload protection · 250 V, 16 A, 3500 W · Max. leakage current: 9000 A · Integrated child protection · Sockets in 45° arrangement · Indoor use only · Protection class: IP20

Nr.: No.:	VE PU	EAN	Größe Size	Farbe Colour	Ampere Ampere	Länge Length	Leitungsquerschnitt Cable cross-sections	Technische-Angabe Technical specifications	Spannung Voltage
WU7431020	1	4 004847 431023	7-fach 7-way	schwarz/ weiß / black/white	16 A	3 m	1,5 mm²	1,8kV / 3kV Up/Uoc	250 V

Technische Änderungen vorbehalten / Technical changes possible

Outlet strip 6-way, surge protection, EMI/RFI
Socket with EMI/RFI · Filter Colour: black/white · 3 m supply cable, H05VV-F3G 1, 5 mm² · With EMI / RFI filter · Illuminated switch · Overvoltage protection UP 1, 8 kV, UC 250 V, Uoc 3 kV · Overload protection · 250 V, 16 A, 3500 W · Max. leakage current: 9000 A · Integrated child protection · Sockets in 45° arrangement · Protection class: IP20

Steckdosenleiste 6-fach mit Schalter und Überspannungsschutz, EMI/RFI-Filter
mit EMI/RFI-Filter, Farbe: schwarz/weiß, 3m Zuleitung, H05VV-F 3G1,5mm², beleuchteter Schalter, Überspannungsschutz Up 1,8kV, Uc 250V, Uoc 3kV, Überlastungsschutz, 250V, 16A, 3.500W, max. Ableitstrom: 9.000 A, integrierter Kinderschutz, Steckdosen in 45°-Anordnung, Schutzgrad: IP20

Nr.: No.:	VE PU	EAN	Größe Size	Farbe Colour	Ampere Ampere	Länge Length	Leitungsquerschnitt Cable cross-sections	Technische-Angabe Technical specifications	Spannung Voltage
WU7431040	1	4 004847 431047	6-fach 6-way	schwarz/ weiß / black/white	16 A	3 m	1,5 mm²	1,8kV / 3kV Up/Uoc	250 V

Supply cable H05VV-F 3G1.5
cable H05 VV-F 3G1.5 mm², stripped cable ends with wire end ferrules, for dry indoor usage only, 16 A, 250 V~

Zuleitung H05VV-F 3G1,5
Kabel H05VV-F 3G1,5mm², abgemantelte Leitungsenden mit Aderendhülsen, zur Anwendung nur im trockenen Innenbereich, 16A, 250V~

Nr.: No.:	VE PU	EAN	Farbe Colour	Ampere Ampere	Länge Length	Leitungsquerschnitt Cable cross-sections	Spannung Voltage
WU7434310	2	4 004847 434314	weiß / white	16 A	3 m	1,5 mm²	250 V
WU7434510	2	4 004847 434512	weiß / white	16 A	5 m	1,5 mm²	250 V

Steckdosenleiste 4-fach IP44
grün/schwarz, mit Klappdeckeln und integriertem Kinderschutz, Zuleitung H07RN-F 3G1,5mm², mit Schutzkontakt-Stecker, Länge: 1,4m, IP44 spritzwassergeschützt, zur Verwendung in feuchten Räumen und im geschützten Außenbereich geeignet, 16A, 230V~

Outlet strip 4-way IP44
green/black, with hinged covers and integrated child protection, supply cable H07 RN-F 3G1.5 mm², with earthing contact plug, length: 1.4 m, IP44 splash water protected, suitable for use in damp rooms and protected outdoor areas, 16 A, 230 V~

Nr.: No.:	VE PU	EAN	Größe Size	Ampere Ampere	Länge Length	Leitungsquerschnitt Cable cross-sections	Schutzgrad Degree of protection	Spannung Voltage
WU7430910	2	4 004847 430910	4-fach 4-way	16 A	1,4 m	1,5 mm²	IP44	230 V

Steckdosenleiste 5-fach mit Schalter IP44
grün/schwarz, mit Klappdeckeln und integriertem Kinderschutz, mit beleuchtetem Schalter (2-polig), Zuleitung H07RN-F 3G1,5mm², mit Schutzkontakt-Stecker, Länge: 1,4m, IP44 spritzwassergeschützt, zur Verwendung in feuchten Räumen und im geschützten Außenbereich geeignet, 16A, 230V~

Outlet strip 5-way with switch IP44
green/black, with hinged covers and integrated child protection, with illuminated switch (2-pole), supply cable H07 RN-F 3G1.5 mm², with earthing contact plug, length: 1.4 m, IP44 splash water protected, suitable for use in damp rooms and protected outdoor areas, 16 A, 230 V~

Nr.: No.:	VE PU	EAN	Größe Size	Ampere Ampere	Länge Length	Leitungsquerschnitt Cable cross-sections	Schutzgrad Degree of protection	Spannung Voltage
WU7430920	2	4 004847 430927	5-fach 5-way	16 A	1,4 m	1,5 mm²	IP44	230 V

Technische Änderungen vorbehalten / Technical changes possible

Socket block 4-way IP44
green/black, with hinged covers and suspension device, supply cable H05RR-F 3G1.5 mm², with earthing contact plug, length: 2 m, IP44 splash water protected, suitable for use in damp rooms and protected outdoor areas, 16 A, 250 V~, max. 3680 W

Steckdosen-Block 4-fach IP44
grün/schwarz, mit Klappdeckeln und Aufhängevorrichtung, Zuleitung H05RR-F 3G1,5mm², mit Schutzkontakt-Stecker, Länge: 2m, IP44 spritzwassergeschützt, zur Verwendung in feuchten Räumen und im geschützten Außenbereich geeignet, 16A,250 V~, max. 3.680W

Nr.: No.:	VE PU	EAN	Größe Size	Ampere Ampere	Länge Length	Leitungsquerschnitt Cable cross-sections	Schutzgrad Degree of protection	Spannung Voltage
WU7430940	2	4 004847 430941	4-fach 4-way	16 A	2 m	1,5 mm²	IP44	230 V

Power distributor 4-way IP44
green/black, with hinged covers and carrying handle, supply cable H05RR-F 3G1.5 mm², with earthing contact plug, length: 2 m, cable storage device, IP44 splash water protected, suitable for use in damp rooms and protected outdoor areas, 16 A, 250 V~, max. 3680 W

Stromverteiler 4-fach IP44
grün/schwarz, mit Klappdeckeln und Tragegriff, Zuleitung H05RR-F 3G1,5mm², mit Schutzkontakt-Stecker, Länge: 2m, Kabelaufwicklung, IP44 spritzwassergeschützt, zur Verwendung in feuchten Räumen und im geschützten Außenbereich geeignet, 16A, 250V~, max. 3.680W

Nr.: No.:	VE PU	EAN	Größe Size	Ampere Ampere	Länge Length	Leitungsquerschnitt Cable cross-sections	Schutzgrad Degree of protection	Spannung Voltage
WU7430960	1	4 004847 430965	4-fach 4-way	16 A	2 m	1,5 mm²	IP44	230 V

Steckdose 2-fach mit Erdspieß IP44
schwarz/blau, 2-fach, Zuleitung: H07RN-F 3G1,5mm², Länge 2m, IP44 spritzwassergeschützt, zur Verwendung im geschützten Außenbereich geeignet, 230V/50Hz, 16A, 3.500W

Socket 2-way with earth spike IP44
black/blue, 2-way, supply cable: H07RN-F 3G1.5 mm², length 2 m, IP44 splash water protected, suitable for use in protected outdoor areas, 230 V/50 Hz, 16 A, 3500 W

Nr.: No.:	VE PU	EAN	Größe Size	Ampere Ampere	Länge Length	Leitungsquerschnitt Cable cross-sections	Schutzgrad Degree of protection	Spannung Voltage
WU7430950	1	4 004847 430958	2-fach 2-way	16 A	1,4 m	1,5 mm²	IP44	230 V

Safebox klein für Verlängerungskabel IP44
grün, inklusive Anschraubösen, Zugentlastung und variabler Kabelaufwicklung, geeignet für Gummi- und Winkelstecker, Länge 210mm x Breite 85mm x Höhe 85mm, IP44 spritzwassergeschützt, zur Verwendung in feuchten Räumen und geschützten Außenbereich geeignet

Safebox small for extension cable IP44
green, including screw-on lugs, strain relief and variable cable winding, suitable for rubber and angled plugs, length 210 mm x width 85 mm x height 85 mm, IP44 splash water protected, suitable for use in damp rooms and protected outdoor areas

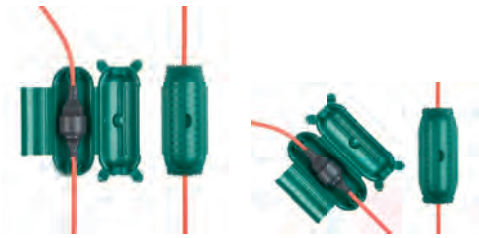

Nr.: No.:	VE PU	EAN	Größe Size	Farbe Colour	Schutzgrad Degree of protection
WU7436090	5	4 004847 436097	210x85x85 mm	grün / green	IP44

Technische Änderungen vorbehalten / Technical changes possible

Safebox large for extension cable IP55
green, including screw-on lugs, strain relief and variable cable winding, suitable for power supplies, rubber and angled plugs, length 252 mm x width 95 mm x height 90 mm, IP55 water jet protected, suitable for use in damp rooms and outdoors

Safebox groß für Verlängerungskabel IP55
grün, inklusive Anschraubösen, Zugentlastung und variabler Kabelaufwicklung, geeignet für Netzteile, Gummi- und Winkelstecker, Länge 252mm x Breite 95mm x Höhe 90mm, IP55 strahlwassergeschützt, zur Verwendung in feuchten Räumen und im Außenbereich geeignet

Nr.: No.:	VE PU	EAN	Größe Size	Farbe Colour	Schutzgrad Degree of protection
WU7436100	5	4 004847 436103	252x95x90 mm	grün / green	IP55

Supply cable H05RR-F 3G1.5
black, cable H05 RR-F 3G1.5 mm², stripped cable ends with wire end ferrules, for dry indoor usage only, 16 A, 250 V~

Zuleitung H05RR-F 3G1,5
schwarz, Kabel H05RR-F 3G1,5mm², abgemantelte Leitungsenden mit Aderendhülsen, zur Verwendung nur im trockenen Innenbereich, 16A, 250V~

Nr.: No.:	VE PU	EAN	Farbe Colour	Ampere Ampere	Länge Length	Leitungsquerschnitt Cable cross-sections	Spannung Voltage
WU7434320	2	4 004847 434321	schwarz / black	16 A	3 m	1,5 mm²	250 V
WU7434520	2	4 004847 434529	schwarz / black	16 A	5 m	1,5 mm²	250 V

Außenbereich

Vor dem Auf- und abwickeln alle Stecker aus
den Steckdosen entfernen!
Nicht hintereinander stecken,
nicht abgedeckt betreiben!
Spritzwassergeschützt.

Verlängerungen
Extensions

Schutzkontakt-Verlängerung weiß IP20
IP20, Kabel H05VV-F 3G1,5mm², Kupplung mit integriertem Kinderschutz, zur Anwendung nur im trockenen Innenbereich, 16A, 250V~, 3.500W

Protective contact extension white
IP20, cable H05 VV-F 3G1.5 mm², coupler with integrated child protection, for use in dry indoor areas only, 16 A, 250 V~, 3,500 W

Nr.: No.:	VE PU	EAN	Farbe Colour	Ampere Ampere	Länge Length	Leitungsquer-schnitt Cable cross-sec-tions	Schutzgrad Degree of protection	Spannung Voltage
WU7432310	5	4 004847 432310	weiß / white	16 A	3 m	1,5 mm²	IP20	250 V
WU7432510	1	4 004847 432518	weiß / white	16 A	5 m	1,5 mm²	IP20	250 V
WU7432910	1	4 004847 432914	weiß / white	16 A	10 m	1,5 mm²	IP20	250 V

Schutzkontakt-Verlängerung schwarz IP20
Kabel H05VV-F 3G1,5mm², Kupplung mit integriertem Kinderschutz, zur Anwendung nur im trockenen Innenbereich, 16A, 250V~, 3.500W

Protective contact extension black
Cable H05 VV-F 3G1.5 mm², coupler with integrated child protection, for use in dry indoor areas only, 16 A, 250 V~, 3,500 W

Nr.: No.:	VE PU	EAN	Farbe Colour	Ampere Ampere	Länge Length	Leitungsquerschnitt Cable cross-sec-tions	Spannung Voltage
WU7432320	5	4 004847 432327	schwarz / black	16 A	3 m	1,5 mm²	250 V
WU7432520	1	4 004847 432525	schwarz / black	16 A	5 m	1,5 mm²	250 V
WU7432920	1	4 004847 432921	schwarz / black	16 A	10 m	1,5 mm²	250 V
WU7433220	1	4 004847 433225	schwarz / black	16 A	25 m	1,5 mm²	250 V

Technische Änderungen vorbehalten / Technical changes possible

Schuko extension with flat plug
with extra flat angled plug (7 mm), cable H05 VV-F 3G1.5 mm², coupler with integrated child protection, length: 2 m, for use in dry indoor areas only, 16 A, 250 V~, 3,500 W

Schutzkontakt-Verlängerung mit Flachstecker IP20
mit extraflachem Winkelstecker (7mm), Kabel H05VV-F 3G1,5mm², Kupplung mit integriertem Kinderschutz, zur Anwendung nur im trockenen Innenbereich, 16A, 250V~, 3.500W

Nr.: No.:	VE PU	EAN		Farbe Colour	Ampere Ampere	Länge Length	Schutzgrad Degree of protection	Spannung Voltage
WU7432230	1	4 004646 205740		weiß / white	16 A	2 m	IP20	250 V
WU7432240	1	4 004646 205757		schwarz / black	16 A	2 m	IP20	250 V
WU7432330	1	4 004646 205764		weiß / white	16 A	3 m	IP20	250 V
WU7432340	1	4 004646 205771		schwarz / black	16 A	3 m	IP20	250 V
WU7432530	1	4 004646 205788		weiß / white	16 A	5 m	IP20	250 V
WU7432540	1	4 004646 205795		schwarz / black	16 A	5 m	IP20	250 V

Protective contact extension 1+1 white
Plus extension, with socket in plug, 250 V, 16 A, output (max.): 3500 W, connection cable: H05VV-F 3G1.5mm², with overvoltage protection, integrated child protection, only suitable for indoor use, the fixed socket outlet can still be used

Schutzkontakt-Verlängerung 1+1 weiß IP20
Verlängerung Plus, mit Steckdose im Stecker, 250V, 16A, Leistung (max.): 3.500W, Anschlussleitung: H05VV-F 3G1,5mm², mit Überspannungsschutz, integrierter Kinderschutz, nur für den Innenbereich geeignet, die ortsfeste Steckdose kann weiterhin genutzt werden

Nr.: No.:	VE PU	EAN	Farbe Colour	Ampere Ampere	Länge Length	Leitungsquerschnitt Cable cross-sections	Schutzgrad Degree of protection	Spannung Voltage
WU7430680	5	4 004847 430682	weiß / white	16 A	3 m	1,5 mm²	IP20	250 V
WU7430670	5	4 004847 430675	weiß / white	16 A	5 m	1,5 mm²	IP20	250 V

Schutzkontakt-Verlängerung mit 3-Wege Thermoplast-Hängekupplung IP20
Thermoplast 3-Wege Hängekupplung mit selbstschließenden Klappdeckeln, Kabel H05VV-F 3G1,5mm², Länge: 5m, zur Anwendung nur im trockenen Innenbereich, 16A, 250V~, 3.500W

Extension with 3-way thermoplastic suspension coupling
Thermoplastic 3-way suspension coupling with self-closing hinged lids, cable H05 VV-F 3G1.5 mm², length: 5 m, for use in dry indoor areas only, 16 A, 250 V~, 3,500 W

Nr.: No.:	VE PU	EAN	Farbe Colour	Ampere Ampere	Länge Length	Leitungsquerschnitt Cable cross-sections	Spannung Voltage
WU7432500	1	4 004847 432501	schwarz/gelb / black/yellow	16 A	5 m	<=1,5 mm²	250 V

Schutzkontakt-Verlängerung orange IP20
Kabel H05VV-F 3G1,5mm², Kupplung mit integriertem Kinderschutz, Länge: 25m, zur Anwendung nur im trockenen Innenbereich, 16 A, 250V~, 3.500W

Protective contact extension orange
Cable H05 VV-F 3G1.5 mm², coupler with integrated child protection, length: 25 m, for use in dry indoor areas only, 16 A, 250 V~, 3,500 W

Nr.: No.:	VE PU	EAN	Ampere Ampere	Länge Length	Leitungsquerschnitt Cable cross-sections	Spannung Voltage
WU7433250	1	4 004847 433256	16 A	25 m	1,5 mm²	250 V

Technische Änderungen vorbehalten / Technical changes possible

Euro extension white
Cable H03 VVH2-F 2x0.75 mm², with protective insulation, for use in dry indoor areas only, 2.5 A, 250 V~

Euro-Verlängerung weiß IP20
Kabel H03VVH2-F 2X0,75mm², schutzisoliert, zur Anwendung nur im trockenen Innenbereich, 2,5A, 250V~

Nr.: No.:	VE PU	EAN	Farbe Colour	Ampere Ampere	Länge Length	Leitungsquerschnitt Cable cross-sections	Spannung Voltage
WU7431310	5	4 004847 431313	weiß / white	2,5 A	3 m	0,75 mm²	250 V
WU7431510	5	4 004847 431511	weiß / white	2,5 A	5 m	0,75 mm²	250 V

Euro extension black
Cable H03 VVH2-F 2X 0.75 mm², with protective insulation, for use in dry indoor areas only, 2.5 A, 250 V~

Euro-Verlängerung schwarz IP20
Kabel H03VVH2-F 2X 0,75mm², schutzisoliert, zur Anwendung nur im trockenen Innenbereich, 2,5A, 250V~

Nr.: No.:	VE PU	EAN	Farbe Colour	Ampere Ampere	Länge Length	Leitungsquerschnitt Cable cross-sections	Spannung Voltage
WU7431320	5	4 004847 431320	schwarz / black	2,5 A	3 m	0,75 mm²	250 V
WU7431520	5	4 004847 431528	schwarz / black	2,5 A	5 m	0,75 mm²	250 V

Schutzkontakt-Verlängerung schwarz IP44
schwarz, Kabel: H05RR-F 3G1,5mm², Kupplung mit integriertem Kinderschutz und Deckel, IP44 spritzwassergeschützt, für den kurzfristigen Einsatz im Außenbereich, 16A, 250V~

Protective contact extension IP44 black
black · Cable: H05 RR-F 3G 1,5 mm² · Coupling with integrated child protection and cover · IP44 splash-proof · For short-term outdoor use · 16 A, 250 V~

Nr.: No.:	VE PU	EAN	Farbe Colour	Ampere Ampere	Länge Length	Leitungsquerschnitt Cable cross-sections	Schutzgrad Degree of protection	Spannung Voltage
WU7435020	1	4 004847 435021	schwarz / black	16 A	10 m	1,5 mm²	IP44	250 V
WU7435720	1	4 004847 435724	schwarz / black	16 A	25 m	1,5 mm²	IP44	250 V

Schutzkontakt-Verlängerung rot IP44
rot, Kabel: H07RN-F 3G1,5mm², Kupplung mit integriertem Kinderschutz und Deckel, IP44 spritzwassergeschützt, für den Einsatz im Außenbereich, 16A, 250V~

Protective contact extension IP44 red
red · Cable: H07RN-F 3G 1,5 mm² · Coupling with integrated child protection and cover · Length: 25 m · IP44 splash-proof · For outdoor use · 16 A, 250 V~

Nr.: No.:	VE PU	EAN	Farbe Colour	Ampere Ampere	Länge Length	Leitungsquerschnitt Cable cross-sections	Schutzgrad Degree of protection	Spannung Voltage
WU7435070	1	4 004847 435076	rot / red	16 A	10 m	1,5 mm²	IP44	250 V
WU7435770	1	4 004847 435779	rot / red	16 A	25 m	1,5 mm²	IP44	250 V

Technische Änderungen vorbehalten / Technical changes possible

Shell extension, N07V3V3-F3G1.5, IP44
230 V, 16 A · IP44, splash-proof - connection cable: N07 V3V3-F 3G 1,5 mm² · With earthing contact plug and earthing contact coupling · Highly flexible and cold-resistant up to -35 °C · Suitable for outdoor use · For increased mechanical loads

Panzerverlängerung gelb IP44
gelb, Anschlussleitung: N07V3V3-F 3G1,5mm², Kupplung mit Deckel, IP44 spritzwassergeschützt, für den Einsatz im Außenbereich, hochflexibel und kältebeständig bis -35°C, für erhöhte mechanische Beanspruchung, 16A, 250V~

Nr.: No.:	VE PU	EAN	Ampere Ampere	Länge Length	Leitungsquerschnitt Cable cross-sections	Schutzgrad Degree of protection	Spannung Voltage
WU7435800	1	4 004847 435809	16 A	10 m	1,5 mm²	IP44	230 V
WU7435810	1	4 004847 435816	16 A	25 m	1,5 mm²	IP44	230 V

CEE extension 10 m, H07RN-F5G1.5,
CEE extension 10 m · Supply cable H07RN-F5x 1,5 mm² · Heavy rubber hose cable · With high-quality 16 A CEE plug and CEE coupling · Protection class: IP44 · Suitable for continuous outdoor use · Operating voltage: 400 V · max. load capacity approx. 11 kW

CEE-Verlängerung schwarz IP44
Zuleitung H07RN-F 5G1,5mm², schwere Gummischlauchleitung, mit hochwertigem 16A-CEE Stecker und CEE Kupplung, Schutzart: IP44, für den dauerhaften Einsatz im Freien geeignet, Betriebsspannung: 400V, max. Belastbarkeit ca. 11kW

Nr.: No.:	VE PU	EAN	Farbe Colour	Ampere Ampere	Länge Length	Leitungsquerschnitt Cable cross-sections	Schutzgrad Degree of protection	Spannung Voltage
WU7424150	1	4 004847 424155	schwarz / black	16 A	10 m	1,5 mm²	IP44	400 V

25 m
Für den Außenbereich
Kabeltrommel
meister
25 m
H05RR-F 3G1,5mm²
IP 44
Intertek
GS
XP031-D
Nr. 7430860
ACHTUNG!
Wenn der Überhitzungsschutz ausgelöst hat:
1. Netzstecker herausziehen
2. Rote Taste drücken
Vor dem Auf- und abwickeln alle Stecker aus den Steckdosen entfernen!
Nicht hintereinander stecken, nicht abgedeckt betreiben!
Spritzwassergeschützt.
Made in CN
Meister Werkzeuge GmbH
Dieselstraße
42349 Wuppertal, Germany
www.meister-werkzeuge.de
Artikel aufbewahren für Kunde!

Kabeltrommeln
Cable drums

Kabelbox H05VV IP20
mit 4 Steckdosen, Anschlussleitung: H05VV-F 3G1,5mm² schwarz, Kabellänge: 10m, Leistung (max.): 230V/50Hz, 3.000W, Überhitzungsschutz, Kinderschutz, robustes Kunststoffgehäuse mit Griff, Schutzart: IP20, nur zur Verwendung in trockenen Räumen, GS geprüft

Cable box 10 m, H05VV-F3G1.5, IP20
with 4 sockets, connection cable: H05VV-F 3G1.5 mm² black, cable length: 10 m, output (max.): 230 V / 50 Hz, 3000 W, overheating protection, child protection, robust plastic housing with handle, protection type: IP20, only for use in dry rooms, GS-tested

Nr.: No.:	VE PU	EAN	Länge Length	Leitungsquerschnitt Cable cross-sections	Schutzgrad Degree of protection	Spannung Voltage
WU7435820	1	4 004847 435823	10 m	1,5 mm²	IP20	230 V

Kabeltrommel H05VV IP20
mit 4 Steckdosen, Anschlussleitung: H05VV-F 3G1,5mm² schwarz, Leistung (max.): 230V/50Hz, 3.000W, Überhitzungsschutz, Kinderschutz, Trommelscheiben aus schlagfestem Kunststoff, mit Feststellbremse, nur zur Verwendung in trockenen Räumen, GS geprüft

Cable drum, H05VV-F3G1.5, IP20
with 4 sockets, connection cable: H05VV-F 3G1.5 mm² black, output (max.): 230 V / 50 Hz, 3000 W, overheating protection, child protection, drum discs made of impact-resistant plastic, with parking brake, only for use in dry rooms, GS-tested

Nr.: No.:	VE PU	EAN	Länge Length	Leitungsquerschnitt Cable cross-sections	Schutzgrad Degree of protection	Spannung Voltage
WU7435830	1	4 004847 435830	15 m	1,5 mm²	IP20	230 V
WU7435840	1	4 004847 435847	25 m	1,5 mm²	IP20	230 V
WU7435850	1	4 004847 435854	50 m	1,5 mm²	IP20	230 V

Technische Änderungen vorbehalten / Technical changes possible

Cable drum, H05RR-F 3G1.5, IP44
with 4 protective contact sockets with hinged cover, connection cable: H05RR-F 3G1.5 mm² black, IP44 splash water protected, output (max.): 230 V / 50 Hz, 3000 W, overheating protection, child protection, drum discs made of impact-resistant plastic, with parking brake, suitable for short-term outdoor use, GS-tested

Kabeltrommel, H05RR IP44
mit 4 Schutzkontakt-Steckdosen mit Klappdeckel, Anschlussleitung: H05RR-F 3G1,5mm² schwarz, IP44 spritzwassergeschützt, Leistung (max.): 230V/50 Hz, 3.000W, Überhitzungsschutz, Kinderschutz, Trommelscheiben aus schlagfestem Kunststoff, mit Feststellbremse, für den kurzfristigen Einsatz im Freien geeignet, GS geprüft

Nr.: No.:	VE PU	EAN	Länge Length	Leitungsquerschnitt Cable cross-sections	Schutzgrad Degree of protection	Spannung Voltage
WU7435860	1	4 004847 435861	25 m	1,5 mm²	IP44	max. 230 V
WU7435870	1	4 004847 435878	50 m	1,5 mm²	IP44	max. 230 V

Cable drum, H07RN-F3G1.5, IP44
with 4 protective contact sockets with hinged cover, connection cable: H07RN-F 3G1.5 mm² red, IP44 splash water protected, output (max.): 230 V / 50 Hz, 3000 W, overheating protection, child protection, metal drum discs, with parking brake, suitable for outdoor use, GS-tested

Kabeltrommel, H07RN IP44
mit 4 Schutzkontakt-Steckdosen mit Klappdeckel, Anschlussleitung: H07RN-F 3G1,5mm² rot, IP44 spritzwassergeschützt, Leistung (max.): 230V/50Hz, 3.000 W, Überhitzungsschutz, Kinderschutz, Trommelscheiben aus Metall, mit Feststellbremse, für den Einsatz im Freien geeignet, GS geprüft

Nr.: No.:	VE PU	EAN	Länge Length	Leitungsquerschnitt Cable cross-sections	Schutzgrad Degree of protection	Spannung Voltage
WU7435880	1	4 004847 435885	25 m	1,5 mm²	IP44	max. 230 V
WU7435890	1	4 004847 435892	40 m	1,5 mm²	IP44	max. 230 V

CEE-Kabeltrommel H07RN IP44
mit 1 CEE-Steckdose 16A und 2 Schuko-Steckdosen, Anschlussleitung: H07RN-F 5G2,5mm², Kabellänge: 20m schwarz, IP44 spritzwassergeschützt, Leistung (max.): 2P+E: 230V/50Hz, 3.600W / 3P+N+E: 400V/50 Hz, 10.600W, Trommelscheiben aus schlagfestem Kunststoff, für den kurzfristigen Einsatz im Freien geeignet, GS geprüft

Cable drum H07RN-F5G2.5, IP44
with 1 CEE socket 16 A and 2 Schuko sockets, connection cable: H07RN-F5G2.5 mm², cable length: 20 m black, IP44 splash water protected, output (max.): 2P+E: 230V / 50 Hz, 3600 W / 3P+N+E: 400 V / 40 Hz, 10600 W, drum discs made of impact-resistant plastic, suitable for short-term outdoor use, GS-tested

Nr.: No.:	VE PU	EAN	Länge Length	Leitungsquerschnitt Cable cross-sections	Schutzgrad Degree of protection
WU7435900	1	4 004847 435908	20 m	2,5 mm²	IP44

CEE-Drehstromverteiler
mit 2 CEE Steckdosen 16A und 4 spritzwassergeschützte Schutzkontaktsteckdosen, Anschlussleitung H07RN-F 5G2,5mm², CEE-Steckdosen und –Stecker, 5-polig, 400V, 16A, komfortabler Tragegriff, Gehäuse aus schlagfestem Kunststoff, Leitung austauschbar mit Schraubklemmen, Schutzart: IP44

Three-phase current distributor 2 x CEE, 4 x protective contact
with 2 CEE sockets 16 A and 4 splash-proof socket outlets with earthing contact, connection cable H07RN-F5G2.5 mm², CEE sockets and plugs · 5-pole, 400 V, 16A, 6 hrs, comfortable carrying handle, housing made of impact-resistant plastic, cable exchangeable with screw terminals, protection type: IP44

Nr.: No.:	VE PU	EAN	Ampere Ampere	Leitungs-querschnitt Cable cross-sections	Schutzgrad Degree of protection	Spannung Voltage
WU7424160	1	4 004847 424162	16 A	2,5 mm²	IP44	400 V

Technische Änderungen vorbehalten / Technical changes possible

Leuchten
Lamps

LED Profi Arbeitsstrahler 50W
bruchfestes Kunststoffgehäuse mit Klappständer und Tragebügel, 2 Schutzkontaktsteckdosen mit Klappdeckeln, 3m Zuleitung H07RN-F 3G1,5mm², Ein-/Ausschalter, 50W SMD-LED, 4.300lm, Farbtemperatur 6500K, 30.000h Lebensdauer, 15.000 Schaltzyklen, Farbwiedergabe RA > 80

LED Profi work spotlight
, break-proof plastic housing with folding stand and carrying handle, 2 isolated ground receptacles with hinged covers, 3 m supply cable H07RN-F3G1.5 mm², on/off switch, 50 W SMD LED, colour temperature 6500 K, 30,000 hour service life, 15,000 switching cycles, colour reproduction RA > 80

Nr.: No.:	VE PU	EAN	Leistung Power	Lumen	Schutzgrad Degree of protection
WU7490010	1	4 004847 490013	50 Watt	4.300	IP54

LED Akku-Strahler
auf Standfuß, mit Ein-/Ausschalter, COB-LED, ca. 4h Betriebsdauer, ca. 6h Ladedauer, Schutzklasse III, inkl. IP-20 Ladenetzteil, Farbtemperatur 6500K, 30.000h Lebensdauer, 15.000 Schaltzyklen, 100° Abstrahlwinkel

LED battery spotlight
on foot, with on/off switch, COB LED, approx. 4 hrs of operation, approx. 6 hrs charging time, protection class III, incl. IP-20 power supply unit, colour temperature 6500 K, 30,000 hour service life, 15,000 switching cycles, 100° beam angle

Nr.: No.:	VE PU	EAN		Leistung Power	Lumen	Schutzgrad Degree of protection
WU7490020	1	4 004847 490020		10 Watt	650	IP65
WU7490030	1	4 004847 490037		20 Watt	1.400	IP65

Technische Änderungen vorbehalten / Technical changes possible

LED spotlight on tripod
Tripod height adjustable 0.75 to 1.3 m (not including spotlight), convenient cable winder, 3 m supply cable H05RN-F3G1.0 mm², SMD LEDs, colour temperature 6000 K, 30,000 hour service life, beam angle 100°, colour reproduction RA > 80

LED Strahler auf Stativ
Stativ höhenverstellbar 0,75m bis 1,3 m (ohne Strahler), praktische Kabelaufwicklung, 3m Zuleitung H05RN-F 3G1,0mm², SMD-LEDs, Farbtemperatur 6000K, 30.000h Lebensdauer, Abstrahlwinkel 100°, Farbwiedergabe RA > 80

Nr.: No.:	VE PU	EAN		Leistung Power	Lumen	Schutzgrad Degree of protection
WU7490040	1	4 004847 490044		10 Watt	800	IP65
WU7490050	1	4 004847 490051		20 Watt	1.600	IP65
WU7490060	1	4 004847 490068		2x20 Watt	2x1.600	IP65

SMD-LED spotlight
Plastic housing with practical carrying handle, 5 m supply cable H03VVH2- F2x0.75 mm², beam angle 120°, protection class IP20, power 7.5 W, 500 lumen

SMD-LED Strahler 7,5W
500 Lumen, Kunststoffgehäuse mit praktischem Tragegriff, 5m Zuleitung H03VVH2-F 2x0,75mm², Abstrahlwinkel 120°, Schutzart IP20

Nr.: No.:	VE PU	EAN	Leistung Power	Lumen	Schutzgrad Degree of protection
WU7490070	1	4 004847 490075	7,5 Watt	500	IP20

LED Strahler auf Standfuß
Aluminiumgehäuse mit verstellbarem Tragegriff, 1,8m Zuleitung H05RN-F 3G1,0mm², SMD-LEDs, Farbtemperatur 6000K, 30.000h Lebensdauer, Abstrahlwinkel 100°, Farbwiedergabe RA > 80

LED spotlight on stand
Aluminium housing with adjustable carrying handle, 1.8 m supply cable H05RN-F3G1.0 mm², SMD LEDs, colour temperature 6000 K, 30,000 hour service life, beam angle 100°, colour reproduction RA > 80

Nr.: No.:	VE PU	EAN		Leistung Power	Lumen	Schutzgrad Degree of protection
WU7490080	1	4 004847 490082		10 Watt	800	IP65
WU7490090	1	4 004847 490099		20 Watt	1.600	IP65

Technische Änderungen vorbehalten / Technical changes possible

LED oval lamp 5.5 W, IP44
white, plastic, IP44, splash-proof, luminaire: LED 5.5 Watt (LED not replaceable), 450 lumen, 4000 Kelvin, 30,000 hours service life, 15,000 switching cycles, operating voltage and frequency: 220 - 240 Volt~, 50 Hertz

LED- Ovalleuchte 5,5 W, IP44
weiß, Kunststoff, IP44, spritzwassergeschützt, Leuchtmittel: LED 5,5 Watt (LED nicht austauschbar), 450 Lumen, 4000 Kelvin, 30.000 Stunden Lebensdauer, 15.000 Schaltzyklen, Betriebsspannung und Frequenz: 220-240 Volt~, 50 Hertz

Nr.: No.:	VE PU	EAN	Farbe Colour	Leistung Power	Schutzgrad Degree of protection	Spannung Voltage
WU7490640	1	4 004847 490648	weiß / white	5,5 Watt	IP44	220-240 V

LED round lamp 5.5 W, IP44
white, plastic, IP44, splash-proof · Illuminant: LED 5.5 Watt (LED not replaceable), 450 lumen, 4000 Kelvin, 30,000 hours service life, 15,000 switching cycles, operating voltage and frequency: 220 - 240 Volt~, 50 Hertz

LED- Rundleuchte 5,5 W, IP44
weiß, Kunststoff, IP44, spritzwassergeschützt Leuchtmittel: LED 5,5 Watt (LED nicht austauschbar), 450 Lumen, 4000 Kelvin, 30.000 Stunden Lebensdauer, 15.000 Schaltzyklen, Betriebsspannung und Frequenz: 220-240 Volt~, 50 Hertz

Nr.: No.:	VE PU	EAN	Farbe Colour	Leistung Power	Schutzgrad Degree of protection	Spannung Voltage
WU7490650	1	4 004847 490655	weiß / white	5,5 Watt	IP44	220-240 V

LED-Außenstrahler mit Sensor
LED-Außenstrahler mit 120 SMD-LEDs, Infrarot-Bewegungsmelder, Erfassungsbereich 0 bis 10m und 140°, Einschaltdauer 3 Sekunden bis 7 Minuten einstellbar, Schutzart IP44, Farbtemperatur 6.500 Kelvin, 1.100 Lumen, 20 W, individuell einstellbare Leuchtflügel

LED outdoor spotlight with sensor
LED outdoor spotlight with 120 SMD LEDs, infrared motion detector, detection range 0 to 10 m and 140°, ON time adjustable from 3 seconds to 7 minutes, protection class IP44, colour temperature 6,500 Kelvin, 1,100 lumen, 20 W, individually adjustable light wings

Nr.: No.:	VE PU	EAN	Leistung Power	Lumen	Schutzgrad Degree of protection
WU7490100	1	4 004847 490105	20 Watt	1.100	IP44

LED-Außenstrahler f. Batteriebetrieb
Batteriebetriebener LED-Außenstrahler mit 2 x 4W SMD-LEDs und 380 Lumen, 110°-Bewegungsmelder, Reichweite 8m, IP44, Batterietyp: 4 Stück 1,5V Typ C (nicht im Lieferumfang enthalten), individuell einstellbare Doppelscheinwerfer

LED outdoor spotlight f. battery operation
Battery-operated LED outdoor spotlight with 2 x 4W SMD LEDs and 380 lumens, 110° motion detector, range 8 m, IP44, battery type: 4 pcs. 1.5 V type C (not included), individually adjustable double headlights

Nr.: No.:	VE PU	EAN		Farbe Colour	Leistung Power	Lumen	Schutzgrad Degree of protection
WU7490110	1	4 004847 490112		weiß / white	2x4 Watt	380	IP44
WU7490120	1	4 004847 490129		schwarz / black	2x4 Watt	380	IP44

Technische Änderungen vorbehalten / Technical changes possible

LED outdoor spotlight
LED outdoor spotlight with SMD LEDs, aluminium die-cast housing, protection class IP65, colour temperature 6,000 Kelvin, beam angle 100°, operating hours: approx. 30,000 hrs; switching cycles: > 15,000, for permanent installation

LED-Außenstrahler
LED-Außenstrahler mit SMD-LEDs, Aluminium-Druckguss-gehäuse, Schutzart IP65, Farbtemperatur 6.000 Kelvin, Abstrahlwinkel 100°, Betriebsstunden: ca. 30.000 h; Schalt-zyklen: >15.000, zur Festinstallation

Nr.: No.:	VE PU	EAN		Leistung Power	Lumen	Schutzgrad Degree of protection
WU7490130	1	4 004847 490136		10 Watt	800	IP65
WU7490150	1	4 004847 490150		20 Watt	1.600	IP65
WU7490170	1	4 004847 490174		30 Watt	2.400	IP65

LED outdoor spotlight with motion detector
LED outdoor spotlight with SMD LEDs, with motion detector, reach: max. 10 m, aluminium die-cast housing, protection class IP44, colour temperature 6,000 Kelvin, beam angle 100°, operating hours: approx. 30,000 hrs; switching cycles: > 15,000, for permanent installation

LED-Außenstrahler mit Bewegungsmelder
LED-Außenstrahler mit SMD-LEDs, mit Bewegungsmelder, Reichweite: max. 10m, Aluminium-Druckgussgehäuse, Schutzart IP44, Farbtemperatur 6.000 Kelvin, Abstrahlwinkel 100°, Betriebsstunden: ca. 30.000 h; Schaltzyklen: >15.000, zur Festinstallation

Nr.: No.:	VE PU	EAN		Leistung Power	Lumen	Schutzgrad Degree of protection
WU7490140	1	4 004847 490143		10 Watt	800	IP44
WU7490160	1	4 004847 490167		20 Watt	1.600	IP44
WU7490180	1	4 004847 490181		30 Watt	2.400	IP44

LED-Außenstrahler SLIM
LED-Außenstrahler SLIM mit COB-LED, Aluminium-Druckgussgehäuse, Schutzart IP65, Farbtemperatur 6.500 Kelvin, Abstrahlwinkel 120°, Farbwiedergabe RA > 65, Betriebsstunden: ca. 30.000 h; Schaltzyklen: >15.000, zur Festinstallation

LED outdoor spotlight SLIM
LED outdoor spotlight SLIM with COB-LED, aluminium die-cast housing, protection class IP65, colour temperature 6,500 Kelvin, beam angle 120°, colour reproduction RA > 65, operating hours: approx. 30,000 hrs; switching cycles: > 15,000, for permanent installation

Nr.: No.:	VE PU	EAN		Leistung Power	Lumen	Schutzgrad Degree of protection
WU7490190	1	4 004847 490198		10 Watt	900	IP65
WU7490210	1	4 004847 490211		20 Watt	2.000	IP65

LED-Außenstrahler SLIM mit Bewegungsmelder
LED-Außenstrahler SLIM mit COB-LED, mit Bewegungsmelder, Reichweite: max. 7m, Aluminium-Druckgussgehäuse, Schutzart IP44, Farbtemperatur 6.500 Kelvin, Abstrahlwinkel 120°, Farbwiedergabe RA > 65, Betriebsstunden: ca. 30.000 h; Schaltzyklen: >15.000, zur F

LED outdoor spotlight SLIM with motion detector
LED outdoor spotlight SLIM with COB-LED, with motion detector, reach: max. 7 m, aluminium die-cast housing, protection class IP44, colour temperature 6,500 Kelvin, beam angle 120°, colour reproduction RA > 65, operating hours: approx. 30,000 hrs; switching cycles: > 15,000, to F

Nr.: No.:	VE PU	EAN		Leistung Power	Lumen	Schutzgrad Degree of protection
WU7490200	1	4 004847 490204		10 Watt	900	IP44
WU7490220	1	4 004847 490228		20 Watt	2.000	IP44

Technische Änderungen vorbehalten / Technical changes possible

LED work light 30 SMD
LED work light with 30 SMD LEDs, 3.5 W, 350 lumen, 5 m supply cable H05RN-F 2x0.75 mm²

LED-Arbeitsleuchte 30 SMD
LED-Arbeitsleuchte mit 30 SMD-LEDs, 3,5W, 350 Lumen, 5m Zuleitung H05RN-F 2x0,75mm²

Nr.: No.:	VE PU	EAN	Leistung Power	Lumen	Schutzgrad Degree of protection
WU7490230	6	4 004847 490235	3,5 Watt	350	IP20

LED work light with Powerbank
LED type: COB, 3 operating modes: 100% with 500 lumen, 50% with 200 lumen and hazard warning light, Li-Ion battery with 4,000 mAh, 7 hrs charging time, approx. 5 hrs of light-The work light with Powerbank can be used to charge mobile devices such as smartphones, mounting with magnetic holder, suspension device, folding foot or screw head eyelet, USB charging cable included in delivery.

LED-Arbeitsleuchte mit Powerbank
LED-Typ: COB, 3 Betriebsmodi: 100% mit 500 Lumen, 50% mit 200 Lumen und Warnblinklicht, Li-Ion Akku mit 4.000 mAh, 7h Ladezeit, ca. 5h Leuchtdauer, die Arbeitsleuchte mit Powerbank kann zum Laden mobiler Endgeräte wie z.B. Smartphones genutzt werden, Befestigung mittels Magnethalterung, Aufhängevorrichtung, Klappfuß oder Schraubkopföse, USB-Ladekabel im Lieferumfang enthalten.

Nr.: No.:	VE PU	EAN	Leistung Power	Lumen	Schutzgrad Degree of protection
WU7490300	5	4 004847 490303	10 Watt	500	IP20

LED-Arbeitsleuchte mit Akku
Akku-Arbeitsleuchte mit Soft-Grip Gehäuse für gute Griffigkeit, IP20, 2 Leuchtfunktionen: COB Arbeitslicht mit 200 Lumen Farbtemperatur 6.000 Kelvin und 3 zusätzliche LEDs als Frontlicht, inkl. Ladeadapter 100-240 VAC / 5VDC, 1000mA, Akku Li-Ion 3,7V/2000mAh

LED work light with rechargeable battery
Battery-powered work light with soft grip housing for a good grip, IP20, two lighting functions: COB working light with 200 lumen colour temperature 6,000 Kelvin and three additional LEDs as front light, incl. charging adapter 100 - 240 V AC/5 V DC, 1000mA, lithium ion battery 3.7 V/2000mAh

Nr.: No.:	VE PU	EAN	Leistung Power	Lumen	Schutzgrad Degree of protection
WU7490310	1	4 004847 490310	2 Watt	200	IP20

Ovalleuchte E27, mit Metallkorb
klappbarer Metallkorb, IP44 spritzwassergeschützt, zur Anwendung in feuchten Räumen geeignet, Fassung E27, 230 V~, 50 Hz

Oval lamp E27, with metal cage
foldable metal cage, IP44 splash water protected, suitable for use in damp rooms, socket E27, 230 V~, 50 Hz

Nr.: No.:	VE PU	EAN	Größe Size	Farbe Colour	Leistung Power	Schutzgrad Degree of protection	Spannung Voltage
WU7490600	1	4 004847 490600	170x125x100 mm	grau / grey	max. 60 Watt	IP44	230 V
WU7491000	4	4 004847 491003	195x135x115 mm	grau / grey	max. 100 Watt	IP44	230 V

Technische Änderungen vorbehalten / Technical changes possible

Oval lamp plastic E27
screwable protection cage, plastic, IP44 splash water protected, suitable for use in damp rooms, length 175 mm x width 125 mm x height 105 mm, socket E27, max. 60 W, 230 V~, 50 Hz

Ovalleuchte Kunststoff E27
schraubbarer Schutzkorb, Kunststoff, IP44 spritzwassergeschützt, zur Anwendung in feuchten Räumen geeignet, Länge 175 mm x Breite 125 mm x Höhe 105 mm, Fassung E27, max. 60 W, 230 V~, 50 Hz

Nr.: No.:	VE PU	EAN		Farbe Colour	Leistung Power	Schutzgrad Degree of protection	Spannung Voltage
WU7490610	4	4 004847 490617		weiß / white	max. 60 Watt	IP44	230 V
WU7490620	4	4 004847 490624		schwarz / black	max. 60 Watt	IP44	230 V

Round lamp, plastic E27
screwable plastic protection cage, IP44 splash water protected, suitable for use in damp rooms, Ø 195 mm, depth: 100 mm, socket E27, max. 100 W, 230 V~, 50 Hz

Rundleuchte Kunststoff E27
schraubbarer Kunststoff Schutzkorb, IP44 spritzwassergeschützt, zur Anwendung in feuchten Räumen geeignet, Ø 195 mm, Tiefe: 100 mm, Fassung E27, max. 100 W, 230V~, 50 Hz

Nr.: No.:	VE PU	EAN		Farbe Colour	Leistung Power	Schutzgrad Degree of protection	Spannung Voltage
WU7492010	4	4 004847 492017		weiß / white	max. 100 Watt	IP44	230 V
WU7492020	4	4 004847 492024		schwarz / black	max. 100 Watt	IP44	230 V

Universalleuchte E27
grau, schutzisoliert, robuste Kunststoffausführung, für Energiesparlampen geeignet, Länge 250 mm x Breite 120 mm x Höhe 120 mm, Fassung E27, max. 60 W, 230 V~, 50 Hz

Universal lamp E27
grey, with protective insulation, robust plastic design, suitable for energy saving lamps, length 250 mm x width 120 mm x height 120 mm, socket E27, max. 60 W, 230 V~, 50 Hz

Nr.: No.:	VE PU	EAN	Farbe Colour	Leistung Power	Spannung Voltage
WU7493030	1	4 004847 493038	grau / grey	max. 60 Watt	230 V

Technische Änderungen vorbehalten / Technical changes possible

ON OFF

Komfort und Sicherheit
Comfort and safety

LED-Nachtlicht quer mit An-/Ausschalter
weiß, zur Anwendung nur im trockenen Innenbereich, 230V~, max. 1W, 50Hz

Transverse LED night light with on/off switch
white, for use in dry indoor areas only, 230 V~, max. 1 W, 50 Hz

Nr.: No.:	VE PU	EAN	Farbe Colour	Leistung Power	Spannung Voltage
WU7420480	4	4 004847 420485	weiß / white	1 W	230 V

LED-Nachtlicht quadratisch mit An-/Ausschalter
weiß, zur Anwendung nur im trockenen Innenbereich, 230V~, max. 1,5W, 50Hz

Square LED night light with on/off switch
white, for use in dry indoor areas only, 230 V~, max. 1.5 W, 50 Hz

Nr.: No.:	VE PU	EAN	Farbe Colour	Leistung Connection
WU7420490	4	4 004847 420492	weiß / white	1,5 W

Nachtlicht 5W Dämmerungsautomatik
weiß, mit Dämmerungsautomatik, zur Anwendung nur im trockenen Innenbereich, 230V~, max. 5W, E14, 50Hz

Night light 5 W automatic twilight control
white, with automatic twilight switch, for use in dry indoor areas only, 230 V~, max. 5 W, E14, 50 Hz

Nr.: No.:	VE PU	EAN	Größe Size	Farbe Colour	Leistung Power	Spannung Voltage
WU7420510	4	4 004847 420515	E14	weiß / white	5 W	230 V

Technische Änderungen vorbehalten / Technical changes possible

LED night light with motion detector
with PIR (passive infrared) motion detector, plug & play product, power supply: 230 V / 50 Hz, switch-on time: 60 seconds +/- 15, white, rated consumption: 0.5 W, coverage (max.): 90°, bright, warm white SMD LED, optimal placement: 0.5 - 1.5 m above ground, for use in dry indoor areas only, with automatic twilight switch

LED-Nachtlicht mit Bewegungsmelder
mit PIR (Passiv-Infrarot) Bewegungsmelder, Plug & Play Produkt, Stromversorgung: 230V/50Hz, Einschaltzeit: 60 Sekunden +/- 15, Farbe: weiß, Nennaufnahme: 0,5W, Erfassungsbereich (max.): 90°, helle, warmweiße SMD LED, optimale Platzierung: 0,5 - 1,5m über dem Boden, zur Anwendung nur im trockenen Innenbereich, mit Dämmerungsautomatik

Nr.: No.:	VE PU	EAN	Farbe Colour	Leistung Power
WU7420550	6	4 004847 420553	weiß / white	0,5 W

LED staircase light with motion detector
with integrated PIR (passive infrared) sensor, the staircase light switches on when amoving heat source is detected, white, 3 LED's, 4.5 V, detection area: 90° max. 3 m for 1 m installation height; 60° max. 2 m for 0.3 m installation height, 3 x AA batteries required, 3 x 0.075 W, switching duration: 45+/- 15 seconds, IP44

LED-Treppenlicht mit Bewegungsmelder
mit integriertem PIR (Passiv Infrarot) Sensor, sobald bewegliche Wärmequelle erkannt wird, schaltet sich das Treppenlicht ein, Farbe: weiß, 3 LED's, 4,5V, Erkennungsbereich: 90° max. 3m bei 1m Montagehöhe; 60° max. 2m bei 0,3m Montagehöhe, 3 x AA-Batterien erforderlich, 3 x 0,075W, Schaltdauer: 45 +/- 15 Sekunden, IP44

Nr.: No.:	VE PU	EAN	Farbe Colour	Leistung Power
WU7420600	6	4 004847 420607	weiß / white	0,225 W

LED-Nachtlicht Dämmerungssensor + Farbwechsel
mit Euro-Stecker, mit Dämmerungssensor und Farbwechsler, IP20, 4 LEDs, 0,7W, 10lm, 4.800K, 5 Einstellmöglichkeiten: AUS, automatisch AN bei Dunkelheit weiß oder Farbwechsel, Dauerlicht weiß oder Farbwechsel

LED night light twilight sensor + colour change
with Euro plug, with twilight sensor and colour changer, IP20, 4 LEDs, 0.7 W, 10 lm, 4,800 K, 5 setting options: OFF, automatic ON when dark, white or colour change, continuous white light or colour change

Nr.: No.:	VE PU	EAN	Farbe Colour	Leistung Power	Technische-Angabe Technical specifications	Spannung Voltage
WU7420610	4	4 004847 420614	weiß / white	0,7 W	4 LEDs Farbwechsel / 4 colour change LEDs	230 V

LED-Nachtlicht mit Bewegungsmelder 0,7W
mit Euro-Stecker, mit Bewegungssensor 30, 60 und 90 Sekunden, IP20, 3 LEDs, 0,7W, 10lm, 4.800K, 5 Einstellmöglichkeiten: Licht AUS, Licht durchgehend AN, Licht AN nach Auslösung für 30, 60 oder 90 Sekunden

LED night light motion detector 0.7 W
with Euro plug, with motion sensor 30, 60 and 90 seconds, IP20, 3 LEDs, 0.7 W, 10 lm, 4,800 K, 5 setting options: Light OFF, light continuously ON, light ON for 30, 60 or 90 seconds after triggering

Nr.: No.:	VE PU	EAN	Farbe Colour	Leistung Power	Technische-Angabe Technical specifications	Spannung Voltage
WU7420620	4	4 004847 420621	weiß / white	0,7 W	3 LEDs Bewegungsmelder / 3 motion detector LEDs	230 V

Technische Änderungen vorbehalten / Technical changes possible

LED night light twilight sensor 0.3 W
with Euro plug, with twilight sensor , IP20, 5 LEDs, 0.3 W, 3 lm, warm white, on/off switch

LED-Nachtlicht mit Dämmerungssensor 0,3W
mit Euro-Stecker, mit Dämmerungssensor , IP20, 5 LEDs, 0,3W, 3lm, warmweiß, Ein-/Ausschalter

Nr.: No.:	VE PU	EAN	Farbe Colour	Leistung Power	Technische-Angabe Technical specifications	Spannung Voltage
WU7420630	4	4 004847 420638	weiß / white	0,28 W	5 LEDs warmweiß / 5 warm white LEDs	230 V

LED night light twilight sensor 0.5W
with Euro plug, with twilight sensor , IP20, 4 LEDs, 0.5 W, 5 lm, warm white

LED-Nachtlicht mit Dämmerungssensor 0,5W
mit Euro-Stecker, mit Dämmerungssensor , IP20, 4 LEDs, 0,5W, 5lm, warmweiß

Nr.: No.:	VE PU	EAN	Farbe Colour	Leistung Power	Technische-Angabe Technical specifications	Spannung Voltage
WU7420640	4	4 004847 420645	weiß / white	0,4 W	4 LEDs warmweiß / 4 warm white LEDs	230 V

LED night light twilight sensor 0.5 W
with Euro plug, with twilight sensor , IP20, 4 LEDs, 0.5 W, 5 lm, warm white

LED-Nachtlicht quer Dämmerungssensor 0,5W
mit Euro-Stecker, mit Dämmerungssensor , IP20, 4 LEDs, 0,5W, 5lm, warmweiß

Nr.: No.:	VE PU	EAN	Farbe Colour	Leistung Power	Technische-Angabe Technical specifications	Spannung Voltage
WU7420650	4	4 004847 420652	weiß / white	0,4 W	4 LEDs warmweiß / 4 warm white LEDs	230 V

Steckdosen-Kinderschutz mit Schlüssel
Steckdosenschutz wird mit dem Schlüssel aus der Steckdose gezogen

Socket child protection with key
Socket protection is pulled out of the socket with the key

Nr.: No.:	VE PU	EAN		Inhalt Content	Farbe Colour
WU7420310	4	4 004847 420317		5 Stück 5 Pieces	weiß / white
WU7420340	10	4 004847 420348		10 Stück 10 Pieces	weiß / white

Steckdosen-Kinderschutz 5 Stück
Inhalt: 5 Stück, Steckdosenschutz wird mittels Stecker aus der Steckdose gezogen

Socket child protection 5 pieces
Content: 5 pieces, socket protection is pulled out of the socket by means of a plug

Nr.: No.:	VE PU	EAN	Inhalt Content	Farbe Colour
WU7420330	4	4 004847 420331	5 Stück 5 Pieces	weiß / white

Technische Änderungen vorbehalten / Technical changes possible

Day timer mechanical, 48 setting options
with integrated child protection, smallest switchable time interval 30 min., max. 48 switching options per day, manual ON/OFF switch, for use in dry indoor areas only, connection: , 250 V~, 50 Hz, connected load: 3.500 W (16 A, 250 V~, ambient temperature 0 °C to +55 °C

Tages-Zeitschaltuhr mechanisch, 48 Einstellmöglichkeiten
mit integriertem Kinderschutz, kleinster schaltbarer Zeitabstand 30min., max. 48 Schaltmöglichkeiten pro Tag, manueller EIN/AUS-Schalter, zur Anwendung nur im trockenen Innenbereich, Anschluss: 250V~, 50Hz, Anschlussleistung: 3.500W (16A, 250V~), Umgebungstemperatur 0° C bis +55° C

Nr.: No.:	VE PU	EAN	Farbe Colour	Ampere Ampere	Spannung Voltage
WU7474010	10	4 004847 474013	weiß / white	16(2) A	250 V

Daily time switch 3680 W, mini
Mini time switch · 48 switching options per day · Minimum switching distance 30 minutes · Daily program (24h) · Manual ON/OFF switching · Switching capacity: 3680 W · Integrated child protection · 230 V~, 50 Hz, 16(2) · Indoor use only · IP20

Tages-Zeitschaltuhr 3680 W, Mini
Mini-Zeitschaltuhr, 48 Schaltmöglichkeiten pro Tag, kleinster Schaltabstand 30 Minuten, Tagesprogramm (24h), manuelles EIN-/Ausschalten, Schaltleistung: 3.680W, integrierter Kinderschutz, 230V~, 50Hz, 16(2)A, Einsatz nur im Innenbereich, IP20

Nr.: No.:	VE PU	EAN	Farbe Colour	Ampere Ampere	Schutzgrad Degree of protection
WU7474160	5	4 004847 474167	aluminium	16(2) A	IP20

Tages-Zeitschaltuhr 3.500 W, mechanisch
alufarben, 96 Ein/Aus-Schritte, 15min-Segmente, insg. 96 Schaltsegmente, Spannungsversorgung 220-240V~, max. Belastung 16(2)A, 3.500W

Daily time switch 3,500 W, mechanical
aluminium colour, 96 on/off steps, 15 min segments, total of 96 switching segments, power supply 220-240 VAC, max. load 16(2) A, 3,500 W

Nr.: No.:	VE PU	EAN	Farbe Colour	Ampere Ampere
WU7474130	5	4 004847 474136	aluminium	16(2) A

Wochen-Zeitschaltuhr digital, bis 1800W
mit integriertem Kinderschutz, kleinster schaltbarer Zeitabstand 1min., 20 Schaltmöglichkeiten pro Tag oder Woche, durch Blockbildung einzelner Tage bis zu 140 Schaltmöglichkeiten, 12/24h-Uhranzeige umschaltbar, Sommerzeit, Zufallsgenerator, Count-Down-Funktion, eingebauter NiMH-Akku 1,2V, zur Anwendung nur im trockenen Innenbereich, Anschluss: 230V~, 50Hz, max. Anschlussleistung: 1.800W, Umgebungstemperatur 0° C bis +55° C

Weekly time switch digital, up to 1800 W
with integrated child protection, smallest switchable time interval 1 min., 20 switching cycles possible per day or per week, up to 140 switching options due to block formation of individual days, 12/24 hrs - clock display switchable, daylight saving time, random generator, count down function, built-in NiMH battery 1.2 V, for use in dry indoor areas only, connection: 230 V~, 50 Hz, max. connected load: 1,800 W, ambient temperature 0 °C to +55 °C

Nr.: No.:	VE PU	EAN	Farbe Colour	Ampere Ampere	Spannung Voltage
WU7474110	10	4 004847 474112	weiß / white	8(1) A	230 V

Technische Änderungen vorbehalten / Technical changes possible

Weekly time switch 3680 W, digital, IP20
DCF radio, countdown function, shortest switching distance 1 minute, up to 28 switch-on/switch-off programs that can be precisely specified, automatic summer/winter time switchover, high operating comfort due to large display, blue display illumination switchable, for indoor use, IP20, integrated child protection, max. switching capacity 3,680 W, 230 V~, 50 Hz, 16(3) A

Wochen-Zeitschaltuhr 3680 W, digital, IP20
DCF Funk, Countdown Funktion, kürzester Schaltabstand 1 Minute, bis zu 28 Ein-/ Ausschaltprogramme die exakt vorgegeben werden können, Sommer- / Winterzeitumstellung automatisch, hoher Bedienungskomfort durch großes Display, blaue Displaybeleuchtung zuschaltbar, für den Innenbereich, IP20, integrierter Kinderschutz, max. Schaltleistung 3.680W, 230V~, 50Hz, 16(3)A

Nr.: No.:	VE PU	EAN	Farbe Colour	Ampere Ampere	Schutzgrad Degree of protection
WU7474150	1	4 004847 474150	weiß / white	16(3) A	IP20

Day timer mechanical, for outdoor use
grey/green, with integrated child protection, smallest switchable time interval 30 min., max. 48 switching options per day, IP44 splash water protected, for use in protected outdoor areas, connection: 230 V~, 50 Hz, connected load: 3,680 W (16 (2) A, 230 V~), ambient temperature -25 °C to +55 °C

Tages-Zeitschaltuhr mechanisch, für Außenbereich
grau/grün, mit integriertem Kinderschutz, kleinster schaltbarer Zeitabstand 30min., max. 48 Schaltmöglichkeiten pro Tag, IP44 spritzwassergeschützt, zur Anwendung im geschützten Außenbereich, Anschluss: 230V~, 50Hz, Anschlussleistung: 3.680W, 16(2)A, 230 V~, Umgebungstemperatur -25° C bis +55° C

Nr.: No.:	VE PU	EAN	Farbe Colour	Ampere Ampere	Schutzgrad Degree of protection	Spannung Voltage
WU7474030	10	4 004847 474037	schwarz/grün / black/green	16(2) A	IP44	230 V

Wochen-Zeitschaltuhr 1800 W, digital, IP44
Digitale Außenuhr IP44, max. 140 Ein-/Ausschaltprogramme pro Woche, kleinster Schaltabstand 1 Minute, Countdown- und Zufallsfunktion, max. Schaltleistung 1.800W, LCD-Display, Umschaltmodus 12/24h Anzeige, ideal zur Energieeinsparung, ideal um Anwesenheit zu simulieren und Einbrüchen vorzubeugen, für den Außenbereich IP44 integrierter Kinderschutz, 230V~, 50Hz, 8(2)A

Weekly time switch 1800 W, digital, IP44
Digital outdoor clock IP44, max. 140 on/off switching programs per week, shortest switching distance 1 minute, countdown and random function, max. switching capacity 1,800 W, LCD display, switching mode 12/24h display, ideal for energy saving, ideal to make it look like you are home and prevent break-ins, for outdoor use IP44 integrated child protection, 230 V~, 50 Hz, 8(2) A

Nr.: No.:	VE PU	EAN	Farbe Colour	Ampere Ampere	Schutzgrad Degree of protection
WU7474140	1	4 004847 474143	schwarz/grün / black/green	8(1) A	IP44

Funksteckdosen-Set 3+1, 1150 W, IP20
Zum drahtlosen Ein- und Ausschalten von elektrischen Geräten und Lampen, Funkfrequenz: 433,92MHz, Reichweite: 25m (freies Feld), 5 Kanäle, max. Schaltleistung: 1.150W, Verwendung in trockenen Räumen, IP20

Radio socket set 3+1, 1150 W, IP20
For the wireless on and off switching of electrical devices and lamps · Radio frequency 433, 92 MHz · Range: 25 m (free field) · 5 channels · Max. switching capacity: 1150 W · Use in dry rooms, IP20

Nr.: No.:	VE PU	EAN	Farbe Colour	Ampere Ampere	Schutzgrad Degree of protection
WU7474210	6	4 004847 474211	silber / silver	max. 5 A	IP20

Technische Änderungen vorbehalten / Technical changes possible

Wireless doorbell, 100 meters
electronic wireless doorbell, range 100 m under optimum conditions, frequency 433.92 MHz, bell push button IP44 for 3 V battery CR2032 (included), receiver for 3 x battery AA (not included), with LED flash display, 36 ringtones

Funkgong 100 Meter
elektronischer Funkgong, Reichweite 100 m unter optimalen Bedingungen, Frequenz 433,92MHz, Klingeltaster IP44 für 3V-Batterie CR2032 (enthalten), Empfänger für 3 x Batterie AA (nicht enthalten), mit LED Flash-Anzeige, 36 Klingeltöne

Nr.: No.:	VE PU	EAN	Farbe Colour	Technische-Angabe Technical specifications
WU7474250	5	4 004646 208970	weiß / white	36 Klingeltöne 36 Ringtone

Wireless doorbell with plug, 100 meters
electronic wireless doorbell, range 100 m under optimum conditions, frequency 433.92 MHz, bell push button IP44 for 3 V battery CR2032 (included), receiver with Euro plug 230V~, 4 volume levels, 32 ringtones, 83 x 83 mm

Funkgong mit Stecker 100 Meter
elektronischer Funkgong, Reichweite 100m unter optimalen Bedingungen, Frequenz 433,92MHz, Klingeltaster IP44 für 3V-Batterie CR2032 (enthalten), Empfänger mit Euro-Stecker 230V~, 4 Lautstärkestufen, 32 Klingeltöne, 83x83mm

Nr.: No.:	VE PU	EAN	Farbe Colour	Technische-Angabe Technical specifications
WU7474260	5	4 004646 208987	anthrazit / anthracite	32 Klingeltöne 32 Ringtone

Funkgong mit Batterie 100 Meter
elektronischer Funkgong, Reichweite 100m unter optimalen Bedingungen, Frequenz 433,92MHz, Klingeltaster IP44 für 3V Batterie CR2032 (enthalten), Empfänger für 3 x Batterie AA (nicht enthalten), 4 Lautstärkestufen, 32 Klingeltöne, 83x83mm

Wireless doorbell with battery, 100 meters
electronic wireless doorbell, range 100 m under optimum conditions, frequency 433.92 MHz, bell push button IP44 for 3V battery CR2032 (included), receiver for 3 x battery AA (not Included), 4 volume levels, 32 ringtones, 83 x 83 mm

Nr.: No.:	VE PU	EAN	Farbe Colour	Technische-Angabe Technical specifications
WU7474270	5	4 004646 208994	blau/ blue	32 Klingeltöne 32 Ringtone

Bewegungsmelder 180°
Erfassungswinkel 180°, vertikal verstellbar, Reichweite: bis 12m, Einstellzeit: 5-15 Sekunden bis 3-5 Minuten, einstellbarer Dämmerungsschalter: 10 Lux bis 150 Lux, für Glühlampen bis max. 1000W und Leuchtstofflampen bis 300W, 3-Draht-Technik, hilft Energie zu Sparen, optimal für die Haus-Automatisierung und Haus-Sicherheit, IP44 spritzwassergeschützt, für die Montage im Innen- und geschützten Außenbereich geeignet, 230V~, 50Hz

Motion detector 180°
black, coverage angle 180°, vertically adjustable, range: up to 12 m, response time: 5-15 seconds up to 3-5 minutes, adjustable light-sensitive switch: 10 Lux to 150 Lux, for incandescent lamps up to max. 1000 W and fluorescent lamps up to 300 W, 3-wire technology, saves energy, optimal for home automation and home security, IP44 splash water protected, suitable for indoor and protected outdoor installation, 230 V~, 50 Hz

Nr.: No.:	VE PU	EAN		Farbe Colour	Schutzgrad Degree of protection	Spannung Voltage
WU7474610	1	4 004847 474617		weiß / white	IP44	230 V
WU7474620	1	4 004847 474624		schwarz / black	IP44	230 V

Technische Änderungen vorbehalten / Technical changes possible

LED lighting set
with radio remote control, range 3 m · 5 SMD LED per spotlight · Two dim stages · 30 min. timer function · 40 lumen · 7,000 K · Lifetime 40,000 hrs · On/off switching cycles x 7,500 · Incl. adhesive pads and holder · No mounting tool required · AAA batteries are not included · 3 AAA batteries are needed per spotlight · 2 AAA batteries are needed for the hand transmitter

LED Beleuchtungs-Set
mit Funkfernbedienung, Reichweite 3m, Inhalt: 3 Strahler und eine Fernbedienung, pro Strahler 5 SMD LEDs, 2-stufig dimmbar, 30min Timerfunktion, 40 Lumen, 7.000K, Lifetime 40.000h, ON/OFF-Schaltungen: 7.500, inkl. Klebepads und Halterung, kein Montagewerkzeug nötig, Batterien AAA sind im Lieferumfang nicht enthalten, pro Strahler werden 3x AAA Batterien benötigt, für den Handsender werden 2x AAA Batterien benötigt

Nr.: No.:	VE PU	EAN	Farbe Colour	Lumen	Spannung Voltage
WU7474280	6	4 004847 474280	weiß/ white	40 lm	4,5/3 (AAA) V

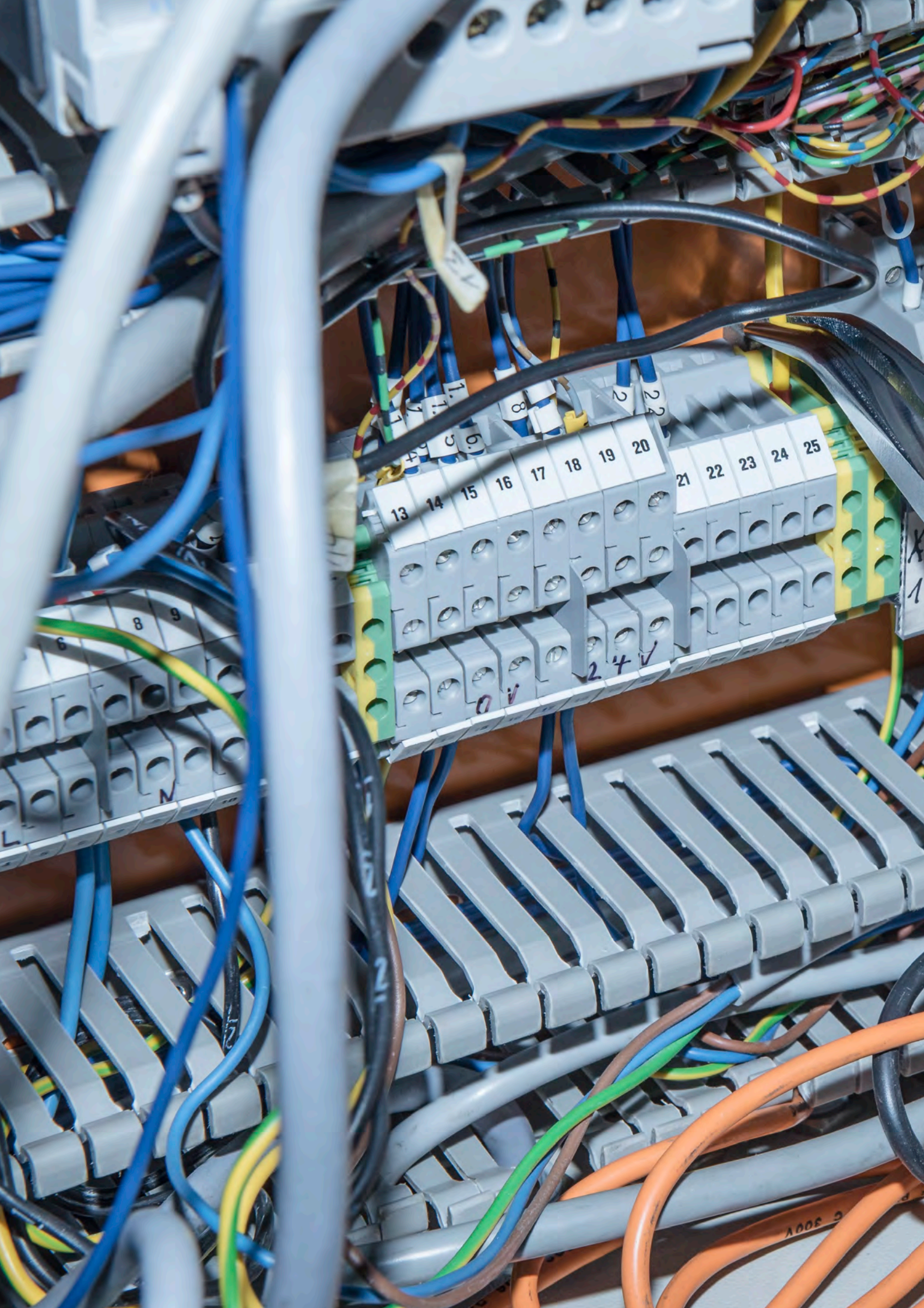
13 14 15 16 17 18 19 20 21 22 23 24 25
0 V
24 V
L
N

Messgeräte und Werkzeug
Measuring instruments and tools

Meßgerät digital
Digital-Multimeter 300V Cat III, Batterietest, Diodentest, Data Hold, Gleichspannung: 0,1mV - 300V DC, Wechselspannung: 100mV - 300V AC, Gleichstrom: 1µA - 200mA, Widerstand: 0,1Ω - 2.000kΩ, Genauigkeit: 0,5% - 1,5%, Lieferumfang: Prüfkabel, 12V-Batterie (A23), Abmessungen 108x53x32mm, 180g/102g brutto/netto, Digitalanzeige 18mm, Anzeigewert bis 1999

Digital meter
Digital multimeter 300 V Cat III, battery tester, diode test, data hold, DC voltage: 0.1 mV - 300 VDC, AC voltage: 100 mV - 300 VAC, DC: 1 µA - 200 mA, resistance: 0.1 Ω - 2,000 kΩ, accuracy: 0.5% - 1.5%, scope of delivery: Test cable, 12 V battery (A23), dimensions 108x53x32 mm, 180 g/102 g gross/net, digital display 18 mm, display value up to 1999

Nr.: No.:	VE PU	EAN	Größe Size	Spannung Voltage
WU7472150	1	9 120037 338103	108x53x32 mm	300 V

Spannungsprüfer LED, 6 - 400 V
Spannungsprüfer 6 - 400V, 50 - 60Hz, Gleich- und Wechselspannung, Spannungsskala 6V, 12V, 24V, 50V, 120V, 230V, 400V, 7-stufige LED-Anzeige, Polaritätsanzeige, Schutzart: IP20, Arbeitstemperaturbereich: 5 bis 40°C , Prüfgerät gefertigt und geprüft nach EN61243-3

Voltage tester LED, 6 - 400 V
Voltage tester 6 - 400 V, 50 - 60 Hz, DC and AC voltage, voltage scale 6 V, 12 V, 24 V, 50 V, 120 V, 230 V, 400 V, 7-stage LED display, polarity display, protection type: IP 20, working temperature range: 5 to 40 °C , test instrument manufactured and tested according to EN61243-3

Nr.: No.:	VE PU	EAN	Spannung Voltage
WU7472140	1	4 004847 472149	6-400 V

Technische Änderungen vorbehalten / Technical changes possible

Contactless voltage tester
Contactless voltage tester with three-stage display, a red LED in the tip and a signal tone indicate the presence of AC voltage, for single-pole phase testing, for locating live cables, breaks in cables, defective lamps in chains of lights, etc., LED pocket torch, automatic switching-off, fully insulated, no metallic contact, dimension: 156 x 20 x 20 mm, CAT III, 1000 V, included in delivery: Battery 2 x 1.5 V AAA and instruction manual

Spannungsprüfer kontaktlos
Kontaktloser Spannungsprüfer mit dreistufiger Anzeige, eine rote LED in der Spitze und ein Signalton zeigen das Vorhandensein einer Wechselspannung an, zur einpoligen Phasenprüfung, zum Auffinden von spannungsführenden Leitungen, Bruchstellen in Kabeln, defekter Lampen in Lichterketten etc., LED - Taschenlampe, automatische Abschaltung, vollisoliert, kein metallischer Kontakt, Abmessung: 156x20x-20mm, CAT III, 1.000V, im Lieferumfang: Batterie 2 x 1,5V AAA und Bedienungsanleitung

Nr.: No.:	VE PU	EAN	Größe Size	Spannung Voltage
WU7472160	1	9 120037 330022	156x20x20 mm	1.000 V

Battery tester digital, 1.5-9 V
for testing batteries: AAA (Micro), AA (Mignon), D (Mono), C (Baby), 9 V-block D, convenient and easy handling, LCD bar display with residual voltage, operation with 1.5 V battery (AAA), included in the scope of delivery

Batterietester digital, 1,5-9V
zur Prüfung von Batterien: AAA (Micro), AA (Mignon), D (Mono), C (Baby), 9V-Block D, praktische und einfache Handhabung, LCD-Balkenanzeige mit Restspannung, Betrieb mit 1,5V Batterie (AAA), im Lieferumfang enthalten

Nr.: No.:	VE PU	EAN	Größe Size	Spannung Voltage
WU7472000	1	4 004847 472002	AAA/AA/C/D-Mono/9V-Block	1,5 bis 9 V

Euro-Spannungsprüfer
Mit stabiler Klinge, umlaufendem Handschutz und gut ablesbarer Anzeige, für den Spannungsbereich AC von 125 bis 250 Volt und einer Frequenz von 50 bis 500 Hz, Nach VDE-Norm/GS, mit isoliertem Clip

Euro voltage tester
With sturdy blade, all-around hand protection and easy to read display, for voltage range
125 to 250 V AC and frequency range 50 to 500 Hz, in accordance with VDE standard/GS, with Insulated clip

Nr.: No.:	VE PU	EAN	Antriebsart Drive system	Größe Size
COXT370201	12	4 035300 466597		150 mm

Euro-Spannungsprüfer
Mit stabiler Klinge, umlaufendem Handschutz und gut ablesbarer Anzeige, für den Spannungsbereich AC von 125 bis 250 Volt und einer Frequenz von 50 bis 500 Hz, Nach VDE-Norm/GS, mit isoliertem Clip

Euro voltage tester
With sturdy blade, all-around hand protection and easy to read display, for voltage range 125 to 250 V AC and frequency range 50 to 500 Hz, in accordance with VDE standard/GS, with Insulated clip

Nr.: No.:	VE PU	EAN	Antriebsart Drive system	Größe Size
COXT370251	12	4 035300 466603		190 mm

Technische Änderungen vorbehalten / Technical changes possible

Voltage tester
In accordance with VDE standard/GS, with metal clip

Spannungsprüfer
Nach VDE-Norm/GS, mit Metallclip

Nr.: No.:	VE PU	EAN	Antriebsart Drive system	Größe Size
COXT370200	12	4 035300 084982		65 mm

Voltage tester
In accordance with VDE standard/GS

Spannungsprüfer
Nach VDE-Norm/GS

Nr.: No.:	VE PU	EAN	Antriebsart Drive system	Größe Size
COXT370250	12	4 035300 084999		100 mm

Schwachstromprüfer
6 - 24 Volt, Kunststoff, auch für Autolichtprüfungen, mit festem Kabel, Krokodilklemme

Low voltage tester
6 - 24 Volt, plastic, also for auto light tests, with fixed cable, crocodile clamp

Nr.: No.:	VE PU	EAN	Antriebsart Drive system
COXT977020	6	4 035300 103362	

Technische Änderungen vorbehalten / Technical changes possible

Set of electrician's screwdrivers VDE, 7teilig
VDE/GS test, two-component handle, ergonomically-shaped handle, handle highly impact-resistant, blade made from high-alloy, tough chrome-vanadium special steel, insulated, highest fitting accuracy
1x 2.5 x 75 mm
1x 5.5 x 125 mm
1x PH 1 x 80 mm
1x PH 2 x 100 mm
1x PZ 1 x 80 mm
1x PZ 2 x 100 mm
1x Voltage tester

Elektriker-Schraubendreher-Satz VDE, 7teilig
VDE/ GS Prüfung, Zwei-Komponentengriff, ergonomische Griffform, Griff extrem schlagfest, Klinge aus hochlegiertem, zähhartem Chrom-Vanadium-Spezialstahl, isoliert, größte Passgenauigkeit
1x 2,5 x 75 mm
1x 5,5 x 125 mm
1x PH 1 x 80 mm
1x PH 2 x 100 mm
1x PZ 1 x 80 mm
1x PZ 2 x 100 mm
1x Spannungsprüfer

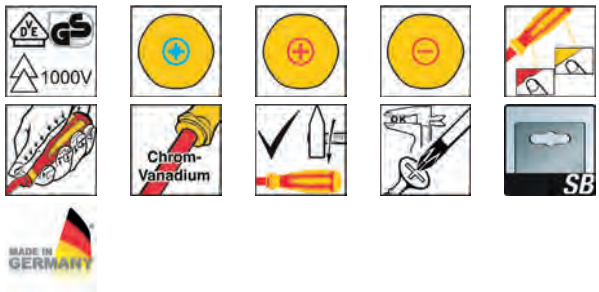

Nr.: No.:	VE PU	EAN	Antriebsart Drive system
COX336207	1	4 035300 555031	

Abmantelmesser mit Hakenklinge
Präzises, schnelles und sicheres Abmanteln aller gängigen Rundkabel von 4 - 28 mm Ø. Ergonomisch geformter, rutschfester Griff mit großem Griffdurchmesser für optimale Haptik. Schneller Wechsel des Innenmessers durch Bajonettverschluss möglich. Schnitttiefe des Schneidmessers ist stufenlos regulierbar, dies verhindert eine Beschädigung der inneren Leiter. Automatische Umstellung von Rund- auf Längsschnitt.

Cable stripping knife with hooked blade
Precise, fast and safe stripping of all common round cables from Ø 4 - 28 mm. Ergonomically shaped, non-slip handle with large-diameter grip for optimum feel. Easily swap out the inner blade with bayonet-style fitting. The cutting depth of the cutting knife is infinitely adjustable, this prevents damage to the inner conductors. Automatic switching between round and lengthwise cut.

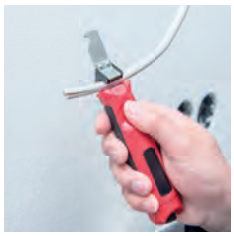

Nr.: No.:	VE PU	EAN
COXT185005	4	4 035300 023295

Rundkabelentmanteler
Für alle gängigen Rundkabel und Feuchtraumkabeln von 8 - 13 mm ø. Bündiges Abmanteln auch an schwer zugänglichen Stellen, z.B. Abzweig- und Verteilerdosen. Rutschfestes und sicheres Arbeiten durch ergonomische Griffform. Einstellung der Schnitttiefe ist nicht erforderlich.

Round cable stripper
For all common round cables and damp-proof cables from Ø 8 - 13 mm. Flush stripping even in hard-to-reach spaces, e.g. back boxes and junction boxes. Ergonomic handle for safe, non-slip grip. Setting the cutting depth is not required.

Nr.: No.:	VE PU	EAN
COXT185006	6	4 035300 737260

Technische Änderungen vorbehalten / Technical changes possible

Wire stripping pliers
Automatic wire stripping pliers for all common flexible and solid conductors from 0.2 - 6.0 mm² Automatically adjusts to different wire sizes for quick and
accurate stripping. Stripper folds to more compact shape. Precise working due to adjustable length stop
(5 - 12 mm). Integrated, handy side cutting pliers for wires up to 2 mm Ø.

Abisolierzange
Automatische Abisolierzange für alle gängigen flexiblen und massiven Leiter von 0,2 - 6,0 mm². Schnelles und präzises Abisolieren durch automatische Einstellung auf den Leiterquerschnitt. Platzsparend durch Arretierung der Zange. Präzises Arbeiten durch verstellbaren Längenanschlag
(5 - 12 mm). Integrierter, gut zugänglicher Seitenschneider bis 2 mm ø.

Nr.: No.:	VE PU	EAN
COXT185007	3	4 035300 737246

Cable stripper and electrician's knife
Precise, fast and safe stripping of all
common round cables with a diameter of 4 - 28 mm. Stripping function integrated in housing, for all common flexible and solid conductors from Ø 0.5 - 6 mm². The cutting depth of the cutting blade is infinitely adjustable, this
prevents damage to the inner conductors.
Automatic switching between round and lengthwise cut. Fully ergonomic & completely insulated. • Cable knife made of high-
strength, fibreglass-reinforced plastic.

Abmantel- und Kabelmesser
Präzises, schnelles und sicheres Abmanteln aller gängigen Rundkabel mit einem Durchmesser von 4 - 28 mm. Abisolierfunktion im Gehäuse integriert, für alle gängigen flexiblen und massiven Leiter von 0,5 - 6 mm² ø. Schnitttiefe des Schneidmessers ist stufenlos regulierbar, dies verhindert eine Beschädigung der inneren Leiter.
Automatische Umstellung von Rund- auf Längsschnitt.
Vollergonomisch & komplett isoliert. Kabelmesser aus hochfestem, glasfaserverstärktem Kunststoff.

Nr.: No.:	VE PU	EAN
COXT185008	6	4 035300 874040

Coaxialkabelentmantler
Stufenweises Abisolieren aller gängigen Coaxialkabel (z. B. Antennen- und Übertragungskabel) von 4,8 - 7,5 mm Außendurchmesser, ebenso für NYM-Kabel 3 x 0,75 mm² und flexible Kabel von 10 mm² und 16 mm² geeignet, einstellung der Schnitttiefe ist nicht erforderlich.

Coaxial cable stripper
Step-by-step stripping of all common coaxial cables (like antenna and transmission cables) between 4.8 - 7.5 mm outer diameter, also suitable for NYM cable 3 x 0.75 mm² and flexible cables of 10 mm² and 16 mm², setting the cutting depth is not required.

Nr.: No.:	VE PU	EAN
COXT185009	6	4 035300 874057

Technische Änderungen vorbehalten / Technical changes possible

Universal stripping tool
For circular cut functions, lengthwise cut, insulation stripping, cutting.
Stripping
For circular and longitudinal cuts as well as flush stripping in hard-to-reach places, e.g. on ceilings and walls, in back boxes and junction boxes, switch cabinets etc. Suitable for all common round cables from Ø 8 - 13 mm (e.g. NYM 3 x 1.5 mm² to 5 x 2.5 mm²).
Stripping
For all common flexible and solid conductors with conductor cross-sections of 0.5 mm², 0.75 mm², 1.5 mm², 2.5 mm², 4.0 mm² and 6.0 mm².
Cutting
For conductors up to 6.0 mm² (solid conductors up to 4.0 mm²). The integrated side cutting pliers are accessed by releasing a safety lock

Universal- Abisolierwerkzeug
Für die Funktionen Rundschnitt, Längsschnitt, Abisolieren, Schneiden.
Abmanteln
Für Rund- und Längsschnitt sowie bündiges Abmanteln an schwer zugänglichen Stellen z.B. im Decken- und Wandbereich, in Abzweig- und Verteilerdosen, Schaltschränken usw.
Geeignet für alle gängigen Rundkabel von 8 - 13 mm ø (z.B. NYM 3 x 1,5 mm² bis 5 x 2,5 mm²).
Abisolieren
Für alle gängigen flexiblen und massiven Leiter mit den Leiterquerschnitten 0,5 mm², 0,75 mm², 1,5 mm², 2,5 mm², 4,0 mm² und 6,0 mm².
Schneiden
Für Leiter bis 6,0 mm² (Massivleiter bis 4,0 mm²). Der integrierte Seitenschneider wird über eine Sicherheitsverriegelung geöffnet

Nr.: No.:	VE PU	EAN
COXT185010	6	4 035300 874064

Wire stripping pliers
With spring and adjusting screw, in accordance with DIN EN 5744

Abisolierzange
Mit Feder und Stellschraube, nach DIN ISO 5744

Nr.: No.:	VE PU	EAN	
COXT144160	3	4 035300 734894	160 mm

Kombizange
Mit flacher Schneide und abgeschrägten Kopfkanten, Schneiden zusätzlich induktiv gehärtet, nach DIN ISO 5746

Combination pliers
With flat cutting edge and bevelled head edges, cutting edges additionally induction hardened, in accordance with DIN EN 5746

Nr.: No.:	VE PU	EAN	
COXT140180	3	4 035300 734856	180 mm

Seitenschneider
Für harten Draht, Schneiden zusätzlich induktiv gehärtet, nach DIN ISO 5749

Side cutting pliers
For hard wire, cutting edges additionally induction hardened, in accordance with DIN EN 5749

Nr.: No.:	VE PU	EAN	
COXT141160	3	4 035300 734863	160 mm

Technische Änderungen vorbehalten / Technical changes possible

Radio & telephone pliers
Cutting edges additionally induction hardened, straight, involute toothing and WaveProfile for safe and precisely positioned gripping of sensitive workpieces and flat parts, in accordance with DIN EN 5745

Radio- und Telefonzange
Schneiden zusätzlich induktiv gehärtet, gerade, Evolventenverzahnung und WaveProfil für sicheres und präzises positioniertes Greifen von empfindlichen Werkstücken und flachen Teilen, nach DIN ISO 5745

Nr.: No.:	VE PU	EAN	
COXT142200	3	4 035300 734870	200 mm

Radio & telephone pliers
45° bent, cutting edges additionally induction hardened, in accordance with DIN EN 5745

Radio- und Telefonzange
45° gebogen, Schneiden zusätzlich induktiv gehärtet, nach DIN ISO 5745

Nr.: No.:	VE PU	EAN	
COXT143200	3	4 035300 734887	200 mm

Aderendhülsenzange
Für Aderendhülsen mit und ohne Kunststoffhülse (Isolierkragen), Querschnittbereich von 0,14 - 6,0 mm², die Verpressung entspricht den Anforderungen der DIN 46228

Crimping pliers for end sleeves
For cable end-sleeves with and without plastic collar (insulation collar), Crimping range: 0.14 - 6.0 mm², crimping meets the requirements of DIN 46228

Nr.: No.:	VE PU	EAN
COXT172000	3	4 035300 466535

Crimpzange Profi
exakter Crimpvorgang durch Zwangssperre, mit leicht austauschbaren Crimpbacken, geeignet zum Verpressen für Rund.-Flachstecker sowie Aderendhülsen, Farbmarkierungen an den Backen gelten für folgende Durchmesser: rot 0, 5 bis 1, 5mm, blau 1, 0 bis 2, 5mm, gelb 2, 5 bis 6, 0mm

Profi crimping pliers
exact crimping due to ratchet lock, with easy-to-change crimp jaws, suitable for crimping round flat plugs and wire end ferrules, the colour markings on the jaws apply to the following diameters: red 0.5 to 1.5 mm, blue 1.0 to 2.5 mm, yellow 2.5 to 6.0mm

Nr.: No.:	VE PU	EAN
WU1738860	3	4 004841 738869

Technische Änderungen vorbehalten / Technical changes possible

Wire end ferrule box with crimping pliers
Wire end ferrule set with crimping pliers from 0.34 to 2.5 sq.mm, with wire end ferrules from 0.5 to 10.0 sq.mm

Aderendhülsenbox mit Presszange
Aderendhülsensatz mit Presszange von 0, 34 bis 2, 5 qmm, mit Aderend- hülsen von 0, 5 bis 10, 0 qmm

Nr.: No.:	VE PU	EAN
WU1738700	1	4 004841 738708

Symbole

1-Phasen-Automatenschiene 203
1-Phasen-Kammschiene 203
3-fach Schalterdose UP 105
3-Phasen-Automatenschiene 203
3-Phasen-Kammschiene 203

A

Abdeckstreifen 12TE 202
Abdeckung ANT-Dosen 61, 65
Abdeckung für Bewegungsmelder 17, 40
Abdeckung für Datendosen 18, 28, 44
Abdeckung für Dimmer 16, 26, 40, 59, 64, 71, 75, 82
Abdeckung für SAT-/ANT-Dosen 17, 27, 43, 51, 72, 77, 83
Abdeckung für SAT-Dosen 61, 65
Abdeckung für TAE-Dosen 18, 27, 43, 61, 66, 73, 77, 84
Abdeckung RJ45 18, 28, 44
Abisolierzange 287, 289
Abmantelmesser 286
Abmantel- und Kabelmesser 287
Abzweigdose UP 106–107
Abzweigkästen 113–118
Abzweigkasten Hohlwand 112
Abzweigkasten IP30 113
Abzweigkasten IP54 114–115
Abzweigkasten IP54 Membran 118
Abzweigkasten IP55 116–117
Abzweigkasten UP 109
Aderendhülsen 172
Aderendhülsen isoliert 172
Aderendhülsen/Kabelschuhe 172–176
Aderendhülsenzange 292
Antennendose 11, 53, 96
Antenneneinsatz 11–12, 53–54
Aufputzadapter 1-fach 23, 44
Aufputz Feuchtraum 88–93, 98–99
Aufputzgehäuse 1-fach 23, 44
Aufputz IP20 94–97
Ausschalter 2-polig 8
Ausschaltereinsatz 2-polig 8
Aus-/Wechselschalter Aufputz 94
Aus-/Wechselschalter Aufputz Feuchtraum 88, 92, 98
Aus-/Wechselschaltereinsatz 6, 33, 49, 55, 67
Aus-/Wechselschalter Unterputz Feuchtraum 100
Aus-/Wechselschalter Unterputz IP44 100

B

Baldachine 155–157
Banderdungsschelle 214
Base IP44 92–93
Batterietester digital 1,5...9V 281
Befestigungsmaterial 168–171
Befestigungswerkzeuge 292
Bewegungsmelder 11, 37, 276
Bewegungsmelder 180° 276
BJ Duro 2000 62–66
BJ Ocean 98–99
BJ Reflex SI 58–62
Blindabdeckung 19, 28, 202
Busch-Jaeger 55–57

C

Caravan-Kupplung 145
Caravan-Schukosteckdose 144
Caravan-Stecker 144
Caravan-Wandgerätestecker 145
Cat.5e-Doseneinsatz 37
Cat.6-Doseneinsatz 13
CEE-Anbau-Schutzkontaktsteckdose 144
CEE-Kombi-Wandsteckdose 16A 143
CEE-Kupplung 16A 142
CEE-Kupplung 32A 142
CEE-Phasenwender 16A 142
CEE-Phasenwender 32A 142
CEE-Schutzkontaktkupplung 145
CEE-Schutzkontaktstecker 144
CEE-Schutzkontakt-Wandgerätestecker 145
CEE-Stecker 16A 141
CEE-Stecker 32A 141
CEE-Verlängerung IP44 16A 243
CEE-Verteiler 2xCEE 16A + 4xSchuko 248
CEE-Wandsteckdose AP 16A 141
CEE-Wandsteckdose AP 132A 141
CEE-Winkelstecker 16A 143
Coaxialkabelentmantler 288
Compact-Hebelklemme 180
Cube 94–96

D

D01 Sicherungseinsätze 206
D02-Schraubkappe 205
D02 Sicherungseinsätze 206
D02-Sicherungssockel 1-polig 205
D02-Sicherungssockel 3-polig 205
Delta 88–91
DIAZED-Sicherungen E27 207
DIAZED-Sicherungen E33 207
Digital-Multimeter 300V Cat III 280
DIII Sicherungseinsätze 207
DII Sicherungseinsätze 207
Dimmer (LED) elektronisch 11, 36, 69
Dimmerplatte 16, 26, 40, 59, 64, 71, 75, 82
Dimmer (R) 9
Dimmer (RC) Phasenabschnitt 36
Dimmer (RC)Phasenabschnitt 10
Dimmer (RLC) elektronisch 57, 69
Dimmer (RL) Phasenanschnitt 10, 35, 57
DoLi-Klemmen 182
Doppel-Geräteverbindungsdose Hohlwand 110, 112
Doppel-Geräteverbindungsdose Unterputz 105
Doppel-Schalterdose Hohlwand 110, 112
Doppel-Schalterdose UP 105
Doppelsteckdose 60, 65
Doppelsteckdose mit Kinderschutz 20, 30, 42, 51, 72, 76, 83

Doppelwechselschalter 8, 35
Doppelwechselschaltereinsatz 8, 35
Dosendeckel 109
Dosen-Schraubklemmen 12-polig 182
Dosensteckklemmen 181
Dreifach-Geräteverbindungsdose Unterputz 105
Druckschellen 171

E

Ein-/Aus-Dimmereinsatz (R) 9, 50
Ein-/Aus-Dimmer (R) 9, 50
Einbauautomat 1-polig 10A 208
Einbauautomat 1-polig 16A 208–209
Einbauautomat 1-polig 20A 208–209
Einbauautomat 1-polig 25A 208–209
Einbauautomat 1-polig 32A 208–209
Einbauautomat 3-polig 16A 209
Einbau-Druckschalter einpolig 164
Einbau-Kippschalter einpolig 164
Einbau-Wippschalter beleuchtet einpolig 163
Einbau-Wippschalter einpolig 163
Einbau-Zugschalter einpolig 162
Einbau-/Zwischenschalter 158–164
Einrast-Schalter 163
Elektriker-Schraubendrehersatz 285
Erdungsbandschelle 214
Euro-Adapter 2-fach 130
Euro-Adapter 3-fach 131
Euro-Adapter 4-fach 131
Eurostecker-Zuleitung 162
Eurostecker-Zuleitung mit Schnur-Zwischenschalter 2A 160
Eurostecker-Zuleitung mit Tretschalter 2A 161
Euro-Verlängerung schwarz 241
Euro-Verlängerung weiß 241
Euro-Zuleitung 162
Express-Schellen 168–170

F

Fassungen 148–155
Federdeckel 109
Federsteckklemmen transparent 179, 181
Fehlerstromschutzschalter 2-polig 25A/30mA 210
Fehlerstromschutzschalter 2-polig 40A/30mA 210
Fehlerstromschutzschalter 4-polig 25A/30mA 210
Fehlerstromschutzschalter 4-polig 40A/30mA 210
Feinsicherungen 250V flink 213
Feinsicherungen 250V träge 213
FI-Schalter 2-polig 25A/30mA 210
FI-Schalter 2-polig 40A/30mA 210
FI-Schalter 4-polig 25A/30mA 210
FI-Schalter 4-polig 40A/30mA 210
Flachsteckhülsen isoliert 173–174
Funkgong elektronisch 100m 275
Funkgong elektronisch 100m Batteriebetrieb 275–276
Funksteckdosen-Set innen 274
Fuß-Tretschalter für dreiadrige Leitungen 2,5A 159
Fuß-Tretschalter für zweiadrige Leitungen 3A 160

G

Gabel-Kabelschuhe 174
Gerätedose Hohlwand 110–111
Gerätedose Hohlwand Membran 111
Gerätedose Unterputz 104
Gerätesteckdose 155°C 135
Geräteverbindungsdose Hohlwand 110–111
Geräteverbindungsdose Hohlwand Membran 111
Geräteverbindungsdose Unterputz 104
Geräteverbindungsdose Unterputz mit Membran 105
Gewebe-Klebeband 197
Gewindenippel für Lampenfassungen 154
Gewinderohr für Lampenfassungen 154
GIRA 67–69
GIRA E2 78
GIRA Event 80
GIRA Fläche 80–84
GIRA Standard 55 73, 79
GIRA System 55 69–77
Glimmlampe 7, 34
Glühlampe 7W E14 164
Gongs/Klingeln 275–276
Gummikupplung 139–140
Gummistecker 138
Gummiwinkelstecker 139

H

Hakennägel 171
Halogenfassung HV 155
Halogenfassung NV 154
Hebelklemme 180
Heißgerätestecker 135
Heizungsnotschalter Aufputz Feuchtraum 89
Herdanschlussdose 53
Herdanschlussdose UP/AP 53
Hochvolt-Halogenfassung G9 155
Hochvolt-Halogenfassung GU10 155

I

i200 14–23
i500 24–32
Installations-Set 13-teilig 177
i-Serie 6–13
Isolierband 194–197
Isolierband-Set 195–196
Isolierrohr 121–124
Isolierrohr flexibel 121–122
Isolierrohr starr 123
Isolier- und Abdichtband selbstverschweißend 196
Iso-Rohrbogen 124
Iso-Rohrmuffen 123
Iso-Rohrschellen 124

J

Jalousieschalter 8, 35, 56, 68
Jalousieschaltereinsatz 8, 35, 56, 68
Jalousietaster 9
Jalousietastereinsatz 9

Jalousiewippe 15–16, 25–26, 39, 59, 63, 70, 75, 81

K

Kabelbinder 184–192
Kabelbinder anschraubbar weiß 186
Kabelbinder Edelstahl 188
Kabelbinder farbig sortiert 187
Kabelbinder grün 187
Kabelbinder schwarz 185
Kabelbinder-Set grün/weiß 189
Kabelbinder-Set schwarz 188
Kabelbinder-Set weiß 188
Kabelbinder weiß 184
Kabelbinder wiederlösbar schwarz 186
Kabelbinder wiederlösbar weiß 186
Kabelbrücke 6mm² 204
Kabelbündler 193
Kabelkanal 119–120
Kabelkanal braun 120
Kabelkanal grau 120
Kabelkanal weiß 119
Kabelmesser 286–289
Kabelmuffe IP68 183
Kabelspirale 193
Kabeltrommeln 246–248
Kellerleuchte max. 60W 260
Kellerleuchte max. 100W 260
KFZ-Flachstecker 173–174
KFZ-Gabelkabelschuh 174
KFZ-Ringkabelschuh 175
KFZ-Rundsteckhülsen 175
Klebesockel für Kabelbinder 192
Kleinverteiler Aufputz 201
Kleinverteiler Feuchtraum IP65 200
Kleinverteiler Unterputz 201
Klemmschellen 124
Klettbandrolle 191
Klettband selbstklebend 191
Klettbinder 190
Klettbinder-Set 190
Klett-Kabelbinder 190
Klett-Kabelbinder-Set 190
Knotenband weiß 189
Knotenbinder weiß 189
Kombinationsrahmen 2-fach 21, 31, 52, 62, 66, 73, 78–80, 84, 101
Kombinationsrahmen 2-fach Horizontalmontage 46
Kombinationsrahmen 2-fach Vertikalmontage 45
Kombinationsrahmen 3-fach 22, 32, 52, 62, 66, 73, 78–80, 84
Kombinationsrahmen 3-fach Horizontalmontage 47
Kombinationsrahmen 3-fach Vertikalmontage 46
Kombinationsrahmen 4-fach 22, 32, 73, 78–80, 84
Kombinationsrahmen 4-fach Horizontalmontage 48
Kombinationsrahmen 4-fach Vertikalmontage 47
Kombizange 290
Kommunikationseinsatz 12–13, 37
Kontrolllampe Schalter 7
Kontrolllampe Schalter Halogen 34
Kontrolllampe Schalter LED 34
Kontrollschalter 7, 50, 56, 68
Kontrollschalterwippe 15, 25, 39, 59, 63, 70, 74, 81
Kontrollwechselschalter Aufputz Feuchtraum 89
Kontrollwechselschaltereinsatz 7, 50, 56, 68
Kraftstromkupplung 16A 142
Kraftstromkupplung 32A 142
Kraftstrom-Phasenwender 16A 142
Kraftstrom-Phasenwender 32A 142
Kraftstrom-Schuko-Steckdose 16A 143
Kraftstrom-Steckdose 16A 141
Kraftstrom-Steckdose 32A 141
Kraftstromstecker 16A 141
Kraftstromstecker 32A 141
Kraftstrom-Winkelstecker 16A 143
Kreta 33–48
Kreuzschalter 7, 34, 56, 68
Kreuzschaltereinsatz 7, 34, 56, 68
Kühlschranklampe 164
Kunststoffstangenrohr 123
Kunststoffwellrohr 121–122

L

Lampen-Baldachin 157
Lampen-Isolierfassung E14 152–153
Lampen-Isolierfassung E27 148–150
Lampen-Metallfassung E14 153
Lampen-Metallfassung E27 150
Lampen-Pendel 157
Lampen-Porzellanfassung E27 151
Lampenzugschalter 162
LED-Akkustrahler 10W 252
LED-Akkustrahler 20W 252
LED-Arbeitsstrahler 50W 252
LED-Außenstrahler 2x4W mit Bewegungsmelder, Batteriebetrieb 256
LED-Außenstrahler 10W 257
LED-Außenstrahler 10W mit Bewegungsmelder 257
LED-Außenstrahler 10W mit Bewegungsmelder SLIM 258
LED-Außenstrahler 10W SLIM 258
LED-Außenstrahler 20W 257
LED-Außenstrahler 20W mit Bewegungsmelder 256–257
LED-Außenstrahler 20W mit Bewegungsmelder SLIM 258
LED-Außenstrahler 20W SLIM 258
LED-Außenstrahler 30W 257
LED-Außenstrahler 30W mit Bewegungsmelder 257
LED-Baustrahler 50W 252
LED-Beleuchtungsset mit Fernbedienung Batteriebetrieb 277
LED-Handleuchte 200lm Akku 260
LED-Handleuchte 350lm 259
LED-Handleuchte 500lm Akku/Powerbank 259
LED-Kellerleuchte 5,5W 255
LED-Orientierungslicht 0,3W mit Dämmerungsautomatik und Schalter 269
LED-Orientierungslicht 0,5W mit Bewegungsmelder

267
LED-Orientierungslicht 0,5W mit Dämmerungsautomatik 269
LED-Orientierungslicht 0,7W mit Bewegungsmelder 268
LED-Orientierungslicht 0,7W mit Dämmerungsautomatik und Farbwechsel 268
LED-Orientierungslicht 1,5W mit Schalter 266
LED-Orientierungslicht 1W mit Schalter 266
LED-Orientierungslicht mit Bewegungsmelder 267
LED-Ovalleuchte 5,5W 255
LED-Rundleuchte 5,5W 255
LED-Standstrahler 7,5W 253
LED-Standstrahler 10W 254
LED-Standstrahler 20W 254
LED-Stativstrahler 2x20W 253
LED-Stativstrahler 10W 253
LED-Stativstrahler 20W 253
Leitungsführungskanal braun 120
Leitungsführungskanal lichtgrau 120
Leitungsführungskanal weiß 119
Leitungsroller-Box IP20 10m 4-fach Schuko 246
Leitungsroller IP20 15m 4-fach Schuko 246
Leitungsroller IP20 25m 4-fach Schuko 246
Leitungsroller IP20 50m 4-fach Schuko 4-fach Schuko 246
Leitungsroller IP44 20m CEE+2-fach Schuko 248
Leitungsroller IP44 25m 4-fach Schuko 247
Leitungsroller IP44 40m 4-fach Schuko 247
Leitungsroller IP44 50m 4-fach Schuko 247
Leitungsschutzschalter 1-polig 10A 208
Leitungsschutzschalter 1-polig 16A 208–209
Leitungsschutzschalter 1-polig 20A 208–209
Leitungsschutzschalter 1-polig 25A 208–209
Leitungsschutzschalter 1-polig 32A 208–209
Leitungsschutzschalter 3-polig 16A 209
Leitungsverbindungsmuffe IP68 schraubbar 183
Leitungsverbindungs- und Abzweigmuffe IP68 schraubbar 183
Leuchten-Baldachin 157
Leuchten für den mobilen Einsatz 252–254, 259–260
Leuchten für die Festinstallation 255–258, 260–262
Leuchtenklemme 1-polig 178
Leuchtenklemme 2-polig 178
Leuchten-Pendel 157
Leuchtstofflampen-Starter 165
Lüster-/Dosenklemmen 177–182
Lüsterklemmen 12-polig 177

M

Micro-Federsteckklemmen 181
Minikanal mit Klebestreifen 119
Minikanal selbstklebend 119

N

Nachtlicht 0,3W mit Dämmerungsautomatik und Schalter 269
Nachtlicht 0,5W mit Bewegungsmelder 267
Nachtlicht 0,5W mit Dämmerungsautomatik 269
Nachtlicht 0,7W mit Bewegungsmelder 268
Nachtlicht 0,7W mit Dämmerungsautomatik und Farbwechsel 268
Nachtlicht 1,5W mit Schalter 266
Nachtlicht 1W mit Schalter 266
Nachtlicht 5W mit Dämmerungsautomatik 266
Nagelschellen 168–170
Neonröhren-Starter 165
NEOZED-Sicherungen E14 206
NEOZED-Sicherungen E18 206
NEOZED-Sicherungssockel 1-polig 205
NEOZED-Sicherungssockel 3-polig 205
Netzwerkdose 13, 37
Niedervolt-Halogenfassung G4/G5,5/G6,35 154
N-Klemme Verteiler 202
Nullleiterklemme Hutschiene 202

O

Orientierungslicht 5W mit Dämmerungsautomatik 266
Orientierungs-/Nachtlichter 266–269, 277
Ovalleuchte mit Kunststoffkorb max. 60W 261
Ovalleuchte mit Metallkorb max. 60W 260
Ovalleuchte mit Metallkorb max. 100W 260

P

PE-Klemme Verteiler 203
Phasenprüfer 282–283
PIR Bewegungsmeldereinsatz 11, 37
Potentialausgleichsschiene 214
Profi 227–230, 252
Putzausgleichsringe 108

R

Radio- und Telefonzange 291
Rahmen 1-fach 21, 31, 45, 52, 62, 66, 73, 78–80, 84, 101
Rahmen 2-fach 21, 31, 52, 62, 66, 73, 78–80, 84, 101
Rahmen 2-fach senkrecht 45
Rahmen 2-fach waagerecht 46
Rahmen 3-fach 22, 32, 52, 62, 66, 73, 78–80, 84
Rahmen 3-fach senkrecht 46
Rahmen 3-fach waagerecht 47
Rahmen 4-fach 22, 32, 73, 78–80, 84
Rahmen 4-fach senkrecht 47
Rahmen 4-fach waagerecht 48
Raster-Druckschellen 171
Reihenlüsterklemmen 12-polig 177
Reisestecker England 136
Reisestecker-Set 135
Reisestecker Südeuropa 136
Reisestecker USA/Kanada 135
Renovier-Isolierfassung E27 148
Renovier-Isolierfassung-Set E27 148
Ring-Kabelschuhe 175
Rohrkabelschuhe 176
Rundkabelentmanteler 286
Rundleuchte mit Kunststoffkorb max. 100W 261
Rundsteckhülsen isoliert 175

S

Safebox groß IP55 235
Safebox klein IP44 234
Samos 49–52
SAT-Antennendose 97
SAT-Antennendoseneinsatz 12, 54
SAT-Dose 12, 54, 97
Schalter-/Abzweigdosen 104–112
Schalterdose Hohlwand 110–111
Schalterdose Hohlwand tief 110–111
Schalterdose Hohlwand tief winddicht 111
Schalterdose Hohlwand winddicht 111
Schalterdose UP 104
Schalterdose UP tief 104
Schalterdose UP tief winddicht 105
Schaltereinsatz 6–11, 33–37, 49–50, 55–57, 67–69
Schalterrahmen 21–23, 31–32, 44–48, 52, 62, 66, 73, 78–80, 84, 101
Schalterrahmen 1-fach 21, 31, 45, 52, 62, 66, 73, 78–80, 84, 101
Schalterwippe einfach 14, 24, 38, 58, 62, 69, 74, 80
Schaltwippe für Jalousieschalter 15, 25, 39, 59, 63, 70, 75, 81
Schaltwippe für Jalousietaster 16, 26
Schaltwippe für Serien-/Doppelwechselschalter 14, 24, 38, 58, 63, 70, 74, 81
Schaltwippe mit Linse 15, 25, 39, 59, 63, 70, 74, 81
Schaltwippe Wechsel-/Kreuzschalter und Taster 14, 24, 38, 58, 62, 69, 74, 80
Scheibennippel für Lampenfassungen 154
Schnur-Zwischendimmer (R) 161
Schnur-Zwischenschalter für dreiadrige Leitungen 2A 158
Schnur-Zwischenschalter für dreiadrige Leitungen 10A 159
Schnur-Zwischenschalter für zweiadrige Leitungen 2,5A 158
Schraubautomat 10A 208
Schraubautomat 16A 208
Schraubendreher 282–285
Schraubendrehersatz 285
Schrumpfschlauch 192
Schrumpfschlauch-Set 192
Schuko-Flachstecker 129
Schuko-Kupplung Kunststoff 137
Schuko-Kupplung PVC 137
Schuko-Schaltstecker 129
Schuko-Stecker Kunststoff 128
Schuko-Stecker PVC 130
Schuko-Winkelstecker Kunststoff 128
Schutzkontaktkupplung IP44 139–140
Schutzkontaktkupplung Kunststoff 137
Schutzkontaktkupplung mit Knickschutz PVC 137
Schutzkontaktstecker extra flach 129
Schutzkontaktstecker IP44 138–139
Schutzkontaktstecker Kunststoff 128
Schutzkontaktstecker Kunststoff seitliche Einführung 128
Schutzkontaktstecker mit Knickschutz PVC 130
Schutzkontaktstecker mit Schalter 129
Schutzkontaktstecker-Zuleitung 231, 235
Schutzkontakt-Verlängerung 1+1 239
Schutzkontakt-Verlängerung IP44 gelb 243
Schutzkontakt-Verlängerung IP44 rot 242
Schutzkontakt-Verlängerung IP44 schwarz 242
Schutzkontaktverlängerung mit 3-fach Thermoplast-Kupplung 240
Schutzkontakt-Verlängerung mit Flachstecker 239
Schutzkontakt-Verlängerung orange 240
Schutzkontakt-Verlängerung schwarz 238
Schutzkontakt-Verlängerung weiß 238
Schutzleiterklemme Hutschiene 203
Schwachstromprüfer 284
Seitenschneider 290
Serienschalter 6, 33, 49, 55, 67
Serienschalter Aufputz 94
Serienschalter Aufputz Feuchtraum 88
Serienschaltereinsatz 6, 33, 49, 55, 67
Serienwippe 14, 24, 38, 58, 63, 70, 74, 81
Sicherungen 206–208, 213
Sicherungskasten AP 201
Sicherungskasten IP65 200
Sicherungskasten UP 201
Sicherungs-Schraubautomat 10/6A 208
Sicherungs-Schraubautomat 16A 208
Sicherungsschraubkappe 205
Signaldeckel 108
Spannungsprüfer 282–283
Spannungsprüfer 2-polig LED 280
Spannungsprüfer berührungslos 281
Standard AP 96–97
Standard UP 53–54
Standard UP FR 100–101
Steckbogen 124
Steckdose 29, 41, 60, 64, 71, 75, 82
Steckdose 2-fach Aufputz Feuchtraum Horizontalmontage 98
Steckdose 2-fach mit erhöhtem Berührungsschutz Aufputz 95
Steckdose 2-fach mit erhöhtem Berührungsschutz Aufputz Feuchtraum Horizontalmontage 90, 93
Steckdose 2-fach mit erhöhtem Berührungsschutz Aufputz Feuchtraum Vertikalmontage 90
Steckdose 3-fach 53
Steckdose 3-fach mit erhöhtem Berührungsschutz Aufputz 95
Steckdose 3-fach Unterputz 53
Steckdose 4-fach mit erhöhtem Berührungsschutz Aufputz 95
Steckdose Aufputz Feuchtraum 98
Steckdose mit erhöhtem Berührungsschutz Aufputz 94
Steckdose mit erhöhtem Berührungsschutz Aufputz Feuchtraum 89, 92
Steckdose mit Kinderschutz 19, 29, 41, 50, 60, 64, 71, 76, 82
Steckdosenadapter Euro 2-fach 130
Steckdosenadapter Euro 2-fach + Schuko 132
Steckdosenadapter Euro 2-fach + Schuko mit Schalter 133

Steckdosenadapter Euro 3-fach 131
Steckdosenadapter Euro 4-fach 131
Steckdosenadapter mit Dimmer 133
Steckdosenadapter mit Schalter 132
Steckdosenadapter mit Überspannungsfilter 134
Steckdosenadapter mit USB 134
Steckdosen-Berührungsschutz 270
Steckdosenblock 4-fach IP44 233
Steckdoseneinsatz 19–20, 29–30, 41–42, 50–51, 53, 60, 64–65, 71–72, 75–76, 82–83
Steckdoseneinsatz 2-fach 60, 65
Steckdoseneinsatz 2-fach mit erhöhtem Berührungsschutz 20, 30, 42, 51, 72, 76, 83
Steckdoseneinsatz mit erhöhtem Berührungsschutz 19, 29, 41, 50, 60, 64, 71, 76, 82
Steckdoseneinsatz mit Klappdeckel 20, 30, 42, 72, 76, 83
Steckdosenerdspieß 2-fach IP44 234
Steckdosen-Kindersicherung 270
Steckdosenleiste 2+2 mit Schalter 223
Steckdosenleiste 3+1 mit Schalter 222
Steckdosenleiste 3-fach 218
Steckdosenleiste 3-fach + 2xUSB 226
Steckdosenleiste 3-fach Euro 224
Steckdosenleiste 3-fach mit Flachstecker 221
Steckdosenleiste 3-fach mit Schalter 218–219
Steckdosenleiste 3-fach mit Schalter und Flachstecker 221–222
Steckdosenleiste 4+4 mit Schalter 224
Steckdosenleiste 4-fach IP44 232
Steckdosenleiste 4-fach mit Schalter 227
Steckdosenleiste 4-fach mit Schalter ÜSS 228
Steckdosenleiste 5-fach IP44 mit Schalter 232
Steckdosenleiste 6+1 mit Schalter 223
Steckdosenleiste 6-fach 219
Steckdosenleiste 6-fach + 2xUSB mit Schalter 226
Steckdosenleiste 6-fach einzeln geschaltet 225
Steckdosenleiste 6-fach klappbar mit Schalter ÜSS 227
Steckdosenleiste 6-fach mit Schalter 220, 228
Steckdosenleiste 6-fach mit Schalter ÜSS 220, 229
Steckdosenleiste 6-fach mit Schalter ÜSS/EMI/RFI 231
Steckdosenleiste 6-fach mit Trittschalter 225
Steckdosenleiste 7-fach mit Schalter Master-Slave ISDN 230
Steckdosenleiste 8-fach mit Schalter 229
Steckdosenleiste 9-fach mit Schalter ÜSS 230
Steckdosenleisten/-verteiler 218–234, 248
Steckdosen-/Schalterkombination Aufputz Feuchtraum Horizontalmontage 91, 93
Steckdosen-/Schalterkombination Aufputz Feuchtraum Vertikalmontage 91, 99
Steckdosen-/Schalterkombination Aufputz Vertikalmontage 96
Steckdosenverteiler 4-fach IP44 233
Steckdose Unterputz Feuchtraum 100
Steckdose Unterputz IP44 100
Stecker/Kupplungen 128–145
Steckmuffen 123
Stromprüfer 284
Stromstoßschalter 10A f. Abzweigdosen 212
Stromstoßschalter 16A Verteilereinbau 211

T

TAE-Doseneinsatz 12
Tageszeitschaltuhr mechanisch 271–272
Tageszeitschaltuhr mechanisch IP44 273
Tapetenschoner 165
Tastereinsatz 6, 33, 49, 55, 67
Taster neutral 6, 33, 49, 55, 67
Taster neutral Aufputz Feuchtraum 88
Telefonabdeckung 18, 27, 43, 61, 66, 73, 77, 84
Telefondose 12
Treppenlicht mit Bewegungsmelder 267
Treppenlichzeitschalter 211
TV/R-Antennendose 96
TV/R-Antennendoseneinsatz 11, 53

U

UAE-Dose 12, 37
UAE-Doseneinsatz 12
UAE-Doseneinsatz (RJ11) 37
Übergangsstecker 4mm Rund- auf Universalkontakt 136
Übergangsstecker BS1363 auf Universalkontakt 136
Übergangsstecker Flach- auf Universalkontakt 135
Übergangsstecker-Set 135
Universal- Abisolierwerkzeug 289
Universalleuchte schutzisoliert max. 60W 262
Unterputz Feuchtraum 100

V

Verbindungsdose AP 113
Verbindungsdose Unterputz 106–107
Verbindungskasten Hohlwand 112
Verbindungskasten Unterputz 109
Verdrahtungsbrücke 6mm² 204
Verlängerungen 238–243
Verlängerungskabel außen 242–243
Verlängerungskabel innen 238–241
Verteiler-Baldachin 155–156
Verteiler/-einbauten 200–205, 208–212

W

WAGO Compact-Verbindungsdosenklemmen 179
WAGO Hebel-Verbindungsdosenklemmen 180
WAGO Hebel-Verbindungsdosenklemmen Compact 180
WAGO-Leuchtenklemme 1-polig 178
WAGO-Leuchtenklemme 2-polig 178
WAGO Micro-Verbindungsdosenklemmen 181
Wandauslassdose UP 106
Wand-/Deckenfassung E27 151
Wandfassung E27 151
Wandleuchten-Anschlussdose Unterputz 106
Wechseldimmereinsatz (LED) 11, 36, 69
Wechseldimmereinsatz (R) 9

Wechseldimmereinsatz (RC) 10, 36, 57
Wechseldimmereinsatz (RL) 10, 35, 57
Wechseldimmereinsatz (RLC) 69
Wechselschalter 6, 33, 49, 55, 67
Werkzeug/Messgeräte 280–281
Wippe/Abdeckung 14–19, 24–28, 38–40, 43–44, 51, 58–59, 61–66, 69–75, 77, 80–84
Wochenzeitschaltuhr digital 272–273
Wochenzeitschaltuhr digital IP44 274

Z

Zangen 289–291
Zeitschaltuhren/Funk 271–274
Zubehör für Leitungen 183, 192–193, 234–235
Zubehör für Potentialausgleich 214
Zubehör Leuchten 164–165
Zubehör Schalter/Steckdosen 165, 270
Zuleitungen 160–162, 231, 235
Zwischenstecker 132–134

Symbole

1-phase automat rail 203
1-phase comb rail 203
3-phase automat rail 203
3-phase comb rail 203
3-way switch box UP 105

A

Accessories for cables 183, 192–193, 234–235
Accessories for equipotential bonding 214
Accessories lamps 164–165
Accessories switches/sockets 165, 270
Adapter 132–134
Adapter plug 4 mm round - to universal contact 136
Adapter plug BS1363 to universal contact 136
Adapter plug flat to universal contact 135
Adapter plug set 135
Adhesive socket for cable ties 192
Alternating dimmer insert (LED) 11, 36, 69
Alternating dimmer insert (R) 9
Alternating dimmer insert (RC) 10, 36, 57
Alternating dimmer insert (RL) 10, 35, 57
Alternating dimmer insert (RLC) 69
Antenna insert 11–12, 53–54
Antenna socket 11, 53, 96
Automatic built-in unit 1-pole 10 A 208
Automatic built-in unit 1-pole 16A 208–209
Automatic built-in unit 1-pole 20A 208–209
Automatic built-in unit 1-pole 25A 208–209
Automatic built-in unit 1-pole 32A 208–209
Automatic built-in unit 3-pole 16 A 209
Automatic safety screwdriver 10/6 A 208
Automatic safety screwdriver 16 A 208
Automatic screwdriver 10 A 208
Automatic screwdriver 16A 208

B

Base IP44 92–93
Basement light max. 60 W 260
Basement light max. 100 W 260
Battery tester digital 1.5...9 V 281
Bell/Ringing 275–276
BJ Duro 2000 62–66
BJ Ocean 98–99
BJ Reflex SI 58–62
Blind cover 19, 28, 202
Box lid 109
Built-in/intermediate switch 158–164
Built-in pressure switch single pole 164
Built-in pull switch single pole 162
Built-in rocker switch illuminated single pole 163
Built-in rocker switch single pole 163
Built-in toggle switch single pole 164
Busch-Jaeger 55–57

C

Cable bridge 6 mm² 204
Cable bundler 193
Cable connecting and branching sleeve IP68 screwable 183
Cable connecting sleeve IP68 screwable 183
Cable drums 246–248
Cable duct 119–120
Cable duct brown 120
Cable duct grey 120
Cable duct white 119
Cable knives 286–289
Cable reel box IP20 10 m 4-way Schuko 246
Cable reel IP20 15 m 4-fold Schuko 246
Cable reel IP20 25 m 4-fold Schuko 246
Cable reel IP20 50 m 4-way Schuko 4-way Schuko 246
Cable reel IP44 20 m Schuko CEE + 2-way Schuko 248
Cable reel IP44 25 m 4-fold Schuko 247
Cable reel IP44 40 m 4-fold Schuko 247
Cable reel IP44 50 m 4-fold Schuko 247
Cable routing duct brown 120
Cable routing duct light grey 120
Cable routing duct white 119
Cable sleeve IP68 183
Cable spiral 193
Cable stripper and electrician’s knife 287
Cable ties 184–192
Cable ties black 185
Cable ties coloured sorted 187
Cable ties green 187
Cable ties removable black 186
Cable ties removable white 186
Cable ties screw-on white 186
Cable ties set green/white 189
Cable ties stainless steel 188
Cable ties white 184
Canopy 155–157
Canopy lights 156–157
Caravan coupling 145
Caravan plug 144
Caravan Schuko socket 144
Caravan wall device plug 145
Cat.5e box insert 37
Cat.6 box insert 13
CEE angle plug 16 A 143
CEE combination wall socket 16A 143
CEE coupling 16 A 142
CEE coupling 32A 142
CEE distributor 2xCEE 16A + 4xSchuko 248
CEE extension IP44 16A 243
CEE phase inverter 16 A 142
CEE phase inverter 32A 142
CEE plug connector 16 A 141
CEE plug connector 32A 141
CEE protective contact coupling 145
CEE protective contact plug 144
CEE protective contact wall device plug 145
CEE surface-mounted protective contact socket outlet 144
CEE wall socket AP 16A 141
CEE wall socket AP 132A 141

Circuit breaker 1-pole 10 A 208
Circuit breaker 1-pole 16A 208–209
Circuit breaker 1-pole 20A 208–209
Circuit breaker 1-pole 25A 208–209
Circuit breaker 1-pole 32A 208–209
Circuit breaker 3-pole 16A 209
Clamps 124
Coaxial cable stripper 288
Combination frame 2-fold 21, 31, 52, 62, 66, 73, 78–80, 84, 101
Combination frame 2-fold horizontal mounting 46
Combination frame 2-fold vertical mounting 45
Combination frame 3-fold 22, 32, 52, 62, 66, 73, 78–80, 84
Combination frame 3-fold horizontal mounting 47
Combination frame 3-fold vertical mounting 46
Combination frame 4-fold 22, 32, 73, 78–80, 84
Combination frame 4-fold horizontal mounting 48
Combination frame 4-fold vertical mounting 47
Combination pliers 290
Communication insert 12–13, 37
Compact lever clamp 180
Connection box flush-mounted 109
Connection box hollow wall 112
Control changeover switch insert 7, 50, 56, 68
Control changeover switch surface-mounted damp room 89
Control rocker switch 15, 25, 39, 59, 63, 70, 74, 81
Control switch 7, 50, 56, 68
Cooker connection box UP/AP 53
Cooker junction box 53
Cord intermediate dimmer (R) 161
Cord intermediate switch for two-core cables 2.5 A 158
Cord switch for three-core cables 2 A 158
Cord switch for three-core cables 10 A 159
Corrugated plastic pipe 121–122
Cover ANT boxes 61, 65
Cover for data outlets 18, 28, 44
Cover for dimmer 16, 26, 40, 59, 64, 71, 75, 82
Cover for motion detector 17, 40
Cover for SAT/ANT boxes 17, 27, 43, 51, 72, 77, 83
Cover for SAT boxes 61, 65
Cover for TAE boxes 18, 27, 43, 61, 66, 73, 77, 84
Cover RJ45 18, 28, 44
Cover strip 12TE 202
Crimping pliers for end sleeves 292
Cross switch 7, 34, 56, 68
Cross switch insert 7, 34, 56, 68
Cube 94–96
Current detector 284

D

D01 fuse links 206
D02 fuse base 1-pole 205
D02 fuse base 3-pole 205
D02 fuse links 206
D02 screw cap 205
Day timer mechanical 271–272
Day timer mechanical IP44 273
Delta 88–91
Device junction box flush-mounted 104
Device junction box flush-mounted with membrane 105
Device junction box hollow wall 110–111
Device junction box hollow wall diaphragm 111
DIAZED fuses E27 207
DIAZED fuses E33 207
Digital multimeter 300 V Cat III 280
DII fuse links 207
DIII fuse links 207
Dimmer (LED) electronic 11, 36, 69
Dimmer plate 16, 26, 40, 59, 64, 71, 75, 82
Dimmer (R) 9
Dimmer (RC) phase section 10, 36
Dimmer (RLC) electronic 57, 69
Dimmer (RL) phase control 10, 35, 57
Disc nipple for lamp sockets 154
Distributor canopy 155–156
Distributors/Distributor installations 200–205, 208–212
DoLi clamps 182
Double change switch 8, 35
Double change switch insert 8, 35
Double device junction box flush-mounted 105
Double device junction box hollow wall 110, 112
Double socket 60, 65
Double socket with child protection 20, 30, 42, 51, 72, 76, 83
Double switch box hollow wall 110, 112
Double switch box UP 105

E

Earthing strap clamp 214
Electrician’s screwdriver set 285
End sleeves 172
Equipotential bonding rail 214
Euro adapter, 2-way 130
Euro adapter, 3-way 131
Euro adapter, 4-way 131
Euro extension black 241
Euro extension white 241
Euro plug supply cable 162
Euro plug supply cable with cord intermediate switch 2A 160
Euro plug supply cable with foot switch 2A 161
Euro supply cable 162
Express clamps 168–170
Extension cable inside 238–241
Extension cable outside 242–243
Extensions 238–243

F

Fabric adhesive tape 197
Fine fuses 250 V fast 213
Fine fuses 250 V slow 213
FI switch 2-pole 25 A/30 mA 210
FI switch 2-pole 40A/30 mA 210
FI switch 4-pole 25 A/30 mA 210
FI switch 4-pole 40A/30 mA 210
Fluorescent lamp starter 165

Flush-mounted damp room 100
Foot pedal switch for three-core cables 2.5A 159
Foot pedal switch for two-core cables 3A 160
Fork cable lugs 174
Frame 1-fold 21, 31, 45, 52, 62, 66, 73, 78–80, 84, 101
Frame 2-fold 21, 31, 52, 62, 66, 73, 78–80, 84, 101
Frame 2-fold horizontal 46
Frame 2-fold perpendicular 45
Frame 3-fold 22, 32, 52, 62, 66, 73, 78–80, 84
Frame 3-fold horizontal 47
Frame 3-fold perpendicular 46
Frame 4-fold 22, 32, 73, 78–80, 84
Frame 4-fold horizontal 48
Frame 4-fold perpendicular 47
Fuse box AP 201
Fuse box IP65 200
Fuse box UP 201
Fuses 206–208, 213

G

GIRA 67–69
GIRA E2 78
GIRA Event 80
GIRA Fläche 80–84
GIRA Standard 55 73, 79
GIRA System 55 69–77
Glow lamp 7, 34

H

Halogen socket HV 155
Halogen socket NV 154
Heating emergency switch surface-mounted damp room 89
Heat-shrink tubing 192
Hook nails 171
Hot-plug connector 135

I

i200 14–23
i500 24–32
Impulse switch 10A for junction boxes 212
Impulse switch 16 A for installation of distributor 211
Installation set 13 pieces 177
Insulated lamp socket E14 152–153
Insulated lamp socket E27 148–150
Insulated redecorating socket E27 148
Insulated redecorating socket set E27 148
Insulating and sealing tape self-adhesion 196
Insulating pipe bend 124
Insulating pipe clamps 124
Insulating pipe sockets 123
Insulating tape 194–197
Insulating tape set 195–196
Insulating tube 121–124
Insulating tube flexible 121–122
Insulating tube, rigid 123
i-Serie 6–13

J

Junction box AP 113
Junction boxes 113–118
Junction box flush-mounted 106–107
Junction box hollow wall 112
Junction box IP30 113
Junction box IP54 114–115
Junction box IP54 diaphragm 118
Junction box IP55 116–117
Junction box UP 106–107, 109

K

Knot tape white 189
Knot tie white 189
Kreta 33–48

L

Lamp canopy 156–157
Lamp pendant 157
Lamp porcelain socket E27 151
Lamp pull switch 162
Lamps for mobile use 252–254, 259–260
Lamps for permanent installation 255–258, 260–262
LED battery spotlight 10 W 252
LED battery spotlight 20 W 252
LED cellar lamp 5.5 W 255
LED construction site spotlight 50 W 252
LED floor lamp 7.5 W 253
LED floor lamp 10 W 254
LED floor lamp 20 W 254
LED hand lamp 200 lm rechargeable battery 260
LED hand lamp 350 lm 259
LED hand lamp 500 lm rechargeable battery/power-bank 259
LED lighting set with remote control battery operation 277
LED orientation light 0.3 W with automatic twilight control and switch 269
LED orientation light 0.5 W with automatic twilight control 269
LED orientation light 0.5 W with motion detector 267
LED orientation light 0.7W with automatic twilight control and switch 268
LED orientation light 0.7W with motion detector 268
LED orientation light 1.5 W with switch 266
LED orientation light 1W with switch 266
LED orientation light with motion detector 267
LED outdoor spotlight 2x4 W with motion detector, battery operation 256
LED outdoor spotlight 10 W 257
LED outdoor spotlight 10 W SLIM 258
LED outdoor spotlight 10 W with motion detector 257
LED outdoor spotlight 10 W with motion detector SLIM 258
LED outdoor spotlight 20W 257
LED outdoor spotlight 20W SLIM 258
LED outdoor spotlight 20W with motion detector 256–257

LED outdoor spotlight 20W with motion detector SLIM 258
LED outdoor spotlight 30W 257
LED outdoor spotlight 30W with motion detector 257
LED oval lamp 5.5 W 255
LED round lamp 5.5W 255
LED tripod lamp 10 W 253
LED tripod lamp 20 W 253
LED tripod spotlight 2x20 W 253
LED working spotlight 50 W 252
Lever clamp 180
Light bulb 7W E14 164
Light terminal 1-pin 178
Light terminal 2-pin 178
Low-voltage halogen socket G4/G5.5/G6.35 154
Low voltage tester 284
Lustre/box terminals 177–182
Lustre terminal 12-pole 177

M

Mains-voltage halogen socket G9 155
Mains-voltage halogen socket GU10 155
Metal lamp holder E14 153
Metal lamp holder E27 150
Micro spring clip terminals 181
Mini duct self-adhesive 119
Mini duct with adhesive tape 119
Motion detector 11, 37, 276
Motion detector 180° 276
Mounting material 168–171
Mounting tools 292

N

Nail clips 168–170
Neon tube starter 165
NEOZED fuse base 1-pole 205
NEOZED fuse base 3-pole 205
NEOZED fuses E14 206
NEOZED fuses E18 206
Network socket 13, 37
Neutral terminal DIN rail 202
Nightlight 0.3 W with automatic twilight control and switch 269
Night light 0.5 W with automatic twilight control 269
Night light 0.5 W with motion detector 267
Nightlight 0.7 W with automatic twilight control and colour change 268
Night light 0.7 W with motion detector 268
Night light 1.5 W with switch 266
Night light 1 W with switch 266
Night light 5 W with automatic twilight control 266
N terminal distributor 202

O

Off switch, 2-pole 8
Off switch insert, 2-pole 8
Off/toggle switch flush-mounted damp room 100
Off/toggle switch flush-mounted IP44 100
Off/toggle switch insert 6, 33, 49, 55, 67
Off/toggle switch surface-mounted 94
Off/toggle switch surface-mounted damp room 88, 92, 98
On/Off dimmer insert (R) 9, 50
On/Off dimmer (R) 9, 50
Orientation light 5 W with automatic twilight control 266
Orientation lights/nightlights 266–269, 277
Outlet strip 2+2 with switch 223
Outlet strip 3+1 with switch 222
Outlet strip 3-way 218
Outlet strip 3-way with switch 218–219
Outlet strip 4+4 with switch 224
Outlet strip 4-way IP44 232
Outlet strip 4-way with switch 227
Outlet strip 4-way with switch surge protection 228
Outlet strip 6+1 with switch 223
Outlet strip 6-way 219
Outlet strip 6-way with switch 220, 228
Outlet strip 6-way with switch surge protection 220, 229
Outlet strip 8-way with switch 229
Outlet strip 9-way with switch surge protection 230
Oval lamp with plastic cage max. 60 W 261
Oval luminaire with metal cage max. 60W 260
Oval luminaire with metal cage max. 100 W 260

P

PE terminal distributor 203
Phase tester 282–283
Phone cover 18, 27, 43, 61, 66, 73, 77, 84
PIR motion detector insert 11, 37
Plaster adjustment rings 108
Plastic rod tube 123
Plug-in arch 124
Plug-in sockets 123
Plugs/Couplings 128–145
Power coupling 16 A 142
Power coupling 32 A 142
Power current angled power plug 16A 143
Power current Schuko socket outlet 16A 143
Power phase inverter 16 A 142
Power phase inverter 32 A 142
Power plug 16 A 141
Power plug 32 A 141
Power socket 16 A 141
Power socket 32 A 141
Pressure clamps 171
Profi 227–230, 252
Protective conductor terminal DIN rail 203
Protective contact coupling IP44 139–140
Protective contact coupling plastic 137
Protective contact coupling with kink protection PVC 137
Protective contact extension 1+1 239
Protective contact extension black 238
Protective contact extension IP44 black 242
Protective contact extension IP44 red 242
Protective contact extension IP44 yellow 243

Protective contact extension orange 240
Protective contact extension white 238
Protective contact extension with 3-way thermoplastic coupling 240
Protective contact extension with flat plug 239
Protective contact plug extra flat 129
Protective contact plug IP44 138–139
Protective contact plug plastic 128
Protective contact plug plastic lead-in on side 128
Protective contact plug supply cable 231, 235
Protective contact plug with kink protection PVC 130
Protective contact plug with switch 129
Push button insert 6, 33, 49, 55, 67
Push button neutral 6, 33, 49, 55, 67
Push button neutral surface-mounted damp room 88
Push-on receptacles insulated 173–174

R

Radio socket set inside 274
Radio & telephone pliers 291
Refrigerator lamp 164
Residual current circuit breaker 2-pole 25 A/30 mA 210
Residual current circuit breaker 2-pole 40A/30 mA 210
Residual current circuit breaker 4-pole 25 A/30 mA 210
Residual current circuit breaker 4-pole 40A/30 mA 210
Ring cable lugs 175
Rocker/cover 14–19, 24–28, 38–40, 43–44, 51, 58–59, 61–66, 69–75, 77, 80–84
Rocker switch changeover/cross switch and push button 14, 24, 38, 58, 62, 69, 74, 80
Rocker switch for series/double changeover switch 14, 24, 38, 58, 63, 70, 74, 81
Rocker switch for shutter push button 16, 26
Rocker switch for shutter switch 15, 25, 39, 59, 63, 70, 75, 81
Rocker switch simple 14, 24, 38, 58, 62, 69, 74, 80
Rocker switch with lens 15, 25, 39, 59, 63, 70, 74, 81
Round cable stripper 286
Round lamp with plastic cage max. 100 W 261
Round receptacles insulated 175
Row lustre terminal 12-pole 177
Rubber angle plug 139
Rubber coupling 139–140
Rubber plug 138

S

Safebox large IP55 235
Safebox small IP44 234
Safety screw cap 205
Samos 49–52
SAT antenna box 97
SAT antenna box insert 12, 54
SAT box 12, 54, 97
Schuko angled plug plastic 128
Schuko coupling plastic 137
Schuko coupling PVC 137
Schuko flat plug 129
Schuko plug plastic 128
Schuko plug PVC 130
Schuko switch plug 129
Screwdrivers 282–285
Screwdriver set 285
Series rocker 14, 24, 38, 58, 63, 70, 74, 81
Series switch 6, 33, 49, 55, 67
Series switch insert 6, 33, 49, 55, 67
Series switch surface-mounted 94
Series switch surface-mounted damp room 88
Set of cable ties black 188
Set of cable ties white 188
Shrinking tube set 192
Shutter push button 9
Shutter push button insert 9
Shutter rocker 15–16, 25–26, 39, 59, 63, 70, 75, 81
Shutter switch 8, 35, 56, 68
Shutter switch insert 8, 35, 56, 68
Side cutting pliers 290
Signal cover 108
Signal lamp switch 7
Signal lamp switch Halogen 34
Signal lamp switch LED 34
Single surface-mounted housing 23, 44
Small distributor damp room IP65 200
Small distributor flush-mounted 201
Small distributor surface-mounted 201
Snap-in switch 163
Snap-on pressure clamps 171
Socket 29, 41, 60, 64, 71, 75, 82
Socket 2-way surface-mounted damp room horizontal mounting 98
Socket 2-way with increased contact protection surface-mounted damp room horizontal mounting 90, 93
Socket 2-way with increased contact protection surface-mounted damp room vertical mounting 90
Socket 2-way with increased protection against accidental contact, surface-mounted 95
Socket 3-way 53
Socket 3-way flush-mounted 53
Socket 3-way with increased protection against accidental contact, surface-mounted 95
Socket 4-way with increased protection against accidental contact, surface-mounted 95
Socket 155 °C 135
Socket adapter Euro 2-way 130
Socket adapter Euro 2-way + Schuko 132
Socket adapter Euro 2-way + Schuko with switch 133
Socket adapter Euro 3-way 131
Socket adapter Euro 4-way 131
Socket adapter with dimmer 133
Socket adapter with overvoltage filter 134
Socket adapter with switch 132
Socket adapter with USB 134
Socket block 4-way IP44 233
Socket child-proof fuse 270
Socket distributor 4-way IP44 233
Socket earthing spike 2-way IP44 234
Socket flush-mounted damp room 100
Socket flush-mounted IP44 100
Socket insert 19–20, 29–30, 41–42, 50–51, 53, 60,

64–65, 71–72, 75–76, 82–83
Socket insert 2-way 60, 65
Socket insert 2-way with increased protection against accidental contact 20, 30, 42, 51, 72, 76, 83
Socket insert with hinged lid 20, 30, 42, 72, 76, 83
Socket insert with increased protection against accidental contact 19, 29, 41, 50, 60, 64, 71, 76, 82
Socket plug clamps 181
Socket protection against accidental contact 270
Sockets 148–155
Socket screw clamps 12-pole 182
Socket strip 3-way 2xUSB 226
Socket strip 3-way Euro 224
Socket strip 3-way with flat plug 221
Socket strip 3-way with switch and flat plug 221–222
Socket strip 5-way IP44 with switch 232
Socket strip 6-way 2xUSB with switch 226
Socket strip 6-way foldable with switch surge protection 227
Socket strip 6-way single-switched 225
Socket strip 6-way with Safety Mat 225
Socket strip 6-way with switch ÜSS/EMI/RFI 231
Socket strip 7-way with switch Master Slave ISDN 230
Socket strips/distributors 218–234, 248
Socket surface-mounted damp room 98
Socket/switch combination surface-mounted damp room horizontal mounting 91, 93
Socket/switch combination surface-mounted damp room vertical mounting 91, 99
Socket/switch combination surface-mounted vertical mounting 96
Socket with child protection 19, 29, 41, 50, 60, 64, 71, 76, 82
Socket with increased protection against accidental contact surface-mounted 94
Socket with increased protection against accidental contact surface-mounted damp room 89, 92
Spring clip terminals transparent 179, 181
Sprung lid 109
Staircase light timer 211
Staircase light with motion detector 267
Standard AP 96–97
Standard UP 53–54
Standard UP FR 100–101
Strip earthing clamp 214
Supply cables 160–162, 231, 235
Surface-mount damp room 88–93, 98–99
Surface-mounted adapter single 23, 44
Surface-mount IP20 94–97
Switch box hollow wall 110–111
Switch box hollow wall deep 110–111
Switch box hollow wall deep windproof 111
Switch box hollow wall windproof 111
Switch box UP 104
Switch box UP deep 104
Switch box UP deep windproof 105
Switch frame 21–23, 31–32, 44–48, 52, 62, 66, 73, 78–80, 84, 101
Switch frame single 21, 31, 45, 52, 62, 66, 73, 78–80, 84, 101
Switch insert 6–11, 33–37, 49–50, 55–57, 67–69
Switch/junction boxes 104–112

T

TAE box insert 12
Telephone socket 12
Threaded nipples for lamp sockets 154
Threaded tube for lamp sockets 154
Timers/radio 271–274
Toggle switch 6, 33, 49, 55, 67
Tongs 289–291
Tools/measuring instruments 280–281
Travel plug England 136
Travel plug set 135
Travel plug Southern Europe 136
Travel plug USA/Canada 135
Triple device junction box flush-mounted 105
Tubular cable lugs 176
TV/R antenna socket 96
TV/R antenna socket insert 11, 53

U

UAE box 12, 37
UAE box insert 12
UAE box insert (RJ11) 37
Universal lamp with protective insulation max. 60 W 262
Universal stripping tool 289

V

Vehicle flat plug 173–174
Vehicle forked cable lug 174
Vehicle ring cable lug 175
Vehicle round receptacles 175
Velcro cable ties 190
Velcro cable ties set 190
Velcro roll 191
Velcro tape self-adhesive 191
Velcro ties 190
Velcro tie set 190
Voltage tester 282–283
Voltage tester 2-pole LED 280
Voltage tester non-contact 281

W

WAGO compact junction box terminals 179
WAGO lever junction box terminals 180
WAGO lever junction box terminals compact 180
WAGO light terminal 1 pole 178
WAGO light terminal 2 pole 178
WAGO micro junction box terminals 181
Wall box flush-mounted 104
Wall box hollow wall 110–111
Wall box hollow wall diaphragm 111
Wall lamps junction box flush-mounted 106
Wall mount/ceiling mount E27 151
Wall outlet box UP 106
Wallpaper protector 165

Wall socket E27 151
Weekly time switch digital 272–273
Weekly time switch digital IP44 274
Wire end ferrules/cable lugs 172–176
Wire end ferrules insulated 172
Wireless doorbell electronic 100 m battery operation 275–276
Wireless doorbell electronic 150 m 275
Wire stripping knife 286
Wire stripping pliers 287, 289
Wiring bridge 6 mm² 204

C

COX336207 285
COXT140180 290
COXT141160 290
COXT142200 291
COXT143200 291
COXT144160 289
COXT172000 292
COXT185005 286
COXT185006 286
COXT185007 287
COXT185008 287
COXT185009 288
COXT185010 289
COXT370200 283
COXT370201 282
COXT370250 283
COXT370251 282
COXT977020 284

W

WU1738700 293
WU1738860 292
WU7404010 9
WU7404020 9
WU7404030 10
WU7404040 10
WU7404050 11
WU7404060 7
WU7404070 8
WU7404080 6
WU7404090 7
WU7404100 6
WU7404110 6
WU7404120 8
WU7404130 9
WU7404140 8
WU7404150 12
WU7404160 13
WU7404170 12
WU7404180 12
WU7404190 11
WU7404200 11
WU7404210 7
WU7404220 19
WU7404230 14
WU7404240 15
WU7404250 14
WU7404260 17
WU7404270 18
WU7404280 16
WU7404290 17
WU7404300 15
WU7404310 16
WU7404320 19
WU7404330 20
WU7404340 18
WU7404350 20
WU7404360 21
WU7404370 21
WU7404380 22
WU7404390 22
WU7404400 23
WU7404410 19
WU7404420 14
WU7404430 15
WU7404440 14
WU7404450 17
WU7404460 18
WU7404470 16
WU7404480 17
WU7404490 15
WU7404500 16
WU7404510 19
WU7404520 20
WU7404530 18
WU7404540 20
WU7404550 21
WU7404560 21
WU7404570 22
WU7404580 22
WU7404590 19
WU7404600 14
WU7404610 15
WU7404620 14
WU7404630 17
WU7404640 18
WU7404650 16
WU7404660 17
WU7404670 15
WU7404680 16
WU7404690 19
WU7404700 20
WU7404710 18
WU7404720 20
WU7404730 21
WU7404740 21
WU7404750 22
WU7404760 22
WU7404770 19
WU7404780 14
WU7404790 15
WU7404800 14
WU7404810 17
WU7404820 18
WU7404830 16
WU7404840 17
WU7404850 15
WU7404860 16
WU7404870 19
WU7404880 20
WU7404890 18
WU7404900 20
WU7404910 21
WU7404920 21
WU7404930 22
WU7404940 22
WU7404950 19
WU7404960 14
WU7404970 15
WU7404980 14
WU7404990 17
WU7405000 18
WU7405010 16
WU7405020 17
WU7405030 15
WU7405040 16
WU7405050 19
WU7405060 20
WU7405070 18
WU7405080 20
WU7405090 21
WU7405100 21
WU7405110 22
WU7405120 22
WU7405130 28
WU7405140 24
WU7405150 25
WU7405160 24
WU7405170 27
WU7405180 28
WU7405190 26
WU7405200 25
WU7405210 26
WU7405220 29
WU7405230 29
WU7405240 30
WU7405250 27
WU7405260 30
WU7405270 31
WU7405280 31
WU7405290 32
WU7405300 32
WU7405310 28
WU7405320 24
WU7405330 25
WU7405340 24
WU7405350 27
WU7405360 28
WU7405370 26
WU7405380 25
WU7405390 26
WU7405400 29
WU7405410 29
WU7405420 30
WU7405430 27
WU7405440 30
WU7405450 31
WU7405460 31
WU7405470 32
WU7405480 32
WU7414000 53
WU7414010 96
WU7414020 97
WU7414030 53
WU7414040 53
WU7414050 54
WU7414100 60
WU7414110 60
WU7414120 60
WU7414130 61
WU7414140 58
WU7414150 58
WU7414160 59
WU7414170 59
WU7414180 62
WU7414190 62
WU7414200 62
WU7414210 59
WU7414220 61
WU7414230 61
WU7414300 64
WU7414310 65
WU7414320 64
WU7414330 65
WU7414340 63
WU7414350 62
WU7414360 63
WU7414370 64
WU7414380 66
WU7414390 66
WU7414400 66
WU7414410 63
WU7414420 66
WU7414430 65
WU7414800 98
WU7414810 98
WU7414820 99
WU7414830 98
WU7414910 56
WU7414920 57
WU7414930 55
WU7414940 55
WU7414950 56
WU7414960 56
WU7414970 55
WU7414980 57
WU7416010 94
WU7416020 95
WU7416030 95
WU7416040 95
WU7416050 96
WU7416060 94
WU7416070 94
WU7417010 89
WU7417020 90
WU7417030 90
WU7417040 91
WU7417050 91
WU7417060 88
WU7417070 88
WU7417080 88
WU7417090 89
WU7417100 89
WU7418200 100
WU7418210 100
WU7418280 101
WU7418300 101
WU7419000 33

Artikelnummer/Articlenumber

WU7419010	33	WU7419610	38	WU7421250	134	WU7426140	73
WU7419020	33	WU7419620	38	WU7421320	130	WU7426150	78
WU7419030	34	WU7419630	38	WU7421330	130	WU7426160	78
WU7419040	35	WU7419640	38	WU7421420	138	WU7426170	78
WU7419050	35	WU7419650	39	WU7421430	139	WU7426180	78
WU7419060	37	WU7419660	39	WU7421470	138	WU7426190	78
WU7419070	37	WU7419670	39	WU7421520	138	WU7426200	78
WU7419080	35	WU7419680	39	WU7421570	138	WU7426210	78
WU7419090	36	WU7419690	39	WU7421990	135	WU7426220	78
WU7419100	37	WU7419700	39	WU7422010	137	WU7426230	67
WU7419110	34	WU7419710	39	WU7422020	137	WU7426240	67
WU7419120	34	WU7419720	39	WU7422050	137	WU7426250	68
WU7419130	41	WU7419730	43	WU7422320	137	WU7426260	68
WU7419140	41	WU7419740	43	WU7422330	137	WU7426270	67
WU7419150	41	WU7419750	43	WU7422420	139	WU7426280	68
WU7419160	41	WU7419760	43	WU7422470	139	WU7426290	69
WU7419170	41	WU7419770	44	WU7422520	140	WU7426300	75
WU7419180	41	WU7419780	44	WU7422570	140	WU7426310	76
WU7419190	41	WU7419790	44	WU7423210	130	WU7426320	76
WU7419200	41	WU7419800	44	WU7423220	130	WU7426330	76
WU7419210	42	WU7419810	43	WU7423310	131	WU7426340	74
WU7419220	42	WU7419820	43	WU7423320	131	WU7426350	74
WU7419230	42	WU7419830	43	WU7423410	131	WU7426360	74
WU7419240	42	WU7419840	43	WU7423420	131	WU7426370	75
WU7419250	42	WU7419850	40	WU7423510	132	WU7426380	77
WU7419260	42	WU7419860	40	WU7423520	132	WU7426390	77
WU7419270	42	WU7419870	40	WU7423650	135	WU7426400	75
WU7419280	42	WU7419880	40	WU7423670	135	WU7426410	79
WU7419290	45	WU7419890	40	WU7423680	136	WU7426420	79
WU7419300	45	WU7419900	40	WU7423690	136	WU7426430	79
WU7419310	45	WU7419910	40	WU7424010	141	WU7426440	79
WU7419320	45	WU7419920	40	WU7424020	141	WU7426450	80
WU7419330	45	WU7419930	44	WU7424030	142	WU7426460	80
WU7419340	45	WU7419940	36	WU7424040	142	WU7426470	80
WU7419350	45	WU7420310	270	WU7424050	143	WU7426480	80
WU7419360	45	WU7420330	270	WU7424060	143	WU7426490	69
WU7419370	46	WU7420340	270	WU7424110	141	WU7426500	82
WU7419380	46	WU7420480	266	WU7424120	141	WU7426510	82
WU7419390	46	WU7420490	266	WU7424130	142	WU7426520	83
WU7419400	46	WU7420510	266	WU7424140	142	WU7426530	83
WU7419410	46	WU7420540	164	WU7424150	243	WU7426540	80
WU7419420	46	WU7420550	267	WU7424160	248	WU7426550	81
WU7419430	46	WU7420600	267	WU7425210	144	WU7426560	81
WU7419440	46	WU7420610	268	WU7425220	144	WU7426570	81
WU7419450	47	WU7420620	268	WU7425230	145	WU7426580	82
WU7419460	47	WU7420630	269	WU7425260	145	WU7426590	83
WU7419470	47	WU7420640	269	WU7426000	71	WU7426600	84
WU7419480	47	WU7420650	269	WU7426010	71	WU7426610	84
WU7419490	47	WU7421010	128	WU7426020	72	WU7426620	84
WU7419500	47	WU7421020	128	WU7426030	72	WU7426630	84
WU7419510	47	WU7421040	128	WU7426040	69	WU7426640	84
WU7419520	47	WU7421050	128	WU7426050	70	WU7426700	50
WU7419530	48	WU7421060	128	WU7426060	70	WU7426710	49
WU7419540	48	WU7421070	129	WU7426070	71	WU7426720	49
WU7419550	48	WU7421080	129	WU7426080	72	WU7426730	49
WU7419560	48	WU7421110	128	WU7426090	73	WU7426740	50
WU7419570	38	WU7421120	128	WU7426100	70	WU7426750	50
WU7419580	38	WU7421200	133	WU7426110	73	WU7426760	51
WU7419590	38	WU7421210	129	WU7426120	73	WU7426770	51
WU7419600	38	WU7421220	129	WU7426130	73	WU7426780	52

Artikelnummer/Articlenumber

WU7426790	52	WU7431310	241	WU7442020	162	WU7446030	213
WU7426800	52	WU7431320	241	WU7442500	160	WU7446100	213
WU7426810	51	WU7431510	241	WU7442510	160	WU7446110	213
WU7426820	92	WU7431520	241	WU7442520	160	WU7446120	213
WU7426830	93	WU7432230	239	WU7442530	160	WU7446130	213
WU7426840	93	WU7432240	239	WU7442600	161	WU7446140	213
WU7426850	92	WU7432310	238	WU7442610	161	WU7446150	213
WU7430010	218	WU7432320	238	WU7443100	155	WU7446160	213
WU7430020	218	WU7432330	239	WU7443110	155	WU7446200	214
WU7430030	218	WU7432340	239	WU7443120	154	WU7446210	214
WU7430040	219	WU7432500	240	WU7443210	154	WU7446300	203
WU7430050	225	WU7432510	238	WU7443220	154	WU7446310	203
WU7430060	226	WU7432520	238	WU7443410	152	WU7446320	204
WU7430070	226	WU7432530	239	WU7443420	152	WU7446330	204
WU7430080	227	WU7432540	239	WU7443430	153	WU7446340	202
WU7430100	221	WU7432910	238	WU7443510	152	WU7446350	203
WU7430110	218	WU7432920	238	WU7443520	153	WU7446360	214
WU7430120	218	WU7433220	238	WU7443530	153	WU7446400	208
WU7430130	221	WU7433250	240	WU7443680	149	WU7446410	208
WU7430140	224	WU7434310	231	WU7443690	149	WU7446420	205
WU7430150	222	WU7434320	235	WU7443700	150	WU7446430	206
WU7430160	222	WU7434510	231	WU7443710	150	WU7446440	206
WU7430210	218	WU7434520	235	WU7443720	148	WU7446450	206
WU7430230	218	WU7435020	242	WU7443730	148	WU7446460	206
WU7430250	218	WU7435070	242	WU7443740	150	WU7446470	206
WU7430270	219	WU7435720	242	WU7443750	151	WU7446480	207
WU7430280	219	WU7435770	242	WU7443760	148	WU7446490	207
WU7430300	223	WU7435800	243	WU7443770	148	WU7446500	207
WU7430310	227	WU7435810	243	WU7443780	148	WU7446510	207
WU7430320	227	WU7435820	246	WU7443790	148	WU7446550	207
WU7430330	228	WU7435830	246	WU7443810	149	WU7446610	205
WU7430340	228	WU7435840	246	WU7443820	149	WU7446630	205
WU7430410	219	WU7435850	246	WU7443830	150	WU7446700	211
WU7430420	219	WU7435860	247	WU7443910	157	WU7446710	212
WU7430500	225	WU7435870	247	WU7443920	157	WU7446720	211
WU7430510	220	WU7435880	247	WU7443930	157	WU7446800	208
WU7430520	220	WU7435890	247	WU7443940	157	WU7446810	208
WU7430530	220	WU7435900	248	WU7443950	157	WU7446820	208
WU7430610	228	WU7436090	234	WU7443960	151	WU7446830	208
WU7430620	228	WU7436100	235	WU7443980	151	WU7446840	208
WU7430630	222	WU7441110	163	WU7444010	155	WU7446850	209
WU7430640	222	WU7441130	162	WU7444020	155	WU7446860	209
WU7430650	223	WU7441140	163	WU7444030	155	WU7446870	209
WU7430660	223	WU7441150	163	WU7444110	156	WU7446880	209
WU7430670	239	WU7441160	164	WU7444120	156	WU7446890	209
WU7430680	239	WU7441180	164	WU7444140	156	WU7446900	210
WU7430710	229	WU7441200	158	WU7444210	156	WU7446910	210
WU7430720	229	WU7441210	158	WU7444220	156	WU7446920	210
WU7430730	229	WU7441220	158	WU7444230	156	WU7446930	210
WU7430740	229	WU7441230	158	WU7444240	156	WU7446940	210
WU7430820	224	WU7441240	158	WU7444250	156	WU7446950	210
WU7430910	232	WU7441250	158	WU7444260	157	WU7446960	210
WU7430920	232	WU7441260	159	WU7445010	165	WU7446970	210
WU7430940	233	WU7441270	159	WU7445020	165	WU7447000	202
WU7430950	234	WU7441310	161	WU7445030	132	WU7447010	201
WU7430960	233	WU7441320	161	WU7445040	133	WU7447020	201
WU7431000	134	WU7441400	159	WU7445060	165	WU7447100	201
WU7431020	230	WU7441410	160	WU7446000	213	WU7447110	201
WU7431030	230	WU7441420	160	WU7446010	213	WU7447120	201
WU7431040	231	WU7442010	162	WU7446020	213	WU7447200	200

Artikelnummer/Articlenumber

WU7447210	200	WU7452510	190	WU7456000	178	WU7460800	106
WU7447220	200	WU7452520	189	WU7456010	178	WU7461000	106
WU7451000	197	WU7452530	189	WU7456230	179	WU7461010	107
WU7451010	197	WU7452550	185	WU7456240	179	WU7461020	107
WU7451020	197	WU7452560	184	WU7456250	179	WU7461100	109
WU7451060	197	WU7452570	185	WU7456330	179	WU7461110	109
WU7451080	197	WU7452580	184	WU7456340	179	WU7461120	109
WU7451100	194	WU7452590	184	WU7456350	179	WU7462000	113
WU7451110	194	WU7452610	193	WU7456400	181	WU7462100	114
WU7451120	194	WU7452640	185	WU7456430	179	WU7462110	114
WU7451130	194	WU7452650	184	WU7456440	179	WU7462120	114
WU7451180	194	WU7452660	190	WU7456450	179	WU7463000	115
WU7451200	194	WU7452670	190	WU7456570	179	WU7463010	115
WU7451210	194	WU7452680	190	WU7456580	179	WU7463020	115
WU7451220	194	WU7452690	190	WU7456590	179	WU7463030	115
WU7451230	194	WU7452700	191	WU7456830	179	WU7463040	115
WU7451280	194	WU7452710	191	WU7456850	179	WU7463050	115
WU7451310	195	WU7452720	191	WU7456900	180	WU7463060	118
WU7451320	195	WU7452730	191	WU7456910	180	WU7463070	118
WU7451410	195	WU7452740	191	WU7456920	180	WU7463100	116
WU7451420	195	WU7452750	191	WU7456930	180	WU7463110	116
WU7451430	195	WU7453000	177	WU7456950	180	WU7463120	116
WU7451440	196	WU7453010	177	WU7457000	178	WU7463210	117
WU7451450	196	WU7453020	177	WU7457010	181	WU7463220	117
WU7452000	192	WU7453030	177	WU7457020	181	WU7463230	117
WU7452010	192	WU7453040	177	WU7457030	181	WU7463240	117
WU7452020	192	WU7453050	177	WU7457100	182	WU7464000	111
WU7452090	184	WU7453060	177	WU7457110	182	WU7464010	110
WU7452100	185	WU7453070	177	WU7457120	182	WU7464020	110
WU7452110	184	WU7453080	177	WU7457200	183	WU7464110	110
WU7452120	185	WU7454000	168	WU7457210	183	WU7464120	110
WU7452140	187	WU7454010	168	WU7458010	171	WU7464130	111
WU7452150	187	WU7454020	168	WU7458020	171	WU7464140	110
WU7452160	185	WU7454030	168	WU7458100	173	WU7464150	110
WU7452170	185	WU7454040	168	WU7458110	173	WU7464200	111
WU7452180	184	WU7454100	169	WU7458120	173	WU7464210	110
WU7452190	184	WU7454110	169	WU7458130	174	WU7464220	110
WU7452200	185	WU7454120	169	WU7458140	174	WU7464230	113
WU7452210	185	WU7454130	169	WU7458200	174	WU7464240	111
WU7452220	184	WU7454140	169	WU7458210	175	WU7465000	112
WU7452230	184	WU7454150	169	WU7458220	176	WU7465010	110
WU7452300	187	WU7454160	169	WU7458230	176	WU7466000	112
WU7452310	187	WU7454170	169	WU7458300	175	WU7472000	281
WU7452320	185	WU7454180	169	WU7458310	175	WU7472140	280
WU7452330	185	WU7454200	170	WU7458410	177	WU7472150	280
WU7452340	184	WU7454210	170	WU7460000	104	WU7472160	281
WU7452350	184	WU7454220	170	WU7460010	104	WU7474010	271
WU7452360	185	WU7454230	170	WU7460100	104	WU7474030	273
WU7452370	184	WU7454240	170	WU7460110	104	WU7474110	272
WU7452380	184	WU7454300	171	WU7460120	105	WU7474130	272
WU7452390	184	WU7454310	171	WU7460200	109	WU7474140	274
WU7452400	188	WU7454400	170	WU7460300	109	WU7474150	273
WU7452410	188	WU7455000	172	WU7460310	109	WU7474160	271
WU7452430	186	WU7455010	172	WU7460400	108	WU7474210	274
WU7452450	186	WU7455020	172	WU7460410	108	WU7474250	275
WU7452460	186	WU7455030	172	WU7460420	108	WU7474260	275
WU7452470	188	WU7455100	172	WU7460600	108	WU7474270	276
WU7452480	188	WU7455110	172	WU7460700	108	WU7474280	277
WU7452490	189	WU7455120	172	WU7460720	105	WU7474610	276
WU7452500	190	WU7455130	172	WU7460730	105	WU7474620	276

WU7480230	119
WU7480240	119
WU7480250	119
WU7480260	119
WU7480270	120
WU7480280	120
WU7480290	119
WU7480300	120
WU7480310	120
WU7480320	119
WU7480330	120
WU7480340	119
WU7480350	120
WU7480360	119
WU7480370	120
WU7480380	119
WU7480390	120
WU7480400	123
WU7480410	123
WU7480420	123
WU7480430	123
WU7480440	123
WU7480450	123
WU7480460	124
WU7480470	124
WU7480480	124
WU7480490	124
WU7480500	124
WU7480510	124
WU7480520	124
WU7480530	124
WU7480540	124
WU7480550	121
WU7480560	121
WU7480570	121
WU7480580	121
WU7480590	121
WU7480600	121
WU7480610	121
WU7480620	121
WU7480630	121
WU7480660	122
WU7480670	122
WU7480680	122
WU7480690	122
WU7480700	122
WU7480710	122
WU7480720	122
WU7480730	122
WU7490010	252
WU7490020	252
WU7490030	252
WU7490040	253
WU7490050	253
WU7490060	253
WU7490070	253
WU7490080	254
WU7490090	254
WU7490100	256
WU7490110	256
WU7490120	256
WU7490130	257
WU7490140	257
WU7490150	257
WU7490160	257
WU7490170	257
WU7490180	257
WU7490190	258
WU7490200	258
WU7490210	258
WU7490220	258
WU7490230	259
WU7490300	259
WU7490310	260
WU7490600	260
WU7490610	261
WU7490620	261
WU7490640	255
WU7490650	255
WU7491000	260
WU7492010	261
WU7492020	261
WU7493030	262

Notizen/Notes

Notizen/Notes

Copyright

Abweichungen von Abbildungen und Texten sowie Modelländerungen sind vorbehalten.
Dieser Katalog ist urheberrechtlich geschützt. Der Nachdruck oder jegliche Form der Vervielfältigung, auch in Teilen des Kataloges, insbesondere Abbildungen ist ohne unsere Zustimmung unzulässig. Allen unseren Angeboten, mit abgeschlossenen Kauf- und Lieferverträgen und sonstigen vertraglichen Leistungen liegen unsere bekannten Verkaufs- und Lieferungsbedingungen zugrunde.

We reserve the right of modification which may result in differences between illustrations and texts as well as in model design change. This catalogue is copyright. Reprints or any form of duplication of any part of this catalogue or of the catalogue as a whole, or of any illustration in particular, are subject to our approval. All our quotations and any purchase or delivery contract concluded with us and any other contractual services shall be governed by our General Terms and Conditions of Sale and Delivery.

Conmetall Meister GmbH

Hauptsitz Celle:
Hafenstraße 26
29223 Celle
Tel.: +49 (0) 5141 / 18-0
Fax.: + 49 (0) 5141 / 18-264

Zweigniederlassung Wuppertal:
Oberkamper Straße 37-39
42349 Wuppertal
Tel.: +49 (0) 202 / 247 50-0
Fax.: + 49 (0) 202 / 247 50-401

E-Mail: info@conmetallmeister.de
www.conmetallmeister.de

VH60000
4 035300 983155 >

© Conmetall Meister GmbH 03/2019
Änderungen vorbehalten